

# DIAGNOSTIC PLOMB AVANT TRAVAUX

(Hors champ du code de la santé publique)

Numéro de dossier : 17A-09-402  
Date du repérage : 28-29/09; 6-12-13/10; 3/11/2017 et 16/10/2018

<b>Adresse du bien immobilier</b>  Localisation du ou des bâtiments : Département : ... <b>Val-de-Marne</b> Adresse : ..... <b>4, Route de Fontainebleau</b> Commune : ..... <b>94400 VITRY-SUR-SEINE</b>  Désignation et situation du ou des lot(s) de copropriété : <b>Bâtiment A</b> Année de construction : <b>1936</b>	<b>Donneur d'ordre / Propriétaire :</b>  Donneur d'ordre : <b>SADEV 94</b> <b>31 rue Anatole France</b> <b>94306 VINCENNES CEDEX</b>  Propriétaire : <b>SADEV 94</b> <b>31 rue Anatole France</b> <b>94306 VINCENNES CEDEX</b>
---	--

Le Diagnostic suivant concerne			
X	Les parties privatives		Avant la vente
	Les parties occupées		Avant la mise en location
	Les parties communes d'un immeuble	X	Avant travaux <i>N.B. : Les travaux visés sont définis dans l'arrêté du 19 août 2011 relatif aux travaux en parties communes nécessitant l'établissement d'un CREP</i>
Nature des travaux :      Rénovation / Réhabilitation : OUI      Démolition : NON			

Société réalisant le constat	
Nom et prénom de l'auteur du constat	<b>AMRANI MOHAND</b>
N° de certificat de certification	<b>355</b>
Nom de l'organisme de qualification accrédité par le COFRAC	<b>GINGER CATED</b>
Organisme d'assurance professionnelle	<b>ALLIANZ</b>
N° de contrat d'assurance	<b>49133633</b>
Date de validité :	<b>31/12/2018</b>

Ce diagnostic plomb avant travaux a été rédigé par AMRANI MOHAND le 28-29/09; 6-12-13/10; 3/11/2017 et 16/10/2018.	
--	---

## Objectif de la mission :

L'objet de ce rapport est d'identifier les revêtements et matériaux contenant du plomb susceptibles d'être altérés au cours des travaux de rénovation/réhabilitation ou de démolition, définis préalablement à la mission. L'altération de ces matériaux peut présenter un risque d'exposition au plomb des intervenants et doit être évalué le plus en amont possible du début des travaux. Ce diagnostic n'est ni un Constat de Risque d'Exposition au Plomb ni un Diagnostic du Risque d'Intoxication au Plomb, qui relèvent des obligations prévues par le Code de la Santé Publique.

## Périmètre des travaux :

Le donneur d'ordre remet au diagnostiqueur ces informations via un tableau synthétique dont le modèle est téléchargeable sur le site de la DIRECCTE Centre : Annexe 2 Tableau de recensement des travaux établi par le donneur d'ordre ainsi qu'une description détaillée des travaux, de leur localisation et si déjà définis le nom et adresse des entreprises intervenantes. Il est important de disposer d'informations précises pour définir la stratégie de mesures.

Appareil utilisé	
Nom du fabricant de l'appareil	<b>FONDIS</b>
Modèle de l'appareil / N° de série de l'appareil	<b>Niton XLp 300 / 85706</b>
Nature du radionucléide	<b>109 Cd</b>
Date du dernier chargement de la source	<b>04/09/2013</b>
Activité à cette date et durée de vie de la source	<b>1480 MBq</b>

## Tableau de recensement des travaux :

Local / Structure	Nature des travaux	Entreprise Intervenante
Ensemble des locaux	Rénovation et réhabilitation totale	N.C

## 1. Rappel des références réglementaires

- Principes généraux de prévention L4121-2 du code du travail,
- Prévention du risque d'exposition aux agents cancérogènes, mutagènes et toxiques pour la reproduction R4412-59 et suivants,
- Arrêté du 19 août 2011 relatif au constat de risque d'exposition au plomb,
- Norme NF X 46 031 avril 2008 relative à l'analyse chimique des peintures pour la recherche de la fraction acido-soluble du plomb.

## 2. Renseignements complémentaires concernant la mission

### 2.1 L'appareil à fluorescence X

Nom du fabricant de l'appareil	<b>FONDIS</b>	
Modèle de l'appareil	<b>Niton XLp 300</b>	
N° de série de l'appareil	<b>85706</b>	
Nature du radionucléide	<b>109 Cd</b>	
Date du dernier chargement de la source	<b>04/09/2013</b>	Activité à cette date et durée de vie : <b>1480 MBq</b>
Autorisation ASN (DGSNR)	<b>N° T950497</b>	Date d'autorisation <b>18/02/2015</b>
	Date de fin de validité de l'autorisation <b>18/02/2020</b>	
Nom du titulaire de l'autorisation ASN (DGSNR)	<b>REFES Madjid</b>	
Nom de la Personne Compétente en Radioprotection (PCR)	<b>AMRANI Mohand</b>	

**Étalon : Thermo Fisher ; SRM 2573 ; 1,04 mg/cm<sup>2</sup> +/- 0,06 mg/cm<sup>2</sup>**

Vérification de la justesse de l'appareil	n° de mesure	Date de la vérification	Concentration (mg/cm <sup>2</sup> )
Étalonnage entrée	1	25/11/2016	1 (+/- 0,1)
Étalonnage sortie	2648	25/11/2016	1 (+/- 0,1)

La vérification de la justesse de l'appareil consiste à réaliser une mesure de la concentration en plomb sur un étalon à une valeur proche du seuil.

En début et en fin de chaque constat et à chaque nouvelle mise sous tension de l'appareil une nouvelle vérification de la justesse de l'appareil est réalisée.

### 2.2 Le laboratoire d'analyse éventuel

Nom du laboratoire d'analyse	<b>Il n'a pas été fait appel à un laboratoire d'analyse</b>
Nom du contact	-
Coordonnées	-
Référence du rapport d'essai	-
Date d'envoi des prélèvements	-
Date de réception des résultats	-

Liste des locaux visités

**Ensemble des locaux rendus accessibles lors de nos visites**

Liste des locaux non visités ou non mesurés (avec justification)

**Néant**

### 3. Méthodologie employée

L'identification des locaux, zones, revêtements, matériaux et des unités de diagnostic sont fonction de la nature et de la localisation des travaux effectués. Par ailleurs, pour les ensembles bâtis (plusieurs bâtiments construits à la même période) présentant des locaux similaires, un repérage par échantillonnage peut être envisagé. Le diagnostiqueur définit sous sa seule responsabilité le choix des locaux et unités de diagnostic qui doivent faire l'objet d'un repérage (fluorescence X et / ou prélèvement).

Seules les unités de diagnostic impactées par les travaux font l'objet d'une ou plusieurs mesures avec un appareil à fluorescence X, y compris les surfaces recouvertes d'un matériau mince non susceptible de contenir du plomb.

#### 3.1 Stratégie de mesurage

Contrairement au CREP, le nombre de mesures à réaliser est fonction du type d'unité de diagnostic (UD) et des travaux à effectuer. En effet, les limites prévues par la réglementation du CREP ne sont pas forcément adaptées à chaque situation (Nombre de mesures limité à 3, hauteur de la prise des mesures limitée à 3 mètres), puisque l'objectif n'est pas de repérer des zones potentiellement accessibles par les enfants, ni même de vérifier la conformité à une valeur-seuil. Par conséquent, le diagnostiqueur déterminera le nombre de mesures en fonction de l'étendue de l'UD et de la nature des travaux.

Dans le cas où plusieurs mesures sont effectuées sur une unité de diagnostic, elles sont réalisées à des endroits différents pour minimiser le risque de faux négatifs et réparties de façon pertinentes (partie haute et basse d'un mur, ...).

Lorsque l'auteur du constat repère des revêtements dégradés et qu'il estime ne pas pouvoir conclure quant à la présence de plomb dans ces revêtements il peut effectuer un prélèvement qui sera analysé en laboratoire (idem réglementation du CREP).

#### 3.2 Recours à l'analyse chimique du plomb par un laboratoire

L'auteur du constat tel que défini à l'Article 4 de l'Arrêté du 19 août 2011 peut recourir à des prélèvements de revêtements qui sont analysés en laboratoire pour la recherche du plomb acido-soluble selon la norme NF X 46-031 «Diagnostic plomb — Analyse chimique des peintures pour la recherche de la fraction acido-soluble du plomb», dans le cas suivant :

- lorsque l'auteur du constat repère des revêtements dégradés et qu'il estime ne pas pouvoir conclure quant à la présence de plomb dans ces revêtements.

Le prélèvement est réalisé conformément aux préconisations de la norme NF X 46-030 «Diagnostic Plomb — Protocole de réalisation du Constat de Risque d'Exposition au Plomb» précitée sur une surface suffisante pour que le laboratoire dispose d'un échantillon permettant l'analyse dans de bonnes conditions (prélèvement de 0,5 g à 1 g).

L'ensemble des couches de peintures est prélevé en veillant à inclure la couche la plus profonde. L'auteur du constat évite le prélèvement du substrat ou tous corps étrangers qui risquent d'avoir pour effet de diluer la concentration en plomb de l'échantillon. Le prélèvement est réalisé avec les précautions nécessaires pour éviter la dissémination de poussières.

Quel que soit le résultat de l'analyse par fluorescence X, une mesure sera déclarée négative si la fraction acido-soluble mesurée en laboratoire est strictement inférieure à 1,5 mg/g

### 4. Présentation des résultats

Afin de faciliter la localisation des mesures, l'auteur du constat divise chaque local en plusieurs zones, auxquelles il attribue une lettre (A, B, C ...) selon la convention décrite ci-dessous.

La convention d'écriture sur le croquis et dans le tableau des mesures est la suivante :

- la zone de l'accès au local est nommée «A» et est reportée sur le croquis. Les autres zones sont nommées «B», «C», «D», ... dans le sens des aiguilles d'une montre ;
- la zone «plafond» est indiquée en clair.

Les unités de diagnostic (UD) (par exemple : un mur d'un local, la plinthe du même mur, l'ouvrant d'un portant ou le dormant d'une fenêtre, ...) faisant l'objet d'une mesure sont classées dans le tableau des mesures selon le tableau suivant en fonction de la concentration en plomb et de la nature de la dégradation.

NOTE Une unité de diagnostic (UD) est un ou plusieurs éléments de construction ayant même substrat et même historique en matière de construction et de revêtement.

## 5. Résultats des mesures

### Sous sol : Réserve chaufferie

Nombre d'unités de diagnostic : 7

N°	Zone	Unité de diagnostic	Substrat	Revêtement apparent	Localisation mesure	Mesure (mg/cm²)	Observation
2	A	Porte	Métal	Peinture	0,5 m < Ht < 1 m	0 (+/-0)	
3					1 m < Ht < 1,5 m	0 (+/-0)	
-	B	Mur	Béton	Brut		-	N.M
-	C	Mur	Béton	Brut		-	N.M
-	D	Mur	Béton	Brut		-	N.M
-	E	Mur	Béton	Brut		-	N.M
-	F	Mur	Béton	Brut		-	N.M
-		Plafond	Béton	Brut		-	N.M

### RDC Bas : Vestiaires 3

Nombre d'unités de diagnostic : 7

N°	Zone	Unité de diagnostic	Substrat	Revêtement apparent	Localisation mesure	Mesure (mg/cm²)	Observation
-		Plinthe	Carrelage			-	N.M
4	A	Mur	Plâtre	Toile de verre	1 m < Ht < 1,5 m	0 (+/-0)	
5					0,5 m < Ht < 1 m	0 (+/-0)	
6	B	Mur	Plâtre	Toile de verre	0,5 m < Ht < 1 m	0 (+/-0)	
7					1 m < Ht < 1,5 m	0 (+/-0)	
8	C	Mur	Plâtre	Toile de verre	1 m < Ht < 1,5 m	0 (+/-0)	
9					0,5 m < Ht < 1 m	0 (+/-0)	
10	D	Mur	Plâtre	Toile de verre	0,5 m < Ht < 1 m	0 (+/-0)	
11					1 m < Ht < 1,5 m	0 (+/-0)	
12	E	Mur	Plâtre	Toile de verre	1 m < Ht < 1,5 m	0 (+/-0)	
13					0,5 m < Ht < 1 m	0 (+/-0)	
14		Plafond	Béton	Peinture	2,5 m < Ht < 3 m	0 (+/-0)	
15					2,5 m < Ht < 3 m	0 (+/-0)	

### RDC Bas : Réfectoire

Nombre d'unités de diagnostic : 13

N°	Zone	Unité de diagnostic	Substrat	Revêtement apparent	Localisation mesure	Mesure (mg/cm²)	Observation
-		Plinthe	Carrelage			-	N.M
16	A	Mur	Plâtre	Toile de verre	1 m < Ht < 1,5 m	0 (+/-0)	
17					0,5 m < Ht < 1 m	0 (+/-0)	
18	B	Mur	Plâtre	Toile de verre	0,5 m < Ht < 1 m	0 (+/-0)	
19					1 m < Ht < 1,5 m	0 (+/-0)	
20	C	Mur	Plâtre	Toile de verre	1 m < Ht < 1,5 m	0 (+/-0)	
21					0,5 m < Ht < 1 m	0 (+/-0)	
22	D	Mur	Plâtre	Toile de verre	0,5 m < Ht < 1 m	0 (+/-0)	
23					1 m < Ht < 1,5 m	0 (+/-0)	
-	D	Porte	PVC			-	N.M
24	E	Mur	Plâtre	Toile de verre	1 m < Ht < 1,5 m	0 (+/-0)	
25					0,5 m < Ht < 1 m	0 (+/-0)	
26	F	Mur	Plâtre	Toile de verre	0,5 m < Ht < 1 m	0 (+/-0)	
27					1 m < Ht < 1,5 m	0 (+/-0)	
28	F	Porte	Métal	Peinture	1 m < Ht < 1,5 m	0 (+/-0)	
29					0,5 m < Ht < 1 m	0 (+/-0)	
30	G	Mur	Plâtre	Toile de verre	1 m < Ht < 1,5 m	0 (+/-0)	
31					0,5 m < Ht < 1 m	0 (+/-0)	
32	H	Mur	Plâtre	Toile de verre	0,5 m < Ht < 1 m	0 (+/-0)	
33					1 m < Ht < 1,5 m	0 (+/-0)	
34	I	Mur	Plâtre	Toile de verre	1 m < Ht < 1,5 m	0 (+/-0)	
35					1,5 m < Ht < 2 m	0 (+/-0)	
-		Plafond	Dalle de faux plafond			-	N.M

### RDC Haut : Escalier vers RDC bas

Nombre d'unités de diagnostic : 8

N°	Zone	Unité de diagnostic	Substrat	Revêtement apparent	Localisation mesure	Mesure (mg/cm²)	Observation
36	A	Mur	Plâtre	Peinture	1 m < Ht < 1,5 m	0 (+/-0)	
37					0,5 m < Ht < 1 m	0 (+/-0)	
38	A	Porte	Bois	Peinture	0,5 m < Ht < 1 m	0 (+/-0)	
39					1 m < Ht < 1,5 m	0 (+/-0)	
40	B	Mur	Plâtre	Peinture	0,5 m < Ht < 1 m	0 (+/-0)	
41					1 m < Ht < 1,5 m	0 (+/-0)	
42	D	Mur	Plâtre	Peinture	1 m < Ht < 1,5 m	0 (+/-0)	
43					0,5 m < Ht < 1 m	0 (+/-0)	
44	E	Fenêtre	Métal	Peinture	1 m < Ht < 1,5 m	0 (+/-0)	
45					1 m < Ht < 1,5 m	0 (+/-0)	
46	E	Mur	Plâtre	Peinture	0,5 m < Ht < 1 m	0 (+/-0)	
47					1 m < Ht < 1,5 m	0 (+/-0)	
48	F	Mur	Plâtre	Peinture	1 m < Ht < 1,5 m	0 (+/-0)	
49					0,5 m < Ht < 1 m	0 (+/-0)	
50		Plafond	Plâtre	Peinture	2 m < Ht < 2,5 m	0 (+/-0)	
51					2 m < Ht < 2,5 m	0 (+/-0)	

### RDC Haut : Escalier vers sous sol

Nombre d'unités de diagnostic : 8

N°	Zone	Unité de diagnostic	Substrat	Revêtement apparent	Localisation mesure	Mesure (mg/cm²)	Observation
52	A	Mur	Plâtre	Peinture	1 m < Ht < 1,5 m	0 (+/-0)	
53					0,5 m < Ht < 1 m	0 (+/-0)	
54	A	Porte	Bois	Peinture	0,5 m < Ht < 1 m	0 (+/-0)	
55					1 m < Ht < 1,5 m	0 (+/-0)	
56	B	Mur	Plâtre	Peinture	0,5 m < Ht < 1 m	0 (+/-0)	
57					1 m < Ht < 1,5 m	0 (+/-0)	
58	D	Mur	Plâtre	Peinture	1 m < Ht < 1,5 m	0 (+/-0)	
59					0,5 m < Ht < 1 m	0 (+/-0)	
60	E	Fenêtre	Métal	Peinture	1 m < Ht < 1,5 m	0 (+/-0)	
61					1 m < Ht < 1,5 m	0 (+/-0)	
62	E	Mur	Plâtre	Peinture	0,5 m < Ht < 1 m	0 (+/-0)	
63					1 m < Ht < 1,5 m	0 (+/-0)	
64	F	Mur	Plâtre	Peinture	1 m < Ht < 1,5 m	0 (+/-0)	

65					0,5 m < Ht < 1 m	0 (+/-0)	
66					2,5 m < Ht < 3 m	0 (+/-0)	
67		Plafond	Plâtre	Peinture	2,5 m < Ht < 3 m	0 (+/-0)	

**R+1 : Aile droite\_Buanderie**

Nombre d'unités de diagnostic : 8

N°	Zone	Unité de diagnostic	Substrat	Revêtement apparent	Localisation mesure	Mesure (mg/cm²)	Observation
68					Ht < 0,5 m	0 (+/-0)	
69		Plinthe	Enduit	Peinture	Ht < 0,5 m	0 (+/-0)	
70					0,5 m < Ht < 1 m	0 (+/-0)	
71	A	Mur	Enduit	Peinture	1 m < Ht < 1,5 m	0 (+/-0)	
72					1 m < Ht < 1,5 m	0 (+/-0)	
73	B	Mur	Enduit	Peinture	0,5 m < Ht < 1 m	0 (+/-0)	
74					0,5 m < Ht < 1 m	0 (+/-0)	
75	C	Mur	Enduit	Peinture	1 m < Ht < 1,5 m	0 (+/-0)	
76					1 m < Ht < 1,5 m	0 (+/-0)	
77	C	Porte	Bois	Peinture	0,5 m < Ht < 1 m	0 (+/-0)	
78					1 m < Ht < 1,5 m	0 (+/-0)	
79	D	Mur	Enduit	Peinture	0,5 m < Ht < 1 m	0 (+/-0)	
80					0,5 m < Ht < 1 m	0 (+/-0)	
81	D	Porte	Bois	Peinture	1 m < Ht < 1,5 m	0 (+/-0)	
82					2,5 m < Ht < 3 m	0 (+/-0)	
83		Plafond	Plâtre	Peinture	2,5 m < Ht < 3 m	0 (+/-0)	

**R+1 : Aile droite\_Chambre 1**

Nombre d'unités de diagnostic : 9

N°	Zone	Unité de diagnostic	Substrat	Revêtement apparent	Localisation mesure	Mesure (mg/cm²)	Observation
84					Ht < 0,5 m	0 (+/-0)	
85		Plinthe	Enduit	Peinture	Ht < 0,5 m	0 (+/-0)	
86					0,5 m < Ht < 1 m	0 (+/-0)	
87	A	Mur	Plâtre	Toile de verre	1 m < Ht < 1,5 m	0 (+/-0)	
88					1 m < Ht < 1,5 m	0 (+/-0)	
89	B	Mur	Plâtre	Toile de verre	0,5 m < Ht < 1 m	0 (+/-0)	
90					1 m < Ht < 1,5 m	0 (+/-0)	
91	C	Mur	Plâtre	Toile de verre	0,5 m < Ht < 1 m	0 (+/-0)	
92					0,5 m < Ht < 1 m	0 (+/-0)	
93	D	Mur	Plâtre	Toile de verre	1 m < Ht < 1,5 m	0 (+/-0)	
94					1 m < Ht < 1,5 m	0 (+/-0)	
95	E	Fenêtre	Bois	Peinture	1 m < Ht < 1,5 m	0 (+/-0)	
96					1 m < Ht < 1,5 m	0 (+/-0)	
97	E	Mur	Plâtre	Toile de verre	0,5 m < Ht < 1 m	0 (+/-0)	
98					0,5 m < Ht < 1 m	0 (+/-0)	
99	F	Mur	Plâtre	Toile de verre	1 m < Ht < 1,5 m	0 (+/-0)	
100					2,5 m < Ht < 3 m	0 (+/-0)	
101		Plafond	Plâtre	Toile de verre	2,5 m < Ht < 3 m	0 (+/-0)	

**R+1 : Aile droite\_Chambre 10**

Nombre d'unités de diagnostic : 9

N°	Zone	Unité de diagnostic	Substrat	Revêtement apparent	Localisation mesure	Mesure (mg/cm²)	Observation
102					Ht < 0,5 m	0 (+/-0)	
103		Plinthe	Enduit	Peinture	Ht < 0,5 m	0 (+/-0)	
104					1 m < Ht < 1,5 m	0 (+/-0)	
105	A	Mur	Plâtre	Toile de verre	0,5 m < Ht < 1 m	0 (+/-0)	
106					0,5 m < Ht < 1 m	0 (+/-0)	
107	B	Mur	Plâtre	Toile de verre	1 m < Ht < 1,5 m	0 (+/-0)	
108					1 m < Ht < 1,5 m	0 (+/-0)	
109	C	Fenêtre	Bois	Peinture	1 m < Ht < 1,5 m	0 (+/-0)	
110					1 m < Ht < 1,5 m	0 (+/-0)	
111	C	Mur	Plâtre	Toile de verre	0,5 m < Ht < 1 m	0 (+/-0)	
112					0,5 m < Ht < 1 m	0 (+/-0)	
113	D	Mur	Plâtre	Toile de verre	1 m < Ht < 1,5 m	0 (+/-0)	
114					1 m < Ht < 1,5 m	0 (+/-0)	
115	E	Mur	Plâtre	Toile de verre	0,5 m < Ht < 1 m	0 (+/-0)	
116					0,5 m < Ht < 1 m	0 (+/-0)	
117	F	Mur	Plâtre	Toile de verre	1 m < Ht < 1,5 m	0 (+/-0)	
118					2,5 m < Ht < 3 m	0 (+/-0)	
119		Plafond	Plâtre	Toile de verre	2,5 m < Ht < 3 m	0 (+/-0)	

**R+1 : Aile droite\_Chambre 11**

Nombre d'unités de diagnostic : 9

N°	Zone	Unité de diagnostic	Substrat	Revêtement apparent	Localisation mesure	Mesure (mg/cm²)	Observation
120					Ht < 0,5 m	0 (+/-0)	
121		Plinthe	Enduit	Peinture	Ht < 0,5 m	0 (+/-0)	
122					0,5 m < Ht < 1 m	0 (+/-0)	
123	A	Mur	Plâtre	Toile de verre	1 m < Ht < 1,5 m	0 (+/-0)	
124					1 m < Ht < 1,5 m	0 (+/-0)	
125	B	Mur	Plâtre	Toile de verre	0,5 m < Ht < 1 m	0 (+/-0)	
126					1 m < Ht < 1,5 m	0 (+/-0)	
127	C	Fenêtre	Bois	Peinture	1 m < Ht < 1,5 m	0 (+/-0)	
128					0,5 m < Ht < 1 m	0 (+/-0)	
129	C	Mur	Plâtre	Toile de verre	1 m < Ht < 1,5 m	0 (+/-0)	
130					1 m < Ht < 1,5 m	0 (+/-0)	
131	D	Mur	Plâtre	Toile de verre	0,5 m < Ht < 1 m	0 (+/-0)	
132					0,5 m < Ht < 1 m	0 (+/-0)	
133	E	Mur	Plâtre	Toile de verre	1 m < Ht < 1,5 m	0 (+/-0)	
134					1 m < Ht < 1,5 m	0 (+/-0)	
135	F	Mur	Plâtre	Toile de verre	0,5 m < Ht < 1 m	0 (+/-0)	
136					2,5 m < Ht < 3 m	0 (+/-0)	
137		Plafond	Plâtre	Toile de verre	2,5 m < Ht < 3 m	0 (+/-0)	

**R+1 : Aile droite\_Chambre 12**

Nombre d'unités de diagnostic : 9

N°	Zone	Unité de diagnostic	Substrat	Revêtement apparent	Localisation mesure	Mesure (mg/cm²)	Observation
138					Ht < 0,5 m	0 (+/-0)	
139		Plinthe	Enduit	Peinture	Ht < 0,5 m	0 (+/-0)	
140					1 m < Ht < 1,5 m	0 (+/-0)	
141	A	Mur	Plâtre	Toile de verre	0,5 m < Ht < 1 m	0 (+/-0)	
142					0,5 m < Ht < 1 m	0 (+/-0)	
143	B	Mur	Plâtre	Toile de verre	1 m < Ht < 1,5 m	0 (+/-0)	

144	C	Mur	Plâtre	Toile de verre	1 m < Ht < 1,5 m	0 (+/-0)	
145					0,5 m < Ht < 1 m	0 (+/-0)	
146	D	Mur	Plâtre	Toile de verre	0,5 m < Ht < 1 m	0 (+/-0)	
147					1 m < Ht < 1,5 m	0 (+/-0)	
148	E	Fenêtre	Bois	Peinture	1 m < Ht < 1,5 m	0 (+/-0)	
149					1 m < Ht < 1,5 m	0 (+/-0)	
150	E	Mur	Plâtre	Toile de verre	1 m < Ht < 1,5 m	0 (+/-0)	
151					0,5 m < Ht < 1 m	0 (+/-0)	
152	F	Mur	Plâtre	Toile de verre	0,5 m < Ht < 1 m	0 (+/-0)	
153					1 m < Ht < 1,5 m	0 (+/-0)	
154		Plafond	Plâtre	Toile de verre	2,5 m < Ht < 3 m	0 (+/-0)	
155					2,5 m < Ht < 3 m	0 (+/-0)	

**R+1 : Aile droite\_Chambre 2**

Nombre d'unités de diagnostic : 9

N°	Zone	Unité de diagnostic	Substrat	Revêtement apparent	Localisation mesure	Mesure (mg/cm²)	Observation
156		Plinthe	Enduit	Peinture	Ht < 0,5 m	0 (+/-0)	
157					Ht < 0,5 m	0 (+/-0)	
158	A	Mur	Plâtre	Toile de verre	1 m < Ht < 1,5 m	0 (+/-0)	
159					0,5 m < Ht < 1 m	0 (+/-0)	
160	B	Mur	Plâtre	Toile de verre	0,5 m < Ht < 1 m	0 (+/-0)	
161					1 m < Ht < 1,5 m	0 (+/-0)	
162	C	Fenêtre	Bois	Peinture	1 m < Ht < 1,5 m	0 (+/-0)	
163					1 m < Ht < 1,5 m	0 (+/-0)	
164	C	Mur	Plâtre	Toile de verre	1 m < Ht < 1,5 m	0 (+/-0)	
165					0,5 m < Ht < 1 m	0 (+/-0)	
166	D	Mur	Plâtre	Toile de verre	0,5 m < Ht < 1 m	0 (+/-0)	
167					1 m < Ht < 1,5 m	0 (+/-0)	
168	E	Mur	Plâtre	Toile de verre	1 m < Ht < 1,5 m	0 (+/-0)	
169					0,5 m < Ht < 1 m	0 (+/-0)	
170	F	Mur	Plâtre	Toile de verre	0,5 m < Ht < 1 m	0 (+/-0)	
171					1 m < Ht < 1,5 m	0 (+/-0)	
172		Plafond	Plâtre	Toile de verre	2,5 m < Ht < 3 m	0 (+/-0)	
173					2,5 m < Ht < 3 m	0 (+/-0)	

**R+1 : Aile droite\_Chambre 3**

Nombre d'unités de diagnostic : 9

N°	Zone	Unité de diagnostic	Substrat	Revêtement apparent	Localisation mesure	Mesure (mg/cm²)	Observation
174		Plinthe	Enduit	Peinture	Ht < 0,5 m	0 (+/-0)	
175					Ht < 0,5 m	0 (+/-0)	
176	A	Mur	Plâtre	Toile de verre	0,5 m < Ht < 1 m	0 (+/-0)	
177					1 m < Ht < 1,5 m	0 (+/-0)	
178	B	Mur	Plâtre	Toile de verre	1 m < Ht < 1,5 m	0 (+/-0)	
179					0,5 m < Ht < 1 m	0 (+/-0)	
180	C	Fenêtre	Bois	Peinture	1 m < Ht < 1,5 m	0 (+/-0)	
181					1 m < Ht < 1,5 m	0 (+/-0)	
182	C	Mur	Plâtre	Toile de verre	0,5 m < Ht < 1 m	0 (+/-0)	
183					1 m < Ht < 1,5 m	0 (+/-0)	
184	D	Mur	Plâtre	Toile de verre	1 m < Ht < 1,5 m	0 (+/-0)	
185					0,5 m < Ht < 1 m	0 (+/-0)	
186	E	Mur	Plâtre	Toile de verre	0,5 m < Ht < 1 m	0 (+/-0)	
187					1 m < Ht < 1,5 m	0 (+/-0)	
188	F	Mur	Plâtre	Toile de verre	1 m < Ht < 1,5 m	0 (+/-0)	
189					0,5 m < Ht < 1 m	0 (+/-0)	
190		Plafond	Plâtre	Toile de verre	2,5 m < Ht < 3 m	0 (+/-0)	
191					2,5 m < Ht < 3 m	0 (+/-0)	

**R+1 : Aile droite\_Chambre 4**

Nombre d'unités de diagnostic : 9

N°	Zone	Unité de diagnostic	Substrat	Revêtement apparent	Localisation mesure	Mesure (mg/cm²)	Observation
192		Plinthe	Enduit	Peinture	Ht < 0,5 m	0 (+/-0)	
193					Ht < 0,5 m	0 (+/-0)	
194	A	Mur	Plâtre	Toile de verre	1 m < Ht < 1,5 m	0 (+/-0)	
195					0,5 m < Ht < 1 m	0 (+/-0)	
196	B	Mur	Plâtre	Toile de verre	0,5 m < Ht < 1 m	0 (+/-0)	
197					1 m < Ht < 1,5 m	0 (+/-0)	
198	C	Mur	Plâtre	Toile de verre	1 m < Ht < 1,5 m	0 (+/-0)	
199					0,5 m < Ht < 1 m	0 (+/-0)	
200	D	Mur	Plâtre	Toile de verre	0,5 m < Ht < 1 m	0 (+/-0)	
201					1 m < Ht < 1,5 m	0 (+/-0)	
202	E	Fenêtre	Bois	Peinture	1 m < Ht < 1,5 m	0 (+/-0)	
203					1 m < Ht < 1,5 m	0 (+/-0)	
204	E	Mur	Plâtre	Toile de verre	1 m < Ht < 1,5 m	0 (+/-0)	
205					0,5 m < Ht < 1 m	0 (+/-0)	
206	F	Mur	Plâtre	Toile de verre	0,5 m < Ht < 1 m	0 (+/-0)	
207					1 m < Ht < 1,5 m	0 (+/-0)	
208		Plafond	Plâtre	Toile de verre	2,5 m < Ht < 3 m	0 (+/-0)	
209					2,5 m < Ht < 3 m	0 (+/-0)	

**R+1 : Aile droite\_Chambre 5**

Nombre d'unités de diagnostic : 9

N°	Zone	Unité de diagnostic	Substrat	Revêtement apparent	Localisation mesure	Mesure (mg/cm²)	Observation
210		Plinthe	Enduit	Peinture	Ht < 0,5 m	0 (+/-0)	
211					Ht < 0,5 m	0 (+/-0)	
212	A	Mur	Plâtre	Toile de verre	1 m < Ht < 1,5 m	0 (+/-0)	
213					0,5 m < Ht < 1 m	0 (+/-0)	
214	B	Mur	Plâtre	Toile de verre	0,5 m < Ht < 1 m	0 (+/-0)	
215					1 m < Ht < 1,5 m	0 (+/-0)	
216	C	Mur	Plâtre	Toile de verre	1 m < Ht < 1,5 m	0 (+/-0)	
217					0,5 m < Ht < 1 m	0 (+/-0)	
218	D	Mur	Plâtre	Toile de verre	0,5 m < Ht < 1 m	0 (+/-0)	
219					1 m < Ht < 1,5 m	0 (+/-0)	
220	E	Fenêtre	Bois	Peinture	1 m < Ht < 1,5 m	0 (+/-0)	
221					1 m < Ht < 1,5 m	0 (+/-0)	
222	E	Mur	Plâtre	Toile de verre	1 m < Ht < 1,5 m	0 (+/-0)	
223					0,5 m < Ht < 1 m	0 (+/-0)	
224	F	Mur	Plâtre	Toile de verre	0,5 m < Ht < 1 m	0 (+/-0)	
225					1 m < Ht < 1,5 m	0 (+/-0)	
226		Plafond	Plâtre	Toile de verre	2,5 m < Ht < 3 m	0 (+/-0)	

227					2,5 m < Ht < 3 m	0 (+/-0)	
-----	--	--	--	--	------------------	----------	--

**R+1 : Aile droite\_Chambre 6**

Nombre d'unités de diagnostic : 9

N°	Zone	Unité de diagnostic	Substrat	Revêtement apparent	Localisation mesure	Mesure (mg/cm²)	Observation
228		Plinthe	Enduit	Peinture	Ht < 0,5 m	0 (+/-0)	
229					Ht < 0,5 m	0 (+/-0)	
230	A	Mur	Plâtre	Toile de verre	0,5 m < Ht < 1 m	0 (+/-0)	
231					1 m < Ht < 1,5 m	0 (+/-0)	
232	B	Mur	Plâtre	Toile de verre	1 m < Ht < 1,5 m	0 (+/-0)	
233					0,5 m < Ht < 1 m	0 (+/-0)	
234	C	Fenêtre	Bois	Peinture	1 m < Ht < 1,5 m	0 (+/-0)	
235					1 m < Ht < 1,5 m	0 (+/-0)	
236	C	Mur	Plâtre	Toile de verre	0,5 m < Ht < 1 m	0 (+/-0)	
237					1 m < Ht < 1,5 m	0 (+/-0)	
238	D	Mur	Plâtre	Toile de verre	1 m < Ht < 1,5 m	0 (+/-0)	
239					0,5 m < Ht < 1 m	0 (+/-0)	
240	E	Mur	Plâtre	Toile de verre	0,5 m < Ht < 1 m	0 (+/-0)	
241					1 m < Ht < 1,5 m	0 (+/-0)	
242	F	Mur	Plâtre	Toile de verre	1 m < Ht < 1,5 m	0 (+/-0)	
243					0,5 m < Ht < 1 m	0 (+/-0)	
244		Plafond	Plâtre	Toile de verre	2,5 m < Ht < 3 m	0 (+/-0)	
245					2,5 m < Ht < 3 m	0 (+/-0)	

**R+1 : Aile droite\_Chambre 7**

Nombre d'unités de diagnostic : 9

N°	Zone	Unité de diagnostic	Substrat	Revêtement apparent	Localisation mesure	Mesure (mg/cm²)	Observation
246		Plinthe	Enduit	Peinture	Ht < 0,5 m	0 (+/-0)	
247					Ht < 0,5 m	0 (+/-0)	
248	A	Mur	Plâtre	Toile de verre	0,5 m < Ht < 1 m	0 (+/-0)	
249					1 m < Ht < 1,5 m	0 (+/-0)	
250	B	Mur	Plâtre	Toile de verre	1 m < Ht < 1,5 m	0 (+/-0)	
251					0,5 m < Ht < 1 m	0 (+/-0)	
252	C	Fenêtre	Bois	Peinture	1 m < Ht < 1,5 m	0 (+/-0)	
253					1 m < Ht < 1,5 m	0 (+/-0)	
254	C	Mur	Plâtre	Toile de verre	0,5 m < Ht < 1 m	0 (+/-0)	
255					1 m < Ht < 1,5 m	0 (+/-0)	
256	D	Mur	Plâtre	Toile de verre	1 m < Ht < 1,5 m	0 (+/-0)	
257					0,5 m < Ht < 1 m	0 (+/-0)	
258	E	Mur	Plâtre	Toile de verre	0,5 m < Ht < 1 m	0 (+/-0)	
259					1 m < Ht < 1,5 m	0 (+/-0)	
260	F	Mur	Plâtre	Toile de verre	1 m < Ht < 1,5 m	0 (+/-0)	
261					0,5 m < Ht < 1 m	0 (+/-0)	
262		Plafond	Plâtre	Toile de verre	2,5 m < Ht < 3 m	0 (+/-0)	
263					2,5 m < Ht < 3 m	0 (+/-0)	

**R+1 : Aile droite\_Chambre 8**

Nombre d'unités de diagnostic : 9

N°	Zone	Unité de diagnostic	Substrat	Revêtement apparent	Localisation mesure	Mesure (mg/cm²)	Observation
264		Plinthe	Enduit	Peinture	Ht < 0,5 m	0 (+/-0)	
265					Ht < 0,5 m	0 (+/-0)	
266	A	Mur	Plâtre	Toile de verre	1 m < Ht < 1,5 m	0 (+/-0)	
267					0,5 m < Ht < 1 m	0 (+/-0)	
268	B	Mur	Plâtre	Toile de verre	0,5 m < Ht < 1 m	0 (+/-0)	
269					1 m < Ht < 1,5 m	0 (+/-0)	
270	C	Mur	Plâtre	Toile de verre	1 m < Ht < 1,5 m	0 (+/-0)	
271					0,5 m < Ht < 1 m	0 (+/-0)	
272	D	Mur	Plâtre	Toile de verre	0,5 m < Ht < 1 m	0 (+/-0)	
273					1 m < Ht < 1,5 m	0 (+/-0)	
274	E	Fenêtre	Bois	Peinture	1 m < Ht < 1,5 m	0 (+/-0)	
275					1 m < Ht < 1,5 m	0 (+/-0)	
276	E	Mur	Plâtre	Toile de verre	1 m < Ht < 1,5 m	0 (+/-0)	
277					0,5 m < Ht < 1 m	0 (+/-0)	
278	F	Mur	Plâtre	Toile de verre	0,5 m < Ht < 1 m	0 (+/-0)	
279					1 m < Ht < 1,5 m	0 (+/-0)	
280		Plafond	Plâtre	Toile de verre	2,5 m < Ht < 3 m	0 (+/-0)	
281					2,5 m < Ht < 3 m	0 (+/-0)	

**R+1 : Aile droite\_Chambre 9**

Nombre d'unités de diagnostic : 9

N°	Zone	Unité de diagnostic	Substrat	Revêtement apparent	Localisation mesure	Mesure (mg/cm²)	Observation
282		Plinthe	Enduit	Peinture	Ht < 0,5 m	0 (+/-0)	
283					Ht < 0,5 m	0 (+/-0)	
284	A	Mur	Plâtre	Toile de verre	1 m < Ht < 1,5 m	0 (+/-0)	
285					0,5 m < Ht < 1 m	0 (+/-0)	
286	B	Mur	Plâtre	Toile de verre	0,5 m < Ht < 1 m	0 (+/-0)	
287					1 m < Ht < 1,5 m	0 (+/-0)	
288	C	Mur	Plâtre	Toile de verre	1 m < Ht < 1,5 m	0 (+/-0)	
289					0,5 m < Ht < 1 m	0 (+/-0)	
290	D	Mur	Plâtre	Toile de verre	0,5 m < Ht < 1 m	0 (+/-0)	
291					1 m < Ht < 1,5 m	0 (+/-0)	
292	E	Fenêtre	Bois	Peinture	1 m < Ht < 1,5 m	0 (+/-0)	
293					1 m < Ht < 1,5 m	0 (+/-0)	
294	E	Mur	Plâtre	Toile de verre	1 m < Ht < 1,5 m	0 (+/-0)	
295					0,5 m < Ht < 1 m	0 (+/-0)	
296	F	Mur	Plâtre	Toile de verre	0,5 m < Ht < 1 m	0 (+/-0)	
297					1 m < Ht < 1,5 m	0 (+/-0)	
298		Plafond	Plâtre	Toile de verre	2,5 m < Ht < 3 m	0 (+/-0)	
299					2,5 m < Ht < 3 m	0 (+/-0)	

**R+1 : Aile droite\_Coin repas**

Nombre d'unités de diagnostic : 12

N°	Zone	Unité de diagnostic	Substrat	Revêtement apparent	Localisation mesure	Mesure (mg/cm²)	Observation
300		Plinthe	Enduit	Peinture	Ht < 0,5 m	0 (+/-0)	
301					Ht < 0,5 m	0 (+/-0)	
302	A	Mur	Enduit	Toile de verre	0,5 m < Ht < 1 m	0 (+/-0)	
303					1 m < Ht < 1,5 m	0 (+/-0)	
304	B	Mur	Enduit	Toile de verre	1 m < Ht < 1,5 m	0 (+/-0)	
305					0,5 m < Ht < 1 m	0 (+/-0)	



306	C	Mur	Enduit	Toile de verre	0,5 m < Ht < 1 m	0 (+/-0)	
307					1 m < Ht < 1,5 m	0 (+/-0)	
308	D	Mur	Enduit	Toile de verre	1 m < Ht < 1,5 m	0 (+/-0)	
309					0,5 m < Ht < 1 m	0 (+/-0)	
310	E	Fenêtre 1	Bois	Peinture	1 m < Ht < 1,5 m	0 (+/-0)	
311					1 m < Ht < 1,5 m	0 (+/-0)	
312	E	Fenêtre 2	Bois	Peinture	1 m < Ht < 1,5 m	0 (+/-0)	
313					1 m < Ht < 1,5 m	0 (+/-0)	
314	E	Mur	Enduit	Toile de verre	0,5 m < Ht < 1 m	0 (+/-0)	
315					1 m < Ht < 1,5 m	0 (+/-0)	
316	F	Mur	Enduit	Toile de verre	1 m < Ht < 1,5 m	0 (+/-0)	
317					0,5 m < Ht < 1 m	0 (+/-0)	
318	G	Mur	Enduit	Toile de verre	0,5 m < Ht < 1 m	0 (+/-0)	
319					1 m < Ht < 1,5 m	0 (+/-0)	
320	H	Mur	Enduit	Toile de verre	1 m < Ht < 1,5 m	0 (+/-0)	
321					0,5 m < Ht < 1 m	0 (+/-0)	
322		Plafond	Plâtre	Peinture	2,5 m < Ht < 3 m	0 (+/-0)	
323					2,5 m < Ht < 3 m	0 (+/-0)	

**R+1 : Aile droite\_Dégt chambres**

Nombre d'unités de diagnostic : 34

N°	Zone	Unité de diagnostic	Substrat	Revêtement apparent	Localisation mesure	Mesure (mg/cm²)	Observation
324		Plinthe	Enduit	Peinture	Ht < 0,5 m	0 (+/-0)	
325					Ht < 0,5 m	0 (+/-0)	
326	A	Mur	Plâtre	Toile de verre	1 m < Ht < 1,5 m	0 (+/-0)	
327					0,5 m < Ht < 1 m	0 (+/-0)	
328	B	Bâti Porte 1	Métal	Peinture	1 m < Ht < 1,5 m	6,9 (+/-2,8)	Ponçage peinture
329	B	Bâti Porte 2	Métal	Peinture	1 m < Ht < 1,5 m	5 (+/-2,3)	Ponçage peinture
330	B	Bâti Porte 3	Métal	Peinture	1 m < Ht < 1,5 m	5,6 (+/-3,1)	Ponçage peinture
331	B	Bâti Porte 4	Métal	Peinture	1 m < Ht < 1,5 m	6,2 (+/-3,9)	Ponçage peinture
332	B	Bâti Porte 5	Métal	Peinture	1 m < Ht < 1,5 m	5,1 (+/-2,7)	Ponçage peinture
333	B	Bâti Porte 6	Métal	Peinture	1 m < Ht < 1,5 m	4,7 (+/-2,1)	Ponçage peinture
334	B	Bâti Porte 7	Métal	Peinture	1 m < Ht < 1,5 m	4,2 (+/-2,5)	Ponçage peinture
335	B	Mur	Plâtre	Toile de verre	0,5 m < Ht < 1 m	0 (+/-0)	
336					1 m < Ht < 1,5 m	0 (+/-0)	
337	B	Porte 1	Bois	Peinture	1 m < Ht < 1,5 m	0 (+/-0)	
338					0,5 m < Ht < 1 m	0 (+/-0)	
339	B	Porte 2	Bois	Peinture	0,5 m < Ht < 1 m	0 (+/-0)	
340					1 m < Ht < 1,5 m	0 (+/-0)	
341	B	Porte 3	Bois	Peinture	1 m < Ht < 1,5 m	0 (+/-0)	
342					0,5 m < Ht < 1 m	0 (+/-0)	
343	B	Porte 4	Bois	Peinture	0,5 m < Ht < 1 m	0 (+/-0)	
344					1 m < Ht < 1,5 m	0 (+/-0)	
345	B	Porte 5	Bois	Peinture	1 m < Ht < 1,5 m	0 (+/-0)	
346					0,5 m < Ht < 1 m	0 (+/-0)	
347	B	Porte 6	Bois	Peinture	0,5 m < Ht < 1 m	0 (+/-0)	
348					1 m < Ht < 1,5 m	0 (+/-0)	
349	B	Porte 7	Bois	Peinture	1 m < Ht < 1,5 m	0 (+/-0)	
350					0,5 m < Ht < 1 m	0 (+/-0)	
351	C	Mur	Plâtre	Toile de verre	1 m < Ht < 1,5 m	0 (+/-0)	
352					0,5 m < Ht < 1 m	0 (+/-0)	
353	D	Bâti Porte 1	Métal	Peinture	1 m < Ht < 1,5 m	4,9 (+/-2,1)	Ponçage peinture
354	D	Bâti Porte 2	Métal	Peinture	1 m < Ht < 1,5 m	5,6 (+/-2,8)	Ponçage peinture
355	D	Bâti Porte 3	Métal	Peinture	1 m < Ht < 1,5 m	6,1 (+/-2,7)	Ponçage peinture
356	D	Bâti Porte 4	Métal	Peinture	1 m < Ht < 1,5 m	6,8 (+/-2,2)	Ponçage peinture
357	D	Bâti Porte 5	Métal	Peinture	1 m < Ht < 1,5 m	7,2 (+/-4,2)	Ponçage peinture
358	D	Bâti Porte 6	Métal	Peinture	1 m < Ht < 1,5 m	6,3 (+/-3,5)	Ponçage peinture
359	D	Bâti Porte 7	Métal	Peinture	1 m < Ht < 1,5 m	5,5 (+/-4,1)	Ponçage peinture
360	D	Mur	Plâtre	Toile de verre	0,5 m < Ht < 1 m	0 (+/-0)	
361					1 m < Ht < 1,5 m	0 (+/-0)	
362	D	Porte 1	Bois	Peinture	0,5 m < Ht < 1 m	0 (+/-0)	
363					1 m < Ht < 1,5 m	0 (+/-0)	
364	D	Porte 2	Bois	Peinture	1 m < Ht < 1,5 m	0 (+/-0)	
365					0,5 m < Ht < 1 m	0 (+/-0)	
366	D	Porte 3	Bois	Peinture	0,5 m < Ht < 1 m	0 (+/-0)	
367					1 m < Ht < 1,5 m	0 (+/-0)	
368	D	Porte 4	Bois	Peinture	1 m < Ht < 1,5 m	0 (+/-0)	
369					0,5 m < Ht < 1 m	0 (+/-0)	
370	D	Porte 5	Bois	Peinture	0,5 m < Ht < 1 m	0 (+/-0)	
371					1 m < Ht < 1,5 m	0 (+/-0)	
372	D	Porte 6	Bois	Peinture	1 m < Ht < 1,5 m	0 (+/-0)	
373					0,5 m < Ht < 1 m	0 (+/-0)	
374	D	Porte 7	Bois	Peinture	0,5 m < Ht < 1 m	0 (+/-0)	
375					0,5 m < Ht < 1 m	0 (+/-0)	
376		Plafond	Plâtre	Peinture	2,5 m < Ht < 3 m	0 (+/-0)	
377					2,5 m < Ht < 3 m	0 (+/-0)	

**R+1 : Aile droite\_Douches**

Nombre d'unités de diagnostic : 9

N°	Zone	Unité de diagnostic	Substrat	Revêtement apparent	Localisation mesure	Mesure (mg/cm²)	Observation
-		Plinthe	Carrelage			-	N.M
378	A	Mur	Plâtre	Toile de verre	1 m < Ht < 1,5 m	0 (+/-0)	
379					0,5 m < Ht < 1 m	0 (+/-0)	
380	B	Mur	Plâtre	Toile de verre	0,5 m < Ht < 1 m	0 (+/-0)	
381					1 m < Ht < 1,5 m	0 (+/-0)	
382	B	Porte	Bois	Peinture	1 m < Ht < 1,5 m	0 (+/-0)	
383					0,5 m < Ht < 1 m	0 (+/-0)	
384	B	Porte 2	Bois	Peinture	0,5 m < Ht < 1 m	0 (+/-0)	
385					1 m < Ht < 1,5 m	0 (+/-0)	
386	C	Mur	Plâtre	Toile de verre	1 m < Ht < 1,5 m	0 (+/-0)	
387					0,5 m < Ht < 1 m	0 (+/-0)	
388	D	Mur	Plâtre	Toile de verre	0,5 m < Ht < 1 m	0 (+/-0)	
389					1 m < Ht < 1,5 m	0 (+/-0)	
390	E	Mur	Plâtre	Toile de verre	1 m < Ht < 1,5 m	0 (+/-0)	
391					0,5 m < Ht < 1 m	0 (+/-0)	
392		Plafond	Plâtre	Peinture	2,5 m < Ht < 3 m	0 (+/-0)	
393					2,5 m < Ht < 3 m	0 (+/-0)	
394					2,5 m < Ht < 3 m	0 (+/-0)	
395					2,5 m < Ht < 3 m	0 (+/-0)	



**R+1 : Aile droite\_Esc vers chambres**

Nombre d'unités de diagnostic : 9

N°	Zone	Unité de diagnostic	Substrat	Revêtement apparent	Localisation mesure	Mesure (mg/cm²)	Observation
396		Contre marches	Enduit	Peinture	Ht < 0,5 m	0 (+/-0)	
397					Ht < 0,5 m	0 (+/-0)	
398		Marches	Enduit	Peinture	Ht < 0,5 m	0 (+/-0)	
399					Ht < 0,5 m	0 (+/-0)	
400		Plinthe	Enduit	Peinture	Ht < 0,5 m	0 (+/-0)	
401					Ht < 0,5 m	0 (+/-0)	
402					Ht < 0,5 m	0 (+/-0)	
403					Ht < 0,5 m	0 (+/-0)	
404	B	Bâti porte	Métal	Peinture	0,5 m < Ht < 1 m	5,2 (+/-3,1)	Ponçage peinture
405	B	Mur	Enduit	Peinture	0,5 m < Ht < 1 m	0 (+/-0)	
406					1 m < Ht < 1,5 m	0 (+/-0)	
407	C	Bâti porte	Bois	Peinture	0,5 m < Ht < 1 m	0 (+/-0)	
408					1 m < Ht < 1,5 m	0 (+/-0)	
409	D	Bâti porte	Métal	Peinture	0,5 m < Ht < 1 m	3,1 (+/-1,5)	Ponçage peinture
410	D	Mur	Enduit	Peinture	1 m < Ht < 1,5 m	0 (+/-0)	
411					0,5 m < Ht < 1 m	0 (+/-0)	
412		Plafond	Plâtre	Peinture	2,5 m < Ht < 3 m	0 (+/-0)	
413					2,5 m < Ht < 3 m	0 (+/-0)	
414					2,5 m < Ht < 3 m	0 (+/-0)	
415					2,5 m < Ht < 3 m	0 (+/-0)	

**R+1 : Aile droite\_Escalier 4**

Nombre d'unités de diagnostic : 8

N°	Zone	Unité de diagnostic	Substrat	Revêtement apparent	Localisation mesure	Mesure (mg/cm²)	Observation
416		Garde corps	Métal	Peinture	1 m < Ht < 1,5 m	1,8 (+/-0,6)	Ponçage peinture
417		Limon	Enduit	Peinture	Ht < 0,5 m	0 (+/-0)	
418		Marche	Béton	Brut	Ht < 0,5 m	0 (+/-0)	
-						-	N.M
419		Plinthe	Enduit	Peinture	Ht < 0,5 m	0 (+/-0)	
420					Ht < 0,5 m	0 (+/-0)	
421	B	Mur	Plâtre	Peinture	1 m < Ht < 1,5 m	0 (+/-0)	
422					0,5 m < Ht < 1 m	0 (+/-0)	
423	C	Mur	Plâtre	Peinture	0,5 m < Ht < 1 m	0 (+/-0)	
424					1 m < Ht < 1,5 m	0 (+/-0)	
425	D	Mur	Plâtre	Peinture	1 m < Ht < 1,5 m	0 (+/-0)	
426					0,5 m < Ht < 1 m	0 (+/-0)	
427		Plafond	Plâtre	Peinture	2,5 m < Ht < 3 m	0 (+/-0)	
428					2,5 m < Ht < 3 m	0 (+/-0)	

**R+1 : Aile droite\_Lavabo**

Nombre d'unités de diagnostic : 7

N°	Zone	Unité de diagnostic	Substrat	Revêtement apparent	Localisation mesure	Mesure (mg/cm²)	Observation
-		Plinthe	Carrelage			-	N.M
429	A	Mur	Enduit	Peinture	1,5 m < Ht < 2 m	0 (+/-0)	
430					1,5 m < Ht < 2 m	0 (+/-0)	
431	A	Porte	Bois	Peinture	1 m < Ht < 1,5 m	0 (+/-0)	
432					0,5 m < Ht < 1 m	0 (+/-0)	
433	B	Mur	Enduit	Peinture	1,5 m < Ht < 2 m	0 (+/-0)	
434					1,5 m < Ht < 2 m	0 (+/-0)	
435	C	Mur	Enduit	Peinture	1,5 m < Ht < 2 m	0 (+/-0)	
436					1,5 m < Ht < 2 m	0 (+/-0)	
437	D	Mur	Enduit	Peinture	1,5 m < Ht < 2 m	0 (+/-0)	
438					1,5 m < Ht < 2 m	0 (+/-0)	
439		Plafond	Plâtre	Peinture	2,5 m < Ht < 3 m	0 (+/-0)	
440					2,5 m < Ht < 3 m	0 (+/-0)	

**R+1 : Aile droite\_local vide 1/2 palier Esc 4**

Nombre d'unités de diagnostic : 9

N°	Zone	Unité de diagnostic	Substrat	Revêtement apparent	Localisation mesure	Mesure (mg/cm²)	Observation
441	A	Bâti porte	Métal	Peinture	1 m < Ht < 1,5 m	7,9 (+/-3,8)	Ponçage peinture
442	A	Mur	Enduit	Peinture	0,5 m < Ht < 1 m	0 (+/-0)	
443					1 m < Ht < 1,5 m	0 (+/-0)	
444	A	Porte	Bois	Peinture	0,5 m < Ht < 1 m	0 (+/-0)	
445					1 m < Ht < 1,5 m	0 (+/-0)	
446	B	Mur	Enduit	Peinture	1 m < Ht < 1,5 m	0 (+/-0)	
447					0,5 m < Ht < 1 m	0 (+/-0)	
448	C	Mur	Enduit	Peinture	0,5 m < Ht < 1 m	0 (+/-0)	
449					1 m < Ht < 1,5 m	0 (+/-0)	
450	D	Mur	Enduit	Peinture	1 m < Ht < 1,5 m	0 (+/-0)	
451					0,5 m < Ht < 1 m	0 (+/-0)	
452	E	Mur	Enduit	Peinture	0,5 m < Ht < 1 m	0 (+/-0)	
453					1 m < Ht < 1,5 m	0 (+/-0)	
454	F	Mur	Enduit	Peinture	1 m < Ht < 1,5 m	0 (+/-0)	
455					0,5 m < Ht < 1 m	0 (+/-0)	
456		Plafond	Plâtre	Peinture	2,5 m < Ht < 3 m	0 (+/-0)	
457					2,5 m < Ht < 3 m	0 (+/-0)	

**R+1 : Aile droite\_Palier chambres**

Nombre d'unités de diagnostic : 3

N°	Zone	Unité de diagnostic	Substrat	Revêtement apparent	Localisation mesure	Mesure (mg/cm²)	Observation
458	B	Mur	Enduit	Peinture	0,5 m < Ht < 1 m	0 (+/-0)	
459					1 m < Ht < 1,5 m	0 (+/-0)	
460	C	Mur	Enduit	Peinture	1 m < Ht < 1,5 m	0 (+/-0)	
461					0,5 m < Ht < 1 m	0 (+/-0)	
462	D	Mur	Enduit	Peinture	0,5 m < Ht < 1 m	0 (+/-0)	
463					1 m < Ht < 1,5 m	0 (+/-0)	

**R+1 : Aile droite\_Palier Esc 4**

Nombre d'unités de diagnostic : 12

N°	Zone	Unité de diagnostic	Substrat	Revêtement apparent	Localisation mesure	Mesure (mg/cm²)	Observation
464		Plinthe	Enduit	Peinture	Ht < 0,5 m	0 (+/-0)	
465					Ht < 0,5 m	0 (+/-0)	

466	A	Bâti porte	Bois	Peinture	1 m < Ht < 1,5 m	0 (+/-0)	
467					0,5 m < Ht < 1 m	0 (+/-0)	
468	A	Mur	Enduit	Peinture	0,5 m < Ht < 1 m	0 (+/-0)	
469					1 m < Ht < 1,5 m	0 (+/-0)	
470	A	Porte	Bois	Peinture	0,5 m < Ht < 1 m	0 (+/-0)	
471					1 m < Ht < 1,5 m	0 (+/-0)	
472	B	Mur	Enduit	Peinture	1 m < Ht < 1,5 m	0 (+/-0)	
473					0,5 m < Ht < 1 m	0 (+/-0)	
474	C	Bâti porte	Métal	Peinture	1 m < Ht < 1,5 m	4,9 (+/-2,1)	Ponçage peinture
475	C	Mur	Enduit	Peinture	0,5 m < Ht < 1 m	0 (+/-0)	
476					1 m < Ht < 1,5 m	0 (+/-0)	
477	C	Porte	Bois	Peinture	1 m < Ht < 1,5 m	0 (+/-0)	
478					0,5 m < Ht < 1 m	0 (+/-0)	
479	D	Bâti porte	Métal	Peinture	1 m < Ht < 1,5 m	7,2 (+/-3,9)	Ponçage peinture
480	D	Mur	Enduit	Peinture	1 m < Ht < 1,5 m	0 (+/-0)	
481					0,5 m < Ht < 1 m	0 (+/-0)	
482	D	Porte	Bois	Peinture	0,5 m < Ht < 1 m	0 (+/-0)	
483					1 m < Ht < 1,5 m	0 (+/-0)	
484		Plafond	Plâtre	Peinture	2,5 m < Ht < 3 m	0 (+/-0)	
485					2,5 m < Ht < 3 m	0 (+/-0)	

**R+1 : Aile droite\_RIA**

Nombre d'unités de diagnostic : 5

N°	Zone	Unité de diagnostic	Substrat	Revêtement apparent	Localisation mesure	Mesure (mg/cm²)	Observation
486	A	Mur	Plâtre	Peinture	1 m < Ht < 1,5 m	0 (+/-0)	
487					0,5 m < Ht < 1 m	0 (+/-0)	
488	B	Mur	Plâtre	Peinture	0,5 m < Ht < 1 m	0 (+/-0)	
489					1 m < Ht < 1,5 m	0 (+/-0)	
490	C	Mur	Plâtre	Peinture	1 m < Ht < 1,5 m	0 (+/-0)	
491					0,5 m < Ht < 1 m	0 (+/-0)	
492	D	Mur	Plâtre	Peinture	0,5 m < Ht < 1 m	0 (+/-0)	
493					1 m < Ht < 1,5 m	0 (+/-0)	
494		Plafond	Plâtre	Peinture	1,5 m < Ht < 2 m	0 (+/-0)	
495					1,5 m < Ht < 2 m	0 (+/-0)	

**R+1 : Aile droite\_Sanitaires**

Nombre d'unités de diagnostic : 4

N°	Zone	Unité de diagnostic	Substrat	Revêtement apparent	Localisation mesure	Mesure (mg/cm²)	Observation
-	A	Mur	Carrelage			-	N.M
-	B	Mur	Carrelage			-	N.M
-	C	Mur	Carrelage			-	N.M
-	D	Mur	Carrelage			-	N.M

**R+1 : Aile droite\_Wc**

Nombre d'unités de diagnostic : 7

N°	Zone	Unité de diagnostic	Substrat	Revêtement apparent	Localisation mesure	Mesure (mg/cm²)	Observation
-		Plinthe	Carrelage			-	N.M
496	A	Mur	Enduit	Peinture	1,5 m < Ht < 2 m	0 (+/-0)	
497					1,5 m < Ht < 2 m	0 (+/-0)	
498	B	Mur	Enduit	Peinture	1,5 m < Ht < 2 m	0 (+/-0)	
499					1,5 m < Ht < 2 m	0 (+/-0)	
500	C	Mur	Enduit	Peinture	1,5 m < Ht < 2 m	0 (+/-0)	
501					1,5 m < Ht < 2 m	0 (+/-0)	
502	D	Mur	Enduit	Peinture	1,5 m < Ht < 2 m	0 (+/-0)	
503					1,5 m < Ht < 2 m	0 (+/-0)	
504	E	Mur	Enduit	Peinture	1,5 m < Ht < 2 m	0 (+/-0)	
505					1,5 m < Ht < 2 m	0 (+/-0)	
506		Plafond	Plâtre	Peinture	2,5 m < Ht < 3 m	0 (+/-0)	
507					2,5 m < Ht < 3 m	0 (+/-0)	

**R+1 : Aile gauche\_Chambre 1**

Nombre d'unités de diagnostic : 10

N°	Zone	Unité de diagnostic	Substrat	Revêtement apparent	Localisation mesure	Mesure (mg/cm²)	Observation
508		Plinthe	Enduit	Peinture	Ht < 0,5 m	0 (+/-0)	
509					Ht < 0,5 m	0 (+/-0)	
510	A	Mur	Plâtre	Papier peint	0,5 m < Ht < 1 m	0 (+/-0)	
511					1 m < Ht < 1,5 m	0 (+/-0)	
512	B	Mur	Plâtre	Papier peint	1 m < Ht < 1,5 m	0 (+/-0)	
513					0,5 m < Ht < 1 m	0 (+/-0)	
514	C	Fenêtre	Métal	Peinture	1,5 m < Ht < 2 m	0 (+/-0)	
515					1,5 m < Ht < 2 m	0 (+/-0)	
516	C	Mur	Plâtre	Papier peint	0,5 m < Ht < 1 m	0 (+/-0)	
517					1 m < Ht < 1,5 m	0 (+/-0)	
518	C	Volet	Métal	Peinture	1,5 m < Ht < 2 m	0 (+/-0)	
519					1,5 m < Ht < 2 m	0 (+/-0)	
520	D	Mur	Plâtre	Papier peint	1 m < Ht < 1,5 m	0 (+/-0)	
521					0,5 m < Ht < 1 m	0 (+/-0)	
522	E	Mur	Plâtre	Papier peint	0,5 m < Ht < 1 m	0 (+/-0)	
523					1 m < Ht < 1,5 m	0 (+/-0)	
524	F	Mur	Plâtre	Papier peint	1 m < Ht < 1,5 m	0 (+/-0)	
525					0,5 m < Ht < 1 m	0 (+/-0)	
526		Plafond	Plâtre	Peinture	2,5 m < Ht < 3 m	0 (+/-0)	
527					2,5 m < Ht < 3 m	0 (+/-0)	

**R+1 : Aile gauche\_Chambre 10**

Nombre d'unités de diagnostic : 9

N°	Zone	Unité de diagnostic	Substrat	Revêtement apparent	Localisation mesure	Mesure (mg/cm²)	Observation
528		Plinthe	Enduit	Peinture	Ht < 0,5 m	0 (+/-0)	
529					Ht < 0,5 m	0 (+/-0)	
530	A	Mur	Plâtre	Papier peint	0,5 m < Ht < 1 m	0 (+/-0)	
531					1 m < Ht < 1,5 m	0 (+/-0)	
532	B	Mur	Plâtre	Papier peint	1 m < Ht < 1,5 m	0 (+/-0)	
533					0,5 m < Ht < 1 m	0 (+/-0)	
534	C	Mur	Plâtre	Papier peint	0,5 m < Ht < 1 m	0 (+/-0)	
535					1 m < Ht < 1,5 m	0 (+/-0)	
536	D	Mur	Plâtre	Papier peint	1 m < Ht < 1,5 m	0 (+/-0)	
537					0,5 m < Ht < 1 m	0 (+/-0)	
538	E	Fenêtre	Métal	Peinture	1,5 m < Ht < 2 m	0 (+/-0)	

539					1,5 m < Ht < 2 m	0 (+/-0)	
540	E	Mur	Plâtre	Papier peint	0,5 m < Ht < 1 m	0 (+/-0)	
541					1 m < Ht < 1,5 m	0 (+/-0)	
542					1,5 m < Ht < 2 m	0 (+/-0)	
543	E	Volet	Métal	Peinture	1,5 m < Ht < 2 m	0 (+/-0)	
544					2,5 m < Ht < 3 m	0 (+/-0)	
545					2,5 m < Ht < 3 m	0 (+/-0)	

**R+1 : Aile gauche\_Chambre 11**

Nombre d'unités de diagnostic : 9

N°	Zone	Unité de diagnostic	Substrat	Revêtement apparent	Localisation mesure	Mesure (mg/cm²)	Observation
546		Plinthe	Enduit	Peinture	Ht < 0,5 m	0 (+/-0)	
547					Ht < 0,5 m	0 (+/-0)	
548	A	Mur	Plâtre	Papier peint	1 m < Ht < 1,5 m	0 (+/-0)	
549					0,5 m < Ht < 1 m	0 (+/-0)	
550	B	Mur	Plâtre	Papier peint	0,5 m < Ht < 1 m	0 (+/-0)	
551					1 m < Ht < 1,5 m	0 (+/-0)	
552	C	Mur	Plâtre	Papier peint	1 m < Ht < 1,5 m	0 (+/-0)	
553					0,5 m < Ht < 1 m	0 (+/-0)	
554	D	Mur	Plâtre	Papier peint	0,5 m < Ht < 1 m	0 (+/-0)	
555					1 m < Ht < 1,5 m	0 (+/-0)	
556	E	Fenêtre	Métal	Peinture	1,5 m < Ht < 2 m	0 (+/-0)	
557					1,5 m < Ht < 2 m	0 (+/-0)	
558	E	Mur	Plâtre	Papier peint	1 m < Ht < 1,5 m	0 (+/-0)	
559					0,5 m < Ht < 1 m	0 (+/-0)	
560	E	Volet	Métal	Peinture	1,5 m < Ht < 2 m	0 (+/-0)	
561					1,5 m < Ht < 2 m	0 (+/-0)	
562		Plafond	Plâtre	Peinture	2,5 m < Ht < 3 m	0 (+/-0)	
563					2,5 m < Ht < 3 m	0 (+/-0)	

**R+1 : Aile gauche\_Chambre 12**

Nombre d'unités de diagnostic : 10

N°	Zone	Unité de diagnostic	Substrat	Revêtement apparent	Localisation mesure	Mesure (mg/cm²)	Observation
564		Plinthe	Enduit	Peinture	Ht < 0,5 m	0 (+/-0)	
565					Ht < 0,5 m	0 (+/-0)	
566	A	Mur	Plâtre	Papier peint	0,5 m < Ht < 1 m	0 (+/-0)	
567					1 m < Ht < 1,5 m	0 (+/-0)	
568	B	Mur	Plâtre	Papier peint	1 m < Ht < 1,5 m	0 (+/-0)	
569					0,5 m < Ht < 1 m	0 (+/-0)	
570	C	Fenêtre	Métal	Peinture	1,5 m < Ht < 2 m	0 (+/-0)	
571					1,5 m < Ht < 2 m	0 (+/-0)	
572	C	Mur	Plâtre	Papier peint	0,5 m < Ht < 1 m	0 (+/-0)	
573					1 m < Ht < 1,5 m	0 (+/-0)	
574	C	Volet	Métal	Peinture	1,5 m < Ht < 2 m	0 (+/-0)	
575					1,5 m < Ht < 2 m	0 (+/-0)	
576	D	Mur	Plâtre	Papier peint	1 m < Ht < 1,5 m	0 (+/-0)	
577					0,5 m < Ht < 1 m	0 (+/-0)	
578	E	Mur	Plâtre	Papier peint	0,5 m < Ht < 1 m	0 (+/-0)	
579					1 m < Ht < 1,5 m	0 (+/-0)	
580	F	Mur	Plâtre	Papier peint	1 m < Ht < 1,5 m	0 (+/-0)	
581					0,5 m < Ht < 1 m	0 (+/-0)	
582		Plafond	Plâtre	Peinture	2,5 m < Ht < 3 m	0 (+/-0)	
583					2,5 m < Ht < 3 m	0 (+/-0)	

**R+1 : Aile gauche\_Chambre 2**

Nombre d'unités de diagnostic : 10

N°	Zone	Unité de diagnostic	Substrat	Revêtement apparent	Localisation mesure	Mesure (mg/cm²)	Observation
584		Plinthe	Enduit	Peinture	Ht < 0,5 m	0 (+/-0)	
585					Ht < 0,5 m	0 (+/-0)	
586	A	Mur	Plâtre	Papier peint	0,5 m < Ht < 1 m	0 (+/-0)	
587					1 m < Ht < 1,5 m	0 (+/-0)	
588	B	Mur	Plâtre	Papier peint	1 m < Ht < 1,5 m	0 (+/-0)	
589					0,5 m < Ht < 1 m	0 (+/-0)	
590	C	Mur	Plâtre	Papier peint	0,5 m < Ht < 1 m	0 (+/-0)	
591					1 m < Ht < 1,5 m	0 (+/-0)	
592	D	Mur	Plâtre	Papier peint	1 m < Ht < 1,5 m	0 (+/-0)	
593					0,5 m < Ht < 1 m	0 (+/-0)	
594	E	Fenêtre	Métal	Peinture	1,5 m < Ht < 2 m	0 (+/-0)	
595					1,5 m < Ht < 2 m	0 (+/-0)	
596	E	Mur	Plâtre	Papier peint	0,5 m < Ht < 1 m	0 (+/-0)	
597					1 m < Ht < 1,5 m	0 (+/-0)	
598	E	Volet	Métal	Peinture	1,5 m < Ht < 2 m	0 (+/-0)	
599					1,5 m < Ht < 2 m	0 (+/-0)	
600	F	Mur	Plâtre	Papier peint	1 m < Ht < 1,5 m	0 (+/-0)	
601					0,5 m < Ht < 1 m	0 (+/-0)	
602		Plafond	Plâtre	Peinture	2,5 m < Ht < 3 m	0 (+/-0)	
603					2,5 m < Ht < 3 m	0 (+/-0)	

**R+1 : Aile gauche\_Chambre 3**

Nombre d'unités de diagnostic : 9

N°	Zone	Unité de diagnostic	Substrat	Revêtement apparent	Localisation mesure	Mesure (mg/cm²)	Observation
604		Plinthe	Enduit	Peinture	Ht < 0,5 m	0 (+/-0)	
605					Ht < 0,5 m	0 (+/-0)	
606	A	Mur	Plâtre	Papier peint	0,5 m < Ht < 1 m	0 (+/-0)	
607					1 m < Ht < 1,5 m	0 (+/-0)	
608	B	Mur	Plâtre	Papier peint	1 m < Ht < 1,5 m	0 (+/-0)	
609					0,5 m < Ht < 1 m	0 (+/-0)	
610	C	Mur	Plâtre	Papier peint	0,5 m < Ht < 1 m	0 (+/-0)	
611					1 m < Ht < 1,5 m	0 (+/-0)	
612	D	Mur	Plâtre	Papier peint	1 m < Ht < 1,5 m	0 (+/-0)	
613					0,5 m < Ht < 1 m	0 (+/-0)	
614	E	Fenêtre	Métal	Peinture	1,5 m < Ht < 2 m	0 (+/-0)	
615					1,5 m < Ht < 2 m	0 (+/-0)	
616	E	Mur	Plâtre	Papier peint	0,5 m < Ht < 1 m	0 (+/-0)	
617					1 m < Ht < 1,5 m	0 (+/-0)	
618	E	Volet	Métal	Peinture	1,5 m < Ht < 2 m	0 (+/-0)	
619					1,5 m < Ht < 2 m	0 (+/-0)	
620		Plafond	Plâtre	Peinture	2,5 m < Ht < 3 m	0 (+/-0)	
621					2,5 m < Ht < 3 m	0 (+/-0)	

**R+1 : Aile gauche\_Chambre 4**

Nombre d'unités de diagnostic : 9

N°	Zone	Unité de diagnostic	Substrat	Revêtement apparent	Localisation mesure	Mesure (mg/cm²)	Observation
622	A	Plinthe	Enduit	Peinture	Ht < 0,5 m	0 (+/-0)	
623					Ht < 0,5 m	0 (+/-0)	
624					0,5 m < Ht < 1 m	0 (+/-0)	
625	B	Mur	Plâtre	Papier peint	1 m < Ht < 1,5 m	0 (+/-0)	
626					1 m < Ht < 1,5 m	0 (+/-0)	
627					0,5 m < Ht < 1 m	0 (+/-0)	
628	C	Fenêtre	Métal	Peinture	1,5 m < Ht < 2 m	0 (+/-0)	
629					1,5 m < Ht < 2 m	0 (+/-0)	
630					0,5 m < Ht < 1 m	0 (+/-0)	
631	D	Mur	Plâtre	Papier peint	1 m < Ht < 1,5 m	0 (+/-0)	
632					1 m < Ht < 1,5 m	0 (+/-0)	
633					0,5 m < Ht < 1 m	0 (+/-0)	
634	E	Mur	Plâtre	Papier peint	0,5 m < Ht < 1 m	0 (+/-0)	
635					1 m < Ht < 1,5 m	0 (+/-0)	
636					1 m < Ht < 1,5 m	0 (+/-0)	
637	F	Mur	Plâtre	Papier peint	0,5 m < Ht < 1 m	0 (+/-0)	
638					2,5 m < Ht < 3 m	0 (+/-0)	
639					2,5 m < Ht < 3 m	0 (+/-0)	

**R+1 : Aile gauche\_Chambre 5**

Nombre d'unités de diagnostic : 10

N°	Zone	Unité de diagnostic	Substrat	Revêtement apparent	Localisation mesure	Mesure (mg/cm²)	Observation
640	A	Plinthe	Enduit	Peinture	Ht < 0,5 m	0 (+/-0)	
641					Ht < 0,5 m	0 (+/-0)	
642					0,5 m < Ht < 1 m	0 (+/-0)	
643	B	Mur	Plâtre	Papier peint	1 m < Ht < 1,5 m	0 (+/-0)	
644					1 m < Ht < 1,5 m	0 (+/-0)	
645					0,5 m < Ht < 1 m	0 (+/-0)	
646	C	Fenêtre	Métal	Peinture	1,5 m < Ht < 2 m	0 (+/-0)	
647					1,5 m < Ht < 2 m	0 (+/-0)	
648					0,5 m < Ht < 1 m	0 (+/-0)	
649	C	Mur	Plâtre	Papier peint	1 m < Ht < 1,5 m	0 (+/-0)	
650					1,5 m < Ht < 2 m	0 (+/-0)	
651					1,5 m < Ht < 2 m	0 (+/-0)	
652	D	Mur	Plâtre	Papier peint	1 m < Ht < 1,5 m	0 (+/-0)	
653					0,5 m < Ht < 1 m	0 (+/-0)	
654					0,5 m < Ht < 1 m	0 (+/-0)	
655	E	Mur	Plâtre	Papier peint	1 m < Ht < 1,5 m	0 (+/-0)	
656					1 m < Ht < 1,5 m	0 (+/-0)	
657					0,5 m < Ht < 1 m	0 (+/-0)	
658	F	Mur	Plâtre	Papier peint	1 m < Ht < 1,5 m	0 (+/-0)	
659					0,5 m < Ht < 1 m	0 (+/-0)	
660					2,5 m < Ht < 3 m	0 (+/-0)	

**R+1 : Aile gauche\_Chambre 6**

Nombre d'unités de diagnostic : 10

N°	Zone	Unité de diagnostic	Substrat	Revêtement apparent	Localisation mesure	Mesure (mg/cm²)	Observation
660	A	Plinthe	Enduit	Peinture	Ht < 0,5 m	0 (+/-0)	
661					Ht < 0,5 m	0 (+/-0)	
662					0,5 m < Ht < 1 m	0 (+/-0)	
663	B	Mur	Plâtre	Papier peint	1 m < Ht < 1,5 m	0 (+/-0)	
664					1 m < Ht < 1,5 m	0 (+/-0)	
665					0,5 m < Ht < 1 m	0 (+/-0)	
666	C	Mur	Plâtre	Papier peint	0,5 m < Ht < 1 m	0 (+/-0)	
667					1 m < Ht < 1,5 m	0 (+/-0)	
668					1 m < Ht < 1,5 m	0 (+/-0)	
669	D	Mur	Plâtre	Papier peint	0,5 m < Ht < 1 m	0 (+/-0)	
670					1,5 m < Ht < 2 m	0 (+/-0)	
671					1,5 m < Ht < 2 m	0 (+/-0)	
672	E	Mur	Plâtre	Papier peint	0,5 m < Ht < 1 m	0 (+/-0)	
673					1 m < Ht < 1,5 m	0 (+/-0)	
674					1,5 m < Ht < 2 m	0 (+/-0)	
675	E	Volet	Métal	Peinture	1,5 m < Ht < 2 m	0 (+/-0)	
676					1 m < Ht < 1,5 m	0 (+/-0)	
677					0,5 m < Ht < 1 m	0 (+/-0)	
678	F	Mur	Plâtre	Papier peint	2,5 m < Ht < 3 m	0 (+/-0)	
679					2,5 m < Ht < 3 m	0 (+/-0)	

**R+1 : Aile gauche\_Chambre 7**

Nombre d'unités de diagnostic : 9

N°	Zone	Unité de diagnostic	Substrat	Revêtement apparent	Localisation mesure	Mesure (mg/cm²)	Observation
680	A	Plinthe	Enduit	Peinture	Ht < 0,5 m	0 (+/-0)	
681					Ht < 0,5 m	0 (+/-0)	
682					1 m < Ht < 1,5 m	0 (+/-0)	
683	B	Mur	Plâtre	Papier peint	0,5 m < Ht < 1 m	0 (+/-0)	
684					0,5 m < Ht < 1 m	0 (+/-0)	
685					1 m < Ht < 1,5 m	0 (+/-0)	
686	C	Mur	Plâtre	Papier peint	1 m < Ht < 1,5 m	0 (+/-0)	
687					0,5 m < Ht < 1 m	0 (+/-0)	
688					0,5 m < Ht < 1 m	0 (+/-0)	
689	D	Mur	Plâtre	Papier peint	1 m < Ht < 1,5 m	0 (+/-0)	
690					1,5 m < Ht < 2 m	0 (+/-0)	
691					1,5 m < Ht < 2 m	0 (+/-0)	
692	E	Mur	Plâtre	Papier peint	1 m < Ht < 1,5 m	0 (+/-0)	
693					0,5 m < Ht < 1 m	0 (+/-0)	
694					1,5 m < Ht < 2 m	0 (+/-0)	
695	F	Volet	Métal	Peinture	1,5 m < Ht < 2 m	0 (+/-0)	
696					2,5 m < Ht < 3 m	0 (+/-0)	
697					2,5 m < Ht < 3 m	0 (+/-0)	

**R+1 : Aile gauche\_Chambre 8**

Nombre d'unités de diagnostic : 10

N°	Zone	Unité de diagnostic	Substrat	Revêtement apparent	Localisation mesure	Mesure (mg/cm²)	Observation
698	A	Plinthe	Enduit	Peinture	Ht < 0,5 m	0 (+/-0)	
699					Ht < 0,5 m	0 (+/-0)	
700					0,5 m < Ht < 1 m	0 (+/-0)	

701					1 m < Ht < 1,5 m	0 (+/-0)	
702					1 m < Ht < 1,5 m	0 (+/-0)	
703	B	Mur	Plâtre	Papier peint	0,5 m < Ht < 1 m	0 (+/-0)	
704					1,5 m < Ht < 2 m	0 (+/-0)	
705	C	Fenêtre	Métal	Peinture	1,5 m < Ht < 2 m	0 (+/-0)	
706					0,5 m < Ht < 1 m	0 (+/-0)	
707	C	Mur	Plâtre	Papier peint	1 m < Ht < 1,5 m	0 (+/-0)	
708					1,5 m < Ht < 2 m	0 (+/-0)	
709	C	Volet	Métal	Peinture	1,5 m < Ht < 2 m	0 (+/-0)	
710					1 m < Ht < 1,5 m	0 (+/-0)	
711	D	Mur	Plâtre	Papier peint	0,5 m < Ht < 1 m	0 (+/-0)	
712					0,5 m < Ht < 1 m	0 (+/-0)	
713	E	Mur	Plâtre	Papier peint	1 m < Ht < 1,5 m	0 (+/-0)	
714					1 m < Ht < 1,5 m	0 (+/-0)	
715	F	Mur	Plâtre	Papier peint	0,5 m < Ht < 1 m	0 (+/-0)	
716					2,5 m < Ht < 3 m	0 (+/-0)	
717		Plafond	Plâtre	Peinture	2,5 m < Ht < 3 m	0 (+/-0)	

**R+1 : Aile gauche\_Chambre 9**

Nombre d'unités de diagnostic : 10

N°	Zone	Unité de diagnostic	Substrat	Revêtement apparent	Localisation mesure	Mesure (mg/cm²)	Observation
718		Plinthe	Enduit	Peinture	Ht < 0,5 m	0 (+/-0)	
719					Ht < 0,5 m	0 (+/-0)	
720					0,5 m < Ht < 1 m	0 (+/-0)	
721	A	Mur	Plâtre	Papier peint	1 m < Ht < 1,5 m	0 (+/-0)	
722					1 m < Ht < 1,5 m	0 (+/-0)	
723	B	Mur	Plâtre	Papier peint	0,5 m < Ht < 1 m	0 (+/-0)	
724					1,5 m < Ht < 2 m	0 (+/-0)	
725	C	Fenêtre	Métal	Peinture	1,5 m < Ht < 2 m	0 (+/-0)	
726					0,5 m < Ht < 1 m	0 (+/-0)	
727	C	Mur	Plâtre	Papier peint	1 m < Ht < 1,5 m	0 (+/-0)	
728					1,5 m < Ht < 2 m	0 (+/-0)	
729	C	Volet	Métal	Peinture	1,5 m < Ht < 2 m	0 (+/-0)	
730					1 m < Ht < 1,5 m	0 (+/-0)	
731	D	Mur	Plâtre	Papier peint	0,5 m < Ht < 1 m	0 (+/-0)	
732					0,5 m < Ht < 1 m	0 (+/-0)	
733	E	Mur	Plâtre	Papier peint	1 m < Ht < 1,5 m	0 (+/-0)	
734					1 m < Ht < 1,5 m	0 (+/-0)	
735	F	Mur	Plâtre	Papier peint	0,5 m < Ht < 1 m	0 (+/-0)	
736					2,5 m < Ht < 3 m	0 (+/-0)	
737		Plafond	Plâtre	Peinture	2,5 m < Ht < 3 m	0 (+/-0)	

**R+1 : Aile gauche\_Dgt chambres 1 à 6**

Nombre d'unités de diagnostic : 29

N°	Zone	Unité de diagnostic	Substrat	Revêtement apparent	Localisation mesure	Mesure (mg/cm²)	Observation
738		Plinthe	Enduit	Peinture	Ht < 0,5 m	0 (+/-0)	
739					Ht < 0,5 m	0 (+/-0)	
740					1 m < Ht < 1,5 m	0 (+/-0)	
741	A	Bâti porte	Métal	Peinture	0,5 m < Ht < 1 m	0 (+/-0)	
742					0,5 m < Ht < 1 m	0 (+/-0)	
743	A	Mur	Plâtre	Papier peint	1 m < Ht < 1,5 m	0 (+/-0)	
744					1 m < Ht < 1,5 m	0 (+/-0)	
745	A	Porte	Bois	Peinture	0,5 m < Ht < 1 m	0 (+/-0)	
746					1 m < Ht < 1,5 m	0 (+/-0)	
747	B	Bâti porte 1	Métal	Peinture	0,5 m < Ht < 1 m	0 (+/-0)	
748					0,5 m < Ht < 1 m	0 (+/-0)	
749	B	Bâti porte 2	Métal	Peinture	1 m < Ht < 1,5 m	0 (+/-0)	
750					1 m < Ht < 1,5 m	0 (+/-0)	
751	B	Bâti porte 3	Métal	Peinture	0,5 m < Ht < 1 m	0 (+/-0)	
752					0,5 m < Ht < 1 m	0 (+/-0)	
753	B	Bâti porte 4	Métal	Peinture	1 m < Ht < 1,5 m	0 (+/-0)	
754					1 m < Ht < 1,5 m	0 (+/-0)	
755	B	Bâti porte 5	Métal	Peinture	0,5 m < Ht < 1 m	0 (+/-0)	
756					1 m < Ht < 1,5 m	0 (+/-0)	
757	B	Mur	Plâtre	Papier peint	0,5 m < Ht < 1 m	0 (+/-0)	
758					0,5 m < Ht < 1 m	0 (+/-0)	
759	B	Porte 1	Bois	Peinture	1 m < Ht < 1,5 m	0 (+/-0)	
760					1 m < Ht < 1,5 m	0 (+/-0)	
761	B	Porte 2	Bois	Peinture	0,5 m < Ht < 1 m	0 (+/-0)	
762					0,5 m < Ht < 1 m	0 (+/-0)	
763	B	Porte 3	Bois	Peinture	1 m < Ht < 1,5 m	0 (+/-0)	
764					1 m < Ht < 1,5 m	0 (+/-0)	
765	B	Porte 4	Bois	Peinture	0,5 m < Ht < 1 m	0 (+/-0)	
766					0,5 m < Ht < 1 m	0 (+/-0)	
767	B	Porte 5	Bois	Peinture	1 m < Ht < 1,5 m	0 (+/-0)	
768					0,5 m < Ht < 1 m	0 (+/-0)	
769	C	Bâti porte	Métal	Peinture	1 m < Ht < 1,5 m	0 (+/-0)	
770					0,5 m < Ht < 1 m	0 (+/-0)	
771	C	Mur	Plâtre	Papier peint	1 m < Ht < 1,5 m	0 (+/-0)	
772					1 m < Ht < 1,5 m	0 (+/-0)	
773	C	Porte	Bois	Peinture	0,5 m < Ht < 1 m	0 (+/-0)	
774					0,5 m < Ht < 1 m	0 (+/-0)	
775	D	Bâti porte 1	Métal	Peinture	1 m < Ht < 1,5 m	0 (+/-0)	
776					1 m < Ht < 1,5 m	0 (+/-0)	
777	D	Bâti porte 2	Métal	Peinture	0,5 m < Ht < 1 m	0 (+/-0)	
778					0,5 m < Ht < 1 m	0 (+/-0)	
779	D	Bâti porte 3	Métal	Peinture	1 m < Ht < 1,5 m	0 (+/-0)	
780					1 m < Ht < 1,5 m	0 (+/-0)	
781	D	Bâti porte 4	Métal	Peinture	0,5 m < Ht < 1 m	0 (+/-0)	
782					0,5 m < Ht < 1 m	0 (+/-0)	
783	D	Bâti porte 5	Métal	Peinture	1 m < Ht < 1,5 m	0 (+/-0)	
784					1 m < Ht < 1,5 m	0 (+/-0)	
785	D	Mur	Plâtre	Papier peint	0,5 m < Ht < 1 m	0 (+/-0)	
786					0,5 m < Ht < 1 m	0 (+/-0)	
787	D	Porte 1	Bois	Peinture	1 m < Ht < 1,5 m	0 (+/-0)	
788					1 m < Ht < 1,5 m	0 (+/-0)	
789	D	Porte 2	Bois	Peinture	0,5 m < Ht < 1 m	0 (+/-0)	
790					0,5 m < Ht < 1 m	0 (+/-0)	
791	D	Porte 3	Bois	Peinture	1 m < Ht < 1,5 m	0 (+/-0)	
792					1 m < Ht < 1,5 m	0 (+/-0)	
793	D	Porte 4	Bois	Peinture	0,5 m < Ht < 1 m	0 (+/-0)	

794		Plafond	Plâtre	Peinture	2,5 m < Ht < 3 m	0 (+/-0)	
795					2,5 m < Ht < 3 m	0 (+/-0)	

**R+1 : Aile gauche\_Dgt chambres 7 à 12**

Nombre d'unités de diagnostic : 20

N°	Zone	Unité de diagnostic	Substrat	Revêtement apparent	Localisation mesure	Mesure (mg/cm²)	Observation
796		Plinthe	Enduit	Peinture	Ht < 0,5 m	0 (+/-0)	
797					Ht < 0,5 m	0 (+/-0)	
798	A	Mur	Plâtre	Peinture	0,5 m < Ht < 1 m	0 (+/-0)	
799					1 m < Ht < 1,5 m	0 (+/-0)	
800	B	Bâti porte 1	Métal	Peinture	1 m < Ht < 1,5 m	0 (+/-0)	
801					0,5 m < Ht < 1 m	0 (+/-0)	
802	B	Bâti porte 2	Métal	Peinture	0,5 m < Ht < 1 m	0 (+/-0)	
803					1 m < Ht < 1,5 m	0 (+/-0)	
804	B	Bâti porte 3	Métal	Peinture	1 m < Ht < 1,5 m	0 (+/-0)	
805					0,5 m < Ht < 1 m	0 (+/-0)	
806	B	Bâti porte 4	Métal	Peinture	0,5 m < Ht < 1 m	0 (+/-0)	
807					1 m < Ht < 1,5 m	0 (+/-0)	
808	B	Mur	Plâtre	Peinture	1 m < Ht < 1,5 m	0 (+/-0)	
809					0,5 m < Ht < 1 m	0 (+/-0)	
810	B	Porte 1	Bois	Peinture	1 m < Ht < 1,5 m	0 (+/-0)	
811					0,5 m < Ht < 1 m	0 (+/-0)	
812	B	Porte 2	Bois	Peinture	0,5 m < Ht < 1 m	0 (+/-0)	
813					1 m < Ht < 1,5 m	0 (+/-0)	
814	B	Porte 3	Bois	Peinture	1 m < Ht < 1,5 m	0 (+/-0)	
815					0,5 m < Ht < 1 m	0 (+/-0)	
816	B	Porte 4	Bois	Peinture	0,5 m < Ht < 1 m	0 (+/-0)	
817					1 m < Ht < 1,5 m	0 (+/-0)	
818	C	Mur	Plâtre	Peinture	0,5 m < Ht < 1 m	0 (+/-0)	
819					1 m < Ht < 1,5 m	0 (+/-0)	
820	D	Bâti porte 1	Métal	Peinture	1 m < Ht < 1,5 m	0 (+/-0)	
821					0,5 m < Ht < 1 m	0 (+/-0)	
822	D	Bâti porte 2	Métal	Peinture	0,5 m < Ht < 1 m	0 (+/-0)	
823					1 m < Ht < 1,5 m	0 (+/-0)	
824	D	Bâti porte 3	Métal	Peinture	1 m < Ht < 1,5 m	0 (+/-0)	
825					0,5 m < Ht < 1 m	0 (+/-0)	
826	D	Mur	Plâtre	Peinture	1 m < Ht < 1,5 m	0 (+/-0)	
827					0,5 m < Ht < 1 m	0 (+/-0)	
828	D	Porte 1	Bois	Peinture	1 m < Ht < 1,5 m	0 (+/-0)	
829					0,5 m < Ht < 1 m	0 (+/-0)	
830	D	Porte 2	Bois	Peinture	0,5 m < Ht < 1 m	0 (+/-0)	
831					1 m < Ht < 1,5 m	0 (+/-0)	
832	D	Porte 3	Bois	Peinture	1 m < Ht < 1,5 m	0 (+/-0)	
833					0,5 m < Ht < 1 m	0 (+/-0)	
834		Plafond	Plâtre	Peinture	2,5 m < Ht < 3 m	0 (+/-0)	
835					2,5 m < Ht < 3 m	0 (+/-0)	

**R+1 : Aile gauche\_Douches**

Nombre d'unités de diagnostic : 6

N°	Zone	Unité de diagnostic	Substrat	Revêtement apparent	Localisation mesure	Mesure (mg/cm²)	Observation
-		Plinthe	Carrelage			-	N.M
836	A	Mur	Plâtre	Peinture	1,5 m < Ht < 2 m	0 (+/-0)	
837					1,5 m < Ht < 2 m	0 (+/-0)	
838	B	Mur	Plâtre	Peinture	1,5 m < Ht < 2 m	0 (+/-0)	
839					1,5 m < Ht < 2 m	0 (+/-0)	
840	C	Mur	Plâtre	Peinture	1,5 m < Ht < 2 m	0 (+/-0)	
841					1,5 m < Ht < 2 m	0 (+/-0)	
842	D	Mur	Plâtre	Peinture	1,5 m < Ht < 2 m	0 (+/-0)	
843					1,5 m < Ht < 2 m	0 (+/-0)	
844		Plafond	Plâtre	Peinture	2,5 m < Ht < 3 m	0 (+/-0)	
845					2,5 m < Ht < 3 m	0 (+/-0)	

**R+1 : Aile gauche\_Douches 2**

Nombre d'unités de diagnostic : 10

N°	Zone	Unité de diagnostic	Substrat	Revêtement apparent	Localisation mesure	Mesure (mg/cm²)	Observation
846	A	Mur	Plâtre	Peinture	1 m < Ht < 1,5 m	0 (+/-0)	
847					0,5 m < Ht < 1 m	0 (+/-0)	
-	B	Mur	Plâtre	Carrelage		-	N.M
-	C	Mur	Plâtre	Carrelage		-	N.M
-	D	Mur	Plâtre	Carrelage		-	N.M
-	E	Mur	Plâtre	Carrelage		-	N.M
-	F	Mur	Plâtre	Carrelage		-	N.M
-	G	Mur	Plâtre	Carrelage		-	N.M
848	G	Porte	Bois	Peinture	1,5 m < Ht < 2 m	0 (+/-0)	
849					1 m < Ht < 1,5 m	0 (+/-0)	
-	H	Mur	Plâtre	Carrelage		-	N.M
850		Plafond	Plâtre	Peinture	2,5 m < Ht < 3 m	0 (+/-0)	
851					2,5 m < Ht < 3 m	0 (+/-0)	

**R+1 : Aile gauche\_Esc vers chambres**

Nombre d'unités de diagnostic : 6

N°	Zone	Unité de diagnostic	Substrat	Revêtement apparent	Localisation mesure	Mesure (mg/cm²)	Observation
852		Contre marche	Bois	Peinture	Ht < 0,5 m	0 (+/-0)	
853					Ht < 0,5 m	0 (+/-0)	
854		Marche	Bois	Peinture	Ht < 0,5 m	0 (+/-0)	
855					Ht < 0,5 m	0 (+/-0)	
856		Plinthe	Enduit	Peinture	Ht < 0,5 m	0 (+/-0)	
857					Ht < 0,5 m	0 (+/-0)	
858	B	Mur	Plâtre	Peinture	0,5 m < Ht < 1 m	0 (+/-0)	
859					1 m < Ht < 1,5 m	0 (+/-0)	
860	D	Mur	Plâtre	Peinture	1 m < Ht < 1,5 m	0 (+/-0)	
861					1 m < Ht < 1,5 m	0 (+/-0)	
862		Plafond	Plâtre	Peinture	2,5 m < Ht < 3 m	0 (+/-0)	
863					2,5 m < Ht < 3 m	0 (+/-0)	

**R+1 : Aile gauche\_Escalier 3**

Nombre d'unités de diagnostic : 16

N°	Zone	Unité de diagnostic	Substrat	Revêtement apparent	Localisation mesure	Mesure (mg/cm²)	Observation
-		Contre marche	Carrelage			-	N.M

864		Garde corps	Métal	Peinture	1 m < Ht < 1,5 m	5,5 (+/-2,3)	Ponçage peinture
865		Limon	Enduit	Peinture	Ht < 0,5 m	0 (+/-0)	
866					Ht < 0,5 m	0 (+/-0)	
-		Marche	Carrelage			-	N.M
-		Plinthe	Carrelage			-	N.M
867	A	Bâti porte	Métal	Peinture	1 m < Ht < 1,5 m	0 (+/-0)	
868					0,5 m < Ht < 1 m	0 (+/-0)	
869	A	Mur	Plâtre	Peinture	1 m < Ht < 1,5 m	0 (+/-0)	
870					0,5 m < Ht < 1 m	0 (+/-0)	
871	A	Porte	Bois	Peinture	1 m < Ht < 1,5 m	0 (+/-0)	
872					0,5 m < Ht < 1 m	0 (+/-0)	
873	B	Bâti porte	Métal	Peinture	0,5 m < Ht < 1 m	0 (+/-0)	
874					1 m < Ht < 1,5 m	0 (+/-0)	
875	B	Mur	Plâtre	Peinture	0,5 m < Ht < 1 m	0 (+/-0)	
876					1 m < Ht < 1,5 m	0 (+/-0)	
877	B	Porte	Bois	Peinture	1 m < Ht < 1,5 m	0 (+/-0)	
878					0,5 m < Ht < 1 m	0 (+/-0)	
879	C	Bâti porte	Métal	Peinture	1 m < Ht < 1,5 m	0 (+/-0)	
880					0,5 m < Ht < 1 m	0 (+/-0)	
881	C	Mur	Plâtre	Peinture	1 m < Ht < 1,5 m	0 (+/-0)	
882					0,5 m < Ht < 1 m	0 (+/-0)	
883	C	Porte	Bois	Peinture	0,5 m < Ht < 1 m	0 (+/-0)	
884					1 m < Ht < 1,5 m	0 (+/-0)	
885	D	Mur	Plâtre	Peinture	0,5 m < Ht < 1 m	0 (+/-0)	
886					1 m < Ht < 1,5 m	0 (+/-0)	
887		Plafond	Plâtre	Peinture	2,5 m < Ht < 3 m	0 (+/-0)	
888					2,5 m < Ht < 3 m	0 (+/-0)	

**R+1 : Aile gauche\_Laverie**

Nombre d'unités de diagnostic : 5

N°	Zone	Unité de diagnostic	Substrat	Revêtement apparent	Localisation mesure	Mesure (mg/cm²)	Observation
889	A	Mur	Plâtre	Peinture	1,5 m < Ht < 2 m	0 (+/-0)	
890					1,5 m < Ht < 2 m	0 (+/-0)	
891	B	Mur	Plâtre	Peinture	1,5 m < Ht < 2 m	0 (+/-0)	
892					1,5 m < Ht < 2 m	0 (+/-0)	
893	C	Mur	Plâtre	Peinture	1,5 m < Ht < 2 m	0 (+/-0)	
894					1,5 m < Ht < 2 m	0 (+/-0)	
895	D	Mur	Plâtre	Peinture	1,5 m < Ht < 2 m	0 (+/-0)	
896					1,5 m < Ht < 2 m	0 (+/-0)	
897		Plafond	Plâtre	Peinture	2,5 m < Ht < 3 m	0 (+/-0)	
898					2,5 m < Ht < 3 m	0 (+/-0)	

**R+1 : Aile gauche\_local vide 1/2 palier Esc 3**

Nombre d'unités de diagnostic : 8

N°	Zone	Unité de diagnostic	Substrat	Revêtement apparent	Localisation mesure	Mesure (mg/cm²)	Observation
899	A	Mur	Enduit	Peinture	0,5 m < Ht < 1 m	0 (+/-0)	
-	A	Mur	Plâtre	Brut		-	N.M
-	B	Mur	Plâtre	Brut		-	N.M
900	B	Porte	Bois	Peinture	1 m < Ht < 1,5 m	0 (+/-0)	
901					0,5 m < Ht < 1 m	0 (+/-0)	
-	C	Mur	Plâtre	Brut		-	N.M
-	D	Mur	Plâtre	Brut		-	N.M
-	E	Mur	Plâtre	Brut		-	N.M
-		Plafond	Plâtre	Brut		-	N.M

**R+1 : Aile gauche\_Palier Esc vers chambres**

Nombre d'unités de diagnostic : 4

N°	Zone	Unité de diagnostic	Substrat	Revêtement apparent	Localisation mesure	Mesure (mg/cm²)	Observation
902		Plinthe	Bois	Peinture	Ht < 0,5 m	0 (+/-0)	
903					Ht < 0,5 m	0 (+/-0)	
904		Porte	Bois	Peinture	0,5 m < Ht < 1 m	0 (+/-0)	
905					1 m < Ht < 1,5 m	0 (+/-0)	
906	B	Mur	Plâtre	Peinture	0,5 m < Ht < 1 m	0 (+/-0)	
907					1 m < Ht < 1,5 m	0 (+/-0)	
908	D	Mur	Plâtre	Peinture	1 m < Ht < 1,5 m	0 (+/-0)	
909					0,5 m < Ht < 1 m	0 (+/-0)	

**R+1 : Aile gauche\_RIA**

Nombre d'unités de diagnostic : 5

N°	Zone	Unité de diagnostic	Substrat	Revêtement apparent	Localisation mesure	Mesure (mg/cm²)	Observation
910	A	Mur	Plâtre	Peinture	1 m < Ht < 1,5 m	0 (+/-0)	
911					0,5 m < Ht < 1 m	0 (+/-0)	
912	B	Mur	Plâtre	Peinture	0,5 m < Ht < 1 m	0 (+/-0)	
913					1 m < Ht < 1,5 m	0 (+/-0)	
914	C	Mur	Plâtre	Peinture	1 m < Ht < 1,5 m	0 (+/-0)	
915					0,5 m < Ht < 1 m	0 (+/-0)	
916	D	Mur	Plâtre	Peinture	0,5 m < Ht < 1 m	0 (+/-0)	
917					1 m < Ht < 1,5 m	0 (+/-0)	
918		Plafond	Plâtre	Peinture	1,5 m < Ht < 2 m	0 (+/-0)	
919					1,5 m < Ht < 2 m	0 (+/-0)	

**R+1 : Aile gauche\_Sanitaires**

Nombre d'unités de diagnostic : 9

N°	Zone	Unité de diagnostic	Substrat	Revêtement apparent	Localisation mesure	Mesure (mg/cm²)	Observation
-		Plinthe	Carrelage			-	N.M
920	A	Mur	Plâtre	Peinture	1,5 m < Ht < 2 m	0 (+/-0)	
921					1,5 m < Ht < 2 m	0 (+/-0)	
922	B	Mur	Plâtre	Peinture	1,5 m < Ht < 2 m	0 (+/-0)	
923					1,5 m < Ht < 2 m	0 (+/-0)	
924	B	Porte 1	Bois	Peinture	1 m < Ht < 1,5 m	0 (+/-0)	
925					0,5 m < Ht < 1 m	0 (+/-0)	
926	B	Porte 2	Bois	Peinture	0,5 m < Ht < 1 m	0 (+/-0)	
927					1 m < Ht < 1,5 m	0 (+/-0)	
928	C	Mur	Plâtre	Peinture	1,5 m < Ht < 2 m	0 (+/-0)	
929					1,5 m < Ht < 2 m	0 (+/-0)	
930	C	Porte	Bois	Peinture	1 m < Ht < 1,5 m	0 (+/-0)	
931					0,5 m < Ht < 1 m	0 (+/-0)	
932	D	Mur	Plâtre	Peinture	1,5 m < Ht < 2 m	0 (+/-0)	
933					1,5 m < Ht < 2 m	0 (+/-0)	



934		Plafond	Plâtre	Peinture	2,5 m < Ht < 3 m	0 (+/-0)	
935					2,5 m < Ht < 3 m	0 (+/-0)	

**R+1 : Aile gauche\_WC**

Nombre d'unités de diagnostic : 13

N°	Zone	Unité de diagnostic	Substrat	Revêtement apparent	Localisation mesure	Mesure (mg/cm²)	Observation
-		Plinthe	Carrelage			-	N.M
936	A	Mur	Plâtre	Peinture	1,5 m < Ht < 2 m	0 (+/-0)	
937					1,5 m < Ht < 2 m	0 (+/-0)	
938	A	Mur	Plâtre	Papier peint	1 m < Ht < 1,5 m	0 (+/-0)	
939					0,5 m < Ht < 1 m	0 (+/-0)	
940	B	Mur	Plâtre	Peinture	1,5 m < Ht < 2 m	0 (+/-0)	
941					1,5 m < Ht < 2 m	0 (+/-0)	
942	B	Mur	Plâtre	Papier peint	0,5 m < Ht < 1 m	0 (+/-0)	
943					1 m < Ht < 1,5 m	0 (+/-0)	
944	B	Porte	Bois	Peinture	0,5 m < Ht < 1 m	0 (+/-0)	
945					1 m < Ht < 1,5 m	0 (+/-0)	
946	C	Mur	Plâtre	Peinture	1,5 m < Ht < 2 m	0 (+/-0)	
947					1,5 m < Ht < 2 m	0 (+/-0)	
948	C	Mur	Plâtre	Papier peint	1 m < Ht < 1,5 m	0 (+/-0)	
949					0,5 m < Ht < 1 m	0 (+/-0)	
950	D	Mur	Plâtre	Peinture	1,5 m < Ht < 2 m	0 (+/-0)	
951					1,5 m < Ht < 2 m	0 (+/-0)	
952	D	Mur	Plâtre	Papier peint	0,5 m < Ht < 1 m	0 (+/-0)	
953					1 m < Ht < 1,5 m	0 (+/-0)	
954	E	Mur	Plâtre	Papier peint	1 m < Ht < 1,5 m	0 (+/-0)	
955					0,5 m < Ht < 1 m	0 (+/-0)	
956	F	Mur	Plâtre	Papier peint	0,5 m < Ht < 1 m	0 (+/-0)	
957					1 m < Ht < 1,5 m	0 (+/-0)	
958		Plafond	Plâtre	Peinture	2,5 m < Ht < 3 m	0 (+/-0)	
959					2,5 m < Ht < 3 m	0 (+/-0)	
960					2,5 m < Ht < 3 m	0 (+/-0)	
961					2,5 m < Ht < 3 m	0 (+/-0)	

**R+1 : Atelier**

Nombre d'unités de diagnostic : 17

N°	Zone	Unité de diagnostic	Substrat	Revêtement apparent	Localisation mesure	Mesure (mg/cm²)	Observation
962		Plinthe	Enduit	Peinture	Ht < 0,5 m	0 (+/-0)	
963					Ht < 0,5 m	0 (+/-0)	
964	A	Bâti porte	Métal	Peinture	0,5 m < Ht < 1 m	5,2 (+/-3.1)	Ponçage peinture
965	A	Mur	Plâtre	Peinture	0,5 m < Ht < 1 m	0 (+/-0)	
966					1 m < Ht < 1,5 m	0 (+/-0)	
967	A	Porte 1	Bois	Peinture	1 m < Ht < 1,5 m	0 (+/-0)	
968					0,5 m < Ht < 1 m	0 (+/-0)	
969	A	Porte 2	Bois	Peinture	0,5 m < Ht < 1 m	0 (+/-0)	
970					1 m < Ht < 1,5 m	0 (+/-0)	
971	A	Porte 3	Bois	Peinture	1 m < Ht < 1,5 m	0 (+/-0)	
972					0,5 m < Ht < 1 m	0 (+/-0)	
973	B	Mur	Plâtre	Peinture	1 m < Ht < 1,5 m	0 (+/-0)	
974					0,5 m < Ht < 1 m	0 (+/-0)	
975	B	Porte 1	Bois	Peinture	0,5 m < Ht < 1 m	0 (+/-0)	
976					1 m < Ht < 1,5 m	0 (+/-0)	
977	B	Porte 2	Bois	Peinture	1 m < Ht < 1,5 m	0 (+/-0)	
978					0,5 m < Ht < 1 m	0 (+/-0)	
979	B	Porte 3	Bois	Peinture	0,5 m < Ht < 1 m	0 (+/-0)	
980					1 m < Ht < 1,5 m	0 (+/-0)	
981	B	Porte 4	Bois	Peinture	1 m < Ht < 1,5 m	0 (+/-0)	
982					0,5 m < Ht < 1 m	0 (+/-0)	
983	C	Mur	Plâtre	Peinture	0,5 m < Ht < 1 m	0 (+/-0)	
984					1 m < Ht < 1,5 m	0 (+/-0)	
985	C	Porte 1	Bois	Peinture	0,5 m < Ht < 1 m	0 (+/-0)	
986					1 m < Ht < 1,5 m	0 (+/-0)	
987	C	Porte 2	Bois	Peinture	1 m < Ht < 1,5 m	0 (+/-0)	
988					0,5 m < Ht < 1 m	0 (+/-0)	
989	C	Porte 3	Bois	Peinture	0,5 m < Ht < 1 m	0 (+/-0)	
990					1 m < Ht < 1,5 m	0 (+/-0)	
991	D	Mur	Plâtre	Peinture	1 m < Ht < 1,5 m	0 (+/-0)	
992					0,5 m < Ht < 1 m	0 (+/-0)	
993		Plafond	Enduit	Peinture	2,5 m < Ht < 3 m	0 (+/-0)	
994					2,5 m < Ht < 3 m	0 (+/-0)	

**R+1 : Bureau**

Nombre d'unités de diagnostic : 8

N°	Zone	Unité de diagnostic	Substrat	Revêtement apparent	Localisation mesure	Mesure (mg/cm²)	Observation
995		Plinthe	Enduit	Peinture	Ht < 0,5 m	0 (+/-0)	
996					Ht < 0,5 m	0 (+/-0)	
997	A	Mur	Plâtre	Peinture	0,5 m < Ht < 1 m	0 (+/-0)	
998					1 m < Ht < 1,5 m	0 (+/-0)	
999	B	Mur	Plâtre	Peinture	1 m < Ht < 1,5 m	0 (+/-0)	
1000					0,5 m < Ht < 1 m	0 (+/-0)	
1001	C	Fenêtre 1	Bois	Peinture	1 m < Ht < 1,5 m	0 (+/-0)	
1002					1 m < Ht < 1,5 m	0 (+/-0)	
1003	C	Fenêtre 2	Bois	Peinture	1 m < Ht < 1,5 m	0 (+/-0)	
1004					1 m < Ht < 1,5 m	0 (+/-0)	
1005	C	Mur	Plâtre	Peinture	0,5 m < Ht < 1 m	0 (+/-0)	
1006					1 m < Ht < 1,5 m	0 (+/-0)	
1007	D	Mur	Plâtre	Peinture	1 m < Ht < 1,5 m	0 (+/-0)	
1008					0,5 m < Ht < 1 m	0 (+/-0)	
1009		Plafond	Plâtre	Peinture	2,5 m < Ht < 3 m	0 (+/-0)	
1010					2,5 m < Ht < 3 m	0 (+/-0)	

**R+1 : Dégagement Esc 2b**

Nombre d'unités de diagnostic : 28

N°	Zone	Unité de diagnostic	Substrat	Revêtement apparent	Localisation mesure	Mesure (mg/cm²)	Observation
1011		Garde corps	Métal	Peinture	1 m < Ht < 1,5 m	3,1 (+/-1.3)	Ponçage peinture
1012		Plinthe	Enduit	Peinture	Ht < 0,5 m	0 (+/-0)	
1013					Ht < 0,5 m	0 (+/-0)	
1014	A	Bâti Porte 2	Métal	Peinture	0,5 m < Ht < 1 m	6,7 (+/-2.3)	Ponçage peinture
1015	A	Bâti Porte 3	Métal	Peinture	1 m < Ht < 1,5 m	7,6 (+/-3.9)	Ponçage peinture

1016	A	Mur	Plâtre	Peinture	1 m < Ht < 1,5 m	0 (+/-0)	
1017					0,5 m < Ht < 1 m	0 (+/-0)	
1018	A	Porte 1	Métal	Peinture	1 m < Ht < 1,5 m	0 (+/-0)	
1019					0,5 m < Ht < 1 m	0 (+/-0)	
1020	A	Porte 2	Bois	Peinture	0,5 m < Ht < 1 m	0 (+/-0)	
1021					1 m < Ht < 1,5 m	0 (+/-0)	
1022	A	Porte 3	Bois	Peinture	1 m < Ht < 1,5 m	0 (+/-0)	
1023					0,5 m < Ht < 1 m	0 (+/-0)	
1024	B	Bâti Porte	Métal	Peinture	1 m < Ht < 1,5 m	6,6 (+/-4,1)	Ponçage peinture
1025					0,5 m < Ht < 1 m	0 (+/-0)	
1026	B	Mur	Plâtre	Peinture	1 m < Ht < 1,5 m	0 (+/-0)	
1027					0,5 m < Ht < 1 m	0 (+/-0)	
1028	B	Porte	Bois	Peinture	1 m < Ht < 1,5 m	0 (+/-0)	
1029	C	Bâti Porte	Métal	Peinture	1 m < Ht < 1,5 m	10,1 (+/-6,3)	Ponçage peinture
1030					1 m < Ht < 1,5 m	0 (+/-0)	
1031	C	Mur	Plâtre	Peinture	0,5 m < Ht < 1 m	0 (+/-0)	
1032					1 m < Ht < 1,5 m	0 (+/-0)	
1033	C	Porte	Bois	Peinture	0,5 m < Ht < 1 m	0 (+/-0)	
1034	D	Bâti Porte 1	Métal	Peinture	1 m < Ht < 1,5 m	4,4 (+/-2,1)	Ponçage peinture
1035	D	Bâti Porte 2	Métal	Peinture	1 m < Ht < 1,5 m	5,6 (+/-3,3)	Ponçage peinture
1036					0,5 m < Ht < 1 m	0 (+/-0)	
1037	D	Mur	Plâtre	Peinture	1 m < Ht < 1,5 m	0 (+/-0)	
1038					0,5 m < Ht < 1 m	0 (+/-0)	
1039	D	Porte 1	Bois	Peinture	1 m < Ht < 1,5 m	0 (+/-0)	
1040					1 m < Ht < 1,5 m	0 (+/-0)	
1041	D	Porte 2	Bois	Peinture	0,5 m < Ht < 1 m	0 (+/-0)	
1042	E	Bâti Porte	Métal	Peinture	1 m < Ht < 1,5 m	6,1 (+/-4,3)	Ponçage peinture
1043					1 m < Ht < 1,5 m	0 (+/-0)	
1044	E	Mur	Plâtre	Peinture	0,5 m < Ht < 1 m	0 (+/-0)	
1045					0,5 m < Ht < 1 m	0 (+/-0)	
1046	E	Porte	Bois	Peinture	1 m < Ht < 1,5 m	0 (+/-0)	
1047					0,5 m < Ht < 1 m	0 (+/-0)	
1048	F	Mur	Plâtre	Peinture	1 m < Ht < 1,5 m	0 (+/-0)	
1049					1 m < Ht < 1,5 m	0 (+/-0)	
1050	G	Fenêtre 1	Métal	Peinture	1 m < Ht < 1,5 m	0 (+/-0)	
1051					1 m < Ht < 1,5 m	0 (+/-0)	
1052	G	Fenêtre 2	Métal	Peinture	1 m < Ht < 1,5 m	0 (+/-0)	
1053					1 m < Ht < 1,5 m	0 (+/-0)	
1054	G	Mur	Plâtre	Peinture	0,5 m < Ht < 1 m	0 (+/-0)	
1055					0,5 m < Ht < 1 m	0 (+/-0)	
1056	H	Mur	Plâtre	Peinture	1 m < Ht < 1,5 m	0 (+/-0)	
1057					2,5 m < Ht < 3 m	0 (+/-0)	
1058		Plafond	Plâtre	Peinture	2,5 m < Ht < 3 m	0 (+/-0)	

**R+1 : Dgt Réserve 3 et atelier**

Nombre d'unités de diagnostic : 10

N°	Zone	Unité de diagnostic	Substrat	Revêtement apparent	Localisation mesure	Mesure (mg/cm²)	Observation
1059		Plinthe	Enduit	Peinture	Ht < 0,5 m	0 (+/-0)	
1060					Ht < 0,5 m	0 (+/-0)	
1061	A	Bâti porte	Métal	Peinture	1 m < Ht < 1,5 m	6,4 (+/-2,9)	Ponçage peinture
1062					1 m < Ht < 1,5 m	0 (+/-0)	
1063	A	Mur	Plâtre	Peinture	0,5 m < Ht < 1 m	0 (+/-0)	
1064					0,5 m < Ht < 1 m	0 (+/-0)	
1065	A	Porte	Bois	Peinture	1 m < Ht < 1,5 m	0 (+/-0)	
1066					0,5 m < Ht < 1 m	0 (+/-0)	
1067	B	Mur	Plâtre	Peinture	1 m < Ht < 1,5 m	0 (+/-0)	
1068					1 m < Ht < 1,5 m	0 (+/-0)	
1069	C	Mur	Plâtre	Peinture	0,5 m < Ht < 1 m	0 (+/-0)	
1070	D	Bâti porte	Métal	Peinture	1 m < Ht < 1,5 m	5,6 (+/-3,3)	Ponçage peinture
1071					0,5 m < Ht < 1 m	0 (+/-0)	
1072	D	Mur	Plâtre	Peinture	1 m < Ht < 1,5 m	0 (+/-0)	
1073					1 m < Ht < 1,5 m	0 (+/-0)	
1074	D	Porte	Bois	Peinture	0,5 m < Ht < 1 m	0 (+/-0)	
1075					2,5 m < Ht < 3 m	0 (+/-0)	
1076		Plafond	Enduit	Peinture	2,5 m < Ht < 3 m	0 (+/-0)	

**R+1 : Dgt vers Réserves et atelier**

Nombre d'unités de diagnostic : 16

N°	Zone	Unité de diagnostic	Substrat	Revêtement apparent	Localisation mesure	Mesure (mg/cm²)	Observation
1077		Plinthe	Enduit	Peinture	Ht < 0,5 m	0 (+/-0)	
1078					Ht < 0,5 m	0 (+/-0)	
1079	A	Mur	Plâtre	Peinture	1 m < Ht < 1,5 m	0 (+/-0)	
1080					0,5 m < Ht < 1 m	0 (+/-0)	
1081	A	Porte	Bois	Peinture	0,5 m < Ht < 1 m	0 (+/-0)	
1082					1 m < Ht < 1,5 m	0 (+/-0)	
1083	B	Bâti porte	Métal	Peinture	1 m < Ht < 1,5 m	5,1 (+/-2,3)	Ponçage peinture
1084					0,5 m < Ht < 1 m	0 (+/-0)	
1085	B	Mur	Plâtre	Peinture	1 m < Ht < 1,5 m	0 (+/-0)	
1086					1 m < Ht < 1,5 m	0 (+/-0)	
1087	B	Porte	Bois	Peinture	0,5 m < Ht < 1 m	0 (+/-0)	
1088	C	Bâti porte	Métal	Peinture	1 m < Ht < 1,5 m	4,5 (+/-2,9)	Ponçage peinture
1089					1 m < Ht < 1,5 m	0 (+/-0)	
1090	C	Mur	Plâtre	Peinture	0,5 m < Ht < 1 m	0 (+/-0)	
1091					0,5 m < Ht < 1 m	0 (+/-0)	
1092	C	Porte	Bois	Peinture	1 m < Ht < 1,5 m	0 (+/-0)	
1093					0,5 m < Ht < 1 m	0 (+/-0)	
1094	D	Mur	Plâtre	Peinture	1 m < Ht < 1,5 m	0 (+/-0)	
1095					1 m < Ht < 1,5 m	0 (+/-0)	
1096	E	Mur	Plâtre	Peinture	0,5 m < Ht < 1 m	0 (+/-0)	
1097					1 m < Ht < 1,5 m	0 (+/-0)	
1098	E	Porte	Bois	Peinture	0,5 m < Ht < 1 m	0 (+/-0)	
1099	F	Bâti porte	Métal	Peinture	1 m < Ht < 1,5 m	5,1 (+/-3,2)	Ponçage peinture
1100					0,5 m < Ht < 1 m	0 (+/-0)	
1101	F	Mur	Plâtre	Peinture	1 m < Ht < 1,5 m	0 (+/-0)	
1102					0,5 m < Ht < 1 m	0 (+/-0)	
1103	F	Porte	Bois	Peinture	1 m < Ht < 1,5 m	0 (+/-0)	
1104					2,5 m < Ht < 3 m	0 (+/-0)	
1105		Plafond	Enduit	Peinture	2,5 m < Ht < 3 m	0 (+/-0)	

**R+1 : Esc 1**

Nombre d'unités de diagnostic : 10

N°	Zone	Unité de diagnostic	Substrat	Revêtement apparent	Localisation mesure	Mesure (mg/cm²)	Observation
1106		Contre marches	Enduit	Peinture	Ht < 0,5 m	0 (+/-0)	
1107					Ht < 0,5 m	0 (+/-0)	
1108		Garde corps	Métal	Peinture	1 m < Ht < 1,5 m	3,1 (+/-1,6)	Ponçage peinture
1109					Ht < 0,5 m	0 (+/-0)	
1110		Limon	Enduit	Peinture	Ht < 0,5 m	0 (+/-0)	
1111					Ht < 0,5 m	0 (+/-0)	
1112		Marches	Enduit	Peinture	Ht < 0,5 m	0 (+/-0)	
1113					Ht < 0,5 m	0 (+/-0)	
1114		Plinthe	Enduit	Peinture	Ht < 0,5 m	0 (+/-0)	
1115	B	Fenêtre	Bois	Peinture	1 m < Ht < 1,5 m	0 (+/-0)	
1116					1 m < Ht < 1,5 m	0 (+/-0)	
1117	B	Mur	Enduit	Peinture	1 m < Ht < 1,5 m	0 (+/-0)	
1118					0,5 m < Ht < 1 m	0 (+/-0)	
1119					0,5 m < Ht < 1 m	0 (+/-0)	
1120	C	Mur	Enduit	Peinture	1 m < Ht < 1,5 m	0 (+/-0)	
1121					1 m < Ht < 1,5 m	0 (+/-0)	
1122	D	Mur	Enduit	Peinture	0,5 m < Ht < 1 m	0 (+/-0)	
1123		Plafond	Plâtre	Peinture	2,5 m < Ht < 3 m	0 (+/-0)	
1124					2,5 m < Ht < 3 m	0 (+/-0)	

**R+1 : Galerie tech entre les 2 ailes D et G**

Nombre d'unités de diagnostic : 33

N°	Zone	Unité de diagnostic	Substrat	Revêtement apparent	Localisation mesure	Mesure (mg/cm²)	Observation
1125		Plinthe	Enduit	Peinture	Ht < 0,5 m	0 (+/-0)	
1126					Ht < 0,5 m	0 (+/-0)	
1127	A	Mur	Plâtre	Peinture	0,5 m < Ht < 1 m	0 (+/-0)	
1128					1 m < Ht < 1,5 m	0 (+/-0)	
1129	B	Mur	Plâtre	Peinture	1 m < Ht < 1,5 m	0 (+/-0)	
1130					0,5 m < Ht < 1 m	0 (+/-0)	
1131					0,5 m < Ht < 1 m	0 (+/-0)	
1132	C	Mur	Plâtre	Peinture	1 m < Ht < 1,5 m	0 (+/-0)	
1133					1 m < Ht < 1,5 m	0 (+/-0)	
1134	D	Mur	Plâtre	Peinture	0,5 m < Ht < 1 m	0 (+/-0)	
1135					1 m < Ht < 1,5 m	0 (+/-0)	
1136	D	Porte	Bois	Peinture	0,5 m < Ht < 1 m	0 (+/-0)	
1137					0,5 m < Ht < 1 m	0 (+/-0)	
1138	E	Mur	Plâtre	Peinture	1 m < Ht < 1,5 m	0 (+/-0)	
1139					1 m < Ht < 1,5 m	0 (+/-0)	
1140		Porte	Bois	Peinture	0,5 m < Ht < 1 m	0 (+/-0)	
1141					1 m < Ht < 1,5 m	0 (+/-0)	
1142	F	Mur	Plâtre	Peinture	0,5 m < Ht < 1 m	0 (+/-0)	
1143					0,5 m < Ht < 1 m	0 (+/-0)	
1144	G	Mur	Plâtre	Peinture	1 m < Ht < 1,5 m	0 (+/-0)	
1145					1 m < Ht < 1,5 m	0 (+/-0)	
1146	G	Porte 1	Métal	Peinture	0,5 m < Ht < 1 m	0 (+/-0)	
1147					0,5 m < Ht < 1 m	0 (+/-0)	
1148	G	Porte 2	Bois	Peinture	1 m < Ht < 1,5 m	0 (+/-0)	
1149					1 m < Ht < 1,5 m	0 (+/-0)	
1150	H	Mur	Plâtre	Peinture	0,5 m < Ht < 1 m	0 (+/-0)	
1151					0,5 m < Ht < 1 m	0 (+/-0)	
1152	I	Mur	Plâtre	Peinture	1 m < Ht < 1,5 m	0 (+/-0)	
1153					0,5 m < Ht < 1 m	0 (+/-0)	
1154	I	Porte	Bois	Peinture	1 m < Ht < 1,5 m	0 (+/-0)	
1155					1 m < Ht < 1,5 m	0 (+/-0)	
1156	J	Mur	Plâtre	Peinture	0,5 m < Ht < 1 m	0 (+/-0)	
1157					0,5 m < Ht < 1 m	0 (+/-0)	
1158	K	Mur	Plâtre	Peinture	1 m < Ht < 1,5 m	0 (+/-0)	
1159					1 m < Ht < 1,5 m	0 (+/-0)	
1160	L	Mur	Plâtre	Peinture	0,5 m < Ht < 1 m	0 (+/-0)	
1161					0,5 m < Ht < 1 m	0 (+/-0)	
1162	M	Mur	Plâtre	Peinture	1 m < Ht < 1,5 m	0 (+/-0)	
1163					1 m < Ht < 1,5 m	0 (+/-0)	
1164	N	Mur	Plâtre	Peinture	0,5 m < Ht < 1 m	0 (+/-0)	
1165					0,5 m < Ht < 1 m	0 (+/-0)	
1166	O	Mur	Plâtre	Peinture	1 m < Ht < 1,5 m	0 (+/-0)	
1167					1 m < Ht < 1,5 m	0 (+/-0)	
1168	P	Mur	Plâtre	Peinture	0,5 m < Ht < 1 m	0 (+/-0)	
1169					0,5 m < Ht < 1 m	0 (+/-0)	
1170	Q	Mur	Plâtre	Peinture	1 m < Ht < 1,5 m	0 (+/-0)	
1171					1 m < Ht < 1,5 m	0 (+/-0)	
1172	R	Mur	Plâtre	Peinture	1 m < Ht < 1,5 m	0 (+/-0)	
1173					1 m < Ht < 1,5 m	0 (+/-0)	
1174	S	Fenêtre	Bois	Peinture	1 m < Ht < 1,5 m	0 (+/-0)	
1175					1 m < Ht < 1,5 m	0 (+/-0)	
1176	S	Mur	Plâtre	Peinture	0,5 m < Ht < 1 m	0 (+/-0)	
1177					0,5 m < Ht < 1 m	0 (+/-0)	
1178	T	Mur	Plâtre	Peinture	1 m < Ht < 1,5 m	0 (+/-0)	
1179					1 m < Ht < 1,5 m	0 (+/-0)	
1180	U	Mur	Plâtre	Peinture	0,5 m < Ht < 1 m	0 (+/-0)	
1181					0,5 m < Ht < 1 m	0 (+/-0)	
1182	V	Mur	Plâtre	Peinture	1 m < Ht < 1,5 m	0 (+/-0)	
1183					1 m < Ht < 1,5 m	0 (+/-0)	
1184	W	Mur	Plâtre	Peinture	0,5 m < Ht < 1 m	0 (+/-0)	
1185					0,5 m < Ht < 1 m	0 (+/-0)	
1186	W	Porte	Bois	Peinture	1 m < Ht < 1,5 m	0 (+/-0)	
1187					0,5 m < Ht < 1 m	0 (+/-0)	
1188	X	Mur	Plâtre	Peinture	1 m < Ht < 1,5 m	0 (+/-0)	
1189					2 m < Ht < 2,5 m	0 (+/-0)	
1190		Plafond	Plâtre	Peinture	2 m < Ht < 2,5 m	0 (+/-0)	

**R+1 : Hall (aile droite)**

Nombre d'unités de diagnostic : 20

N°	Zone	Unité de diagnostic	Substrat	Revêtement apparent	Localisation mesure	Mesure (mg/cm²)	Observation
1191		Plinthe	Enduit	Peinture	Ht < 0,5 m	0 (+/-0)	
1192					Ht < 0,5 m	0 (+/-0)	

1193	A	Mur	Enduit	Peinture	1 m < Ht < 1,5 m	0 (+/-0)	
1194					0,5 m < Ht < 1 m	0 (+/-0)	
1195	B	Bâti porte	Métal	Peinture	0,5 m < Ht < 1 m	7,3 (+/-4,2)	Ponçage peinture
1196					0,5 m < Ht < 1 m	0 (+/-0)	
1197	B	Mur	Enduit	Peinture	1 m < Ht < 1,5 m	0 (+/-0)	
1198					1 m < Ht < 1,5 m	0 (+/-0)	
1199					0,5 m < Ht < 1 m	0 (+/-0)	
1200					1 m < Ht < 1,5 m	0 (+/-0)	
1201	C	Mur	Enduit	Peinture	0,5 m < Ht < 1 m	0 (+/-0)	
1202					0,5 m < Ht < 1 m	0 (+/-0)	
1203	D	Mur	Enduit	Peinture	1 m < Ht < 1,5 m	0 (+/-0)	
1204					1 m < Ht < 1,5 m	0 (+/-0)	
1205	E	Mur	Enduit	Peinture	0,5 m < Ht < 1 m	0 (+/-0)	
1206					0,5 m < Ht < 1 m	0 (+/-0)	
1207					1 m < Ht < 1,5 m	0 (+/-0)	
1208	F	Mur	Enduit	Peinture	1 m < Ht < 1,5 m	0 (+/-0)	
1209					0,5 m < Ht < 1 m	0 (+/-0)	
1210	G	Bâti porte	Bois	Peinture	0,5 m < Ht < 1 m	0 (+/-0)	
1211					1 m < Ht < 1,5 m	0 (+/-0)	
1212					0,5 m < Ht < 1 m	0 (+/-0)	
1213	G	Mur	Enduit	Peinture	1 m < Ht < 1,5 m	0 (+/-0)	
1214					0,5 m < Ht < 1 m	0 (+/-0)	
1215	G	Porte	Bois	Peinture	1 m < Ht < 1,5 m	0 (+/-0)	
1216					1 m < Ht < 1,5 m	0 (+/-0)	
1217	H	Bâti porte 1	Bois	Peinture	0,5 m < Ht < 1 m	0 (+/-0)	
1218					0,5 m < Ht < 1 m	0 (+/-0)	
1219	H	Bâti porte 2	Bois	Peinture	1 m < Ht < 1,5 m	0 (+/-0)	
1220	H	Bâti porte 3	Métal	Peinture	0,5 m < Ht < 1 m	7,5 (+/-4,9)	Ponçage peinture
1221					1 m < Ht < 1,5 m	0 (+/-0)	
1222	H	Mur	Enduit	Peinture	0,5 m < Ht < 1 m	0 (+/-0)	
1223					1 m < Ht < 1,5 m	0 (+/-0)	
1224	H	Porte 1	Bois	Peinture	0,5 m < Ht < 1 m	0 (+/-0)	
1225					0,5 m < Ht < 1 m	0 (+/-0)	
1226	H	Porte 2	Bois	Peinture	1 m < Ht < 1,5 m	0 (+/-0)	
1227					1 m < Ht < 1,5 m	0 (+/-0)	
1228	H	Porte 3	Bois	Peinture	0,5 m < Ht < 1 m	0 (+/-0)	
1229					2,5 m < Ht < 3 m	0 (+/-0)	
1230		Plafond	Plâtre	Peinture	2,5 m < Ht < 3 m	0 (+/-0)	

**R+1 : Laverie**

Nombre d'unités de diagnostic : 11

N°	Zone	Unité de diagnostic	Substrat	Revêtement apparent	Localisation mesure	Mesure (mg/cm²)	Observation
-		Plinthe	Bois	Brut		-	N.M
1231					1,5 m < Ht < 2 m	0 (+/-0)	
1232	A	Fenêtre fixe 1	Métal	Peinture	1,5 m < Ht < 2 m	0 (+/-0)	
1233					1,5 m < Ht < 2 m	0 (+/-0)	
1234	A	Fenêtre fixe 2	Métal	Peinture	1,5 m < Ht < 2 m	0 (+/-0)	
1235					0,5 m < Ht < 1 m	0 (+/-0)	
1236	A	Mur	Plâtre	Peinture	1 m < Ht < 1,5 m	0 (+/-0)	
1237					1 m < Ht < 1,5 m	0 (+/-0)	
1238	B	Mur	Plâtre	Peinture	0,5 m < Ht < 1 m	0 (+/-0)	
1239					0,5 m < Ht < 1 m	0 (+/-0)	
1240	C	Mur	Plâtre	Peinture	1 m < Ht < 1,5 m	0 (+/-0)	
1241					1 m < Ht < 1,5 m	0 (+/-0)	
1242	D	Mur	Plâtre	Peinture	0,5 m < Ht < 1 m	0 (+/-0)	
1243					1 m < Ht < 1,5 m	0 (+/-0)	
1244	E	Fenêtre	Métal	Peinture	1 m < Ht < 1,5 m	0 (+/-0)	
1245					0,5 m < Ht < 1 m	0 (+/-0)	
1246	E	Mur	Plâtre	Peinture	1 m < Ht < 1,5 m	0 (+/-0)	
1247					1 m < Ht < 1,5 m	0 (+/-0)	
1248	F	Mur	Plâtre	Peinture	0,5 m < Ht < 1 m	0 (+/-0)	
1249					2,5 m < Ht < 3 m	0 (+/-0)	
1250		Plafond	Plâtre	Peinture	2,5 m < Ht < 3 m	0 (+/-0)	

**R+1 : Palier Esc 1**

Nombre d'unités de diagnostic : 12

N°	Zone	Unité de diagnostic	Substrat	Revêtement apparent	Localisation mesure	Mesure (mg/cm²)	Observation
1251		Plinthe	Enduit	Peinture	Ht < 0,5 m	0 (+/-0)	
1252					Ht < 0,5 m	0 (+/-0)	
1253	B	Bâti Porte 2	Métal	Peinture	1 m < Ht < 1,5 m	6,3 (+/-4,1)	Ponçage peinture
1254	B	Cornière	Métal	Peinture	1 m < Ht < 1,5 m	4,6 (+/-2,3)	Ponçage peinture
1255					1 m < Ht < 1,5 m	0 (+/-0)	
1256	B	Mur	Enduit	Peinture	0,5 m < Ht < 1 m	0 (+/-0)	
1257					1 m < Ht < 1,5 m	0 (+/-0)	
1258	B	Porte 1	Bois	Peinture	0,5 m < Ht < 1 m	0 (+/-0)	
1259					0,5 m < Ht < 1 m	0 (+/-0)	
1260	B	Porte 2	Bois	Peinture	1 m < Ht < 1,5 m	0 (+/-0)	
1261					0,5 m < Ht < 1 m	0 (+/-0)	
1262	C	Mur	Enduit	Peinture	1 m < Ht < 1,5 m	0 (+/-0)	
1263					1 m < Ht < 1,5 m	0 (+/-0)	
1264	C	Porte	Bois	Peinture	0,5 m < Ht < 1 m	0 (+/-0)	
1265	D	Bâti Porte	Métal	Peinture	1 m < Ht < 1,5 m	7,3 (+/-4,9)	Ponçage peinture
1266					1 m < Ht < 1,5 m	0 (+/-0)	
1267	D	Mur	Enduit	Peinture	0,5 m < Ht < 1 m	0 (+/-0)	
1268					0,5 m < Ht < 1 m	0 (+/-0)	
1269	D	Porte	Bois	Peinture	1 m < Ht < 1,5 m	0 (+/-0)	
1270					2,5 m < Ht < 3 m	0 (+/-0)	
1271		Plafond	Plâtre	Peinture	2,5 m < Ht < 3 m	0 (+/-0)	

**R+1 : Réserve 2**

Nombre d'unités de diagnostic : 17

N°	Zone	Unité de diagnostic	Substrat	Revêtement apparent	Localisation mesure	Mesure (mg/cm²)	Observation
1272					0,5 m < Ht < 1 m	0 (+/-0)	
1273	A	Mur	Enduit	Peinture	1 m < Ht < 1,5 m	0 (+/-0)	
1274					0,5 m < Ht < 1 m	0 (+/-0)	
1275	A	Porte 1	Bois	Peinture	1 m < Ht < 1,5 m	0 (+/-0)	
1276					1 m < Ht < 1,5 m	0 (+/-0)	
1277	A	Porte 2	Bois	Peinture	0,5 m < Ht < 1 m	0 (+/-0)	
1278					0,5 m < Ht < 1 m	0 (+/-0)	
1279	B	Mur	Enduit	Peinture	1 m < Ht < 1,5 m	0 (+/-0)	

1280					0,5 m < Ht < 1 m	0 (+/-0)	
1281	B	Porte 1	Bois	Peinture	1 m < Ht < 1,5 m	0 (+/-0)	
1282					0,5 m < Ht < 1 m	0 (+/-0)	
1283	B	Porte 2	Bois	Peinture	0,5 m < Ht < 1 m	0 (+/-0)	
1284					1 m < Ht < 1,5 m	0 (+/-0)	
1285	B	Porte 3	Bois	Peinture	1 m < Ht < 1,5 m	0 (+/-0)	
1286					0,5 m < Ht < 1 m	0 (+/-0)	
1287	B	Porte 4	Bois	Peinture	0,5 m < Ht < 1 m	0 (+/-0)	
1288					1 m < Ht < 1,5 m	0 (+/-0)	
1289	B	Porte 5	Bois	Peinture	1 m < Ht < 1,5 m	0 (+/-0)	
1290					0,5 m < Ht < 1 m	0 (+/-0)	
1291	C	Mur	Enduit	Peinture	0,5 m < Ht < 1 m	0 (+/-0)	
1292					1 m < Ht < 1,5 m	0 (+/-0)	
1293	C	Porte 1	Bois	Peinture	0,5 m < Ht < 1 m	0 (+/-0)	
1294					1 m < Ht < 1,5 m	0 (+/-0)	
1295	C	Porte 2	Bois	Peinture	1 m < Ht < 1,5 m	0 (+/-0)	
1296					0,5 m < Ht < 1 m	0 (+/-0)	
1297	D	Fenêtre 1	Métal	Peinture	1 m < Ht < 1,5 m	0 (+/-0)	
1298					1 m < Ht < 1,5 m	0 (+/-0)	
1299	D	Fenêtre 2	Métal	Peinture	1 m < Ht < 1,5 m	0 (+/-0)	
1300					1 m < Ht < 1,5 m	0 (+/-0)	
1301	D	Fenêtre 3	Métal	Peinture	1 m < Ht < 1,5 m	0 (+/-0)	
1302					1 m < Ht < 1,5 m	0 (+/-0)	
1303	D	Mur	Enduit	Peinture	1 m < Ht < 1,5 m	0 (+/-0)	
1304					0,5 m < Ht < 1 m	0 (+/-0)	
1305		Plafond	Plâtre	Peinture	2,5 m < Ht < 3 m	0 (+/-0)	
1306					2,5 m < Ht < 3 m	0 (+/-0)	

**R+1 : Réserve 3**

Nombre d'unités de diagnostic : 14

N°	Zone	Unité de diagnostic	Substrat	Revêtement apparent	Localisation mesure	Mesure (mg/cm²)	Observation
1307		Plinthe	Enduit	Peinture	Ht < 0,5 m	0 (+/-0)	
1308					Ht < 0,5 m	0 (+/-0)	
1309	A	Mur	Plâtre	Peinture	1 m < Ht < 1,5 m	0 (+/-0)	
1310					0,5 m < Ht < 1 m	0 (+/-0)	
1311	A	Porte 1	Bois	Peinture	0,5 m < Ht < 1 m	0 (+/-0)	
1312					1 m < Ht < 1,5 m	0 (+/-0)	
1313	A	Porte 2	Bois	Peinture	1 m < Ht < 1,5 m	0 (+/-0)	
1314					0,5 m < Ht < 1 m	0 (+/-0)	
1315	B	Mur	Plâtre	Peinture	0,5 m < Ht < 1 m	0 (+/-0)	
1316					1 m < Ht < 1,5 m	0 (+/-0)	
1317	B	Porte 1	Bois	Peinture	0,5 m < Ht < 1 m	0 (+/-0)	
1318					1 m < Ht < 1,5 m	0 (+/-0)	
1319	B	Porte 2	Bois	Peinture	1 m < Ht < 1,5 m	0 (+/-0)	
1320					0,5 m < Ht < 1 m	0 (+/-0)	
1321	C	Fenêtre 1	Métal	Peinture	1,5 m < Ht < 2 m	0 (+/-0)	
1322					1,5 m < Ht < 2 m	0 (+/-0)	
1323	C	Fenêtre 2	Métal	Peinture	1,5 m < Ht < 2 m	0 (+/-0)	
1324					1,5 m < Ht < 2 m	0 (+/-0)	
1325	C	Fenêtre 3	Métal	Peinture	1,5 m < Ht < 2 m	0 (+/-0)	
1326					1,5 m < Ht < 2 m	0 (+/-0)	
1327	C	Mur	Plâtre	Peinture	1 m < Ht < 1,5 m	0 (+/-0)	
1328					0,5 m < Ht < 1 m	0 (+/-0)	
1329	D	Mur	Plâtre	Peinture	0,5 m < Ht < 1 m	0 (+/-0)	
1330					1 m < Ht < 1,5 m	0 (+/-0)	
1331	D	Porte	Bois	Peinture	0,5 m < Ht < 1 m	0 (+/-0)	
1332					1 m < Ht < 1,5 m	0 (+/-0)	
1333		Plafond	Enduit	Peinture	2,5 m < Ht < 3 m	0 (+/-0)	
1334					2,5 m < Ht < 3 m	0 (+/-0)	

**R+1 : Réserve 4**

Nombre d'unités de diagnostic : 13

N°	Zone	Unité de diagnostic	Substrat	Revêtement apparent	Localisation mesure	Mesure (mg/cm²)	Observation
1335		Plinthe	Enduit	Peinture	Ht < 0,5 m	0 (+/-0)	
1336					Ht < 0,5 m	0 (+/-0)	
1337	A	Mur	Plâtre	Peinture	1 m < Ht < 1,5 m	0 (+/-0)	
1338					0,5 m < Ht < 1 m	0 (+/-0)	
1339	B	Mur	Plâtre	Peinture	0,5 m < Ht < 1 m	0 (+/-0)	
1340					1 m < Ht < 1,5 m	0 (+/-0)	
1341	C	Fenêtre 1	Métal	Peinture	1,5 m < Ht < 2 m	0 (+/-0)	
1342					1,5 m < Ht < 2 m	0 (+/-0)	
1343	C	Fenêtre 2	Métal	Peinture	1,5 m < Ht < 2 m	0 (+/-0)	
1344					1,5 m < Ht < 2 m	0 (+/-0)	
1345	C	Fenêtre 3	Métal	Peinture	1,5 m < Ht < 2 m	0 (+/-0)	
1346					1,5 m < Ht < 2 m	0 (+/-0)	
1347	C	Fenêtre 4	Métal	Peinture	1,5 m < Ht < 2 m	0 (+/-0)	
1348	C	Mur	Plâtre	Peinture	1 m < Ht < 1,5 m	0 (+/-0)	
1349					0,5 m < Ht < 1 m	0 (+/-0)	
1350	D	Mur	Plâtre	Peinture	0,5 m < Ht < 1 m	0 (+/-0)	
1351					1 m < Ht < 1,5 m	0 (+/-0)	
1352	D	Porte 1	Bois	Peinture	0,5 m < Ht < 1 m	0 (+/-0)	
1353					1 m < Ht < 1,5 m	0 (+/-0)	
1354	D	Porte 2	Bois	Peinture	1 m < Ht < 1,5 m	0 (+/-0)	
1355					0,5 m < Ht < 1 m	0 (+/-0)	
1356	D	Porte 3	Bois	Peinture	0,5 m < Ht < 1 m	0 (+/-0)	
1357					1 m < Ht < 1,5 m	0 (+/-0)	
1358		Plafond	Enduit	Peinture	2,5 m < Ht < 3 m	0 (+/-0)	
1359					2,5 m < Ht < 3 m	0 (+/-0)	

**R+1 : Réserve linge**

Nombre d'unités de diagnostic : 50

N°	Zone	Unité de diagnostic	Substrat	Revêtement apparent	Localisation mesure	Mesure (mg/cm²)	Observation
1360		Plinthe	Enduit	Peinture	Ht < 0,5 m	0 (+/-0)	
1361					Ht < 0,5 m	0 (+/-0)	
1362	A	Mur	Enduit	Peinture	0,5 m < Ht < 1 m	0 (+/-0)	
1363					1 m < Ht < 1,5 m	0 (+/-0)	
1364	B	Mur	Enduit	Peinture	1 m < Ht < 1,5 m	0 (+/-0)	
1365					0,5 m < Ht < 1 m	0 (+/-0)	
1366	B	Porte 1	Bois	Peinture	1 m < Ht < 1,5 m	0 (+/-0)	
1367					0,5 m < Ht < 1 m	0 (+/-0)	

1368	B	Porte 2	Bois	Peinture	0,5 m < Ht < 1 m	0 (+/-0)	
1369					1 m < Ht < 1,5 m	0 (+/-0)	
1370	B	Porte 3	Bois	Peinture	1 m < Ht < 1,5 m	0 (+/-0)	
1371					0,5 m < Ht < 1 m	0 (+/-0)	
1372	C	Fenêtre 1	Métal	Peinture	1 m < Ht < 1,5 m	0 (+/-0)	
1373					1 m < Ht < 1,5 m	0 (+/-0)	
1374	C	Fenêtre 2	Métal	Peinture	1 m < Ht < 1,5 m	0 (+/-0)	
1375					1 m < Ht < 1,5 m	0 (+/-0)	
1376	C	Fenêtre 3	Métal	Peinture	1 m < Ht < 1,5 m	0 (+/-0)	
1377					1 m < Ht < 1,5 m	0 (+/-0)	
1378	C	Fenêtre 4	Métal	Peinture	1 m < Ht < 1,5 m	0 (+/-0)	
1379					1 m < Ht < 1,5 m	0 (+/-0)	
1380	C	Fenêtre 5	Métal	Peinture	1 m < Ht < 1,5 m	0 (+/-0)	
1381					1 m < Ht < 1,5 m	0 (+/-0)	
1382	C	Fenêtre 6	Métal	Peinture	1 m < Ht < 1,5 m	0 (+/-0)	
1383					1 m < Ht < 1,5 m	0 (+/-0)	
1384	C	Fenêtre 7	Métal	Peinture	1 m < Ht < 1,5 m	0 (+/-0)	
1385					1 m < Ht < 1,5 m	0 (+/-0)	
1386	C	Fenêtre 8	Métal	Peinture	1 m < Ht < 1,5 m	0 (+/-0)	
1387					1 m < Ht < 1,5 m	0 (+/-0)	
1388	C	Fenêtre 9	Métal	Peinture	1 m < Ht < 1,5 m	0 (+/-0)	
1389					1 m < Ht < 1,5 m	0 (+/-0)	
1390	C	Mur	Enduit	Peinture	0,5 m < Ht < 1 m	0 (+/-0)	
1391					1 m < Ht < 1,5 m	0 (+/-0)	
1392	C	Porte 1	Bois	Peinture	0,5 m < Ht < 1 m	0 (+/-0)	
1393					1 m < Ht < 1,5 m	0 (+/-0)	
1394	C	Porte 10	Bois	Peinture	1 m < Ht < 1,5 m	0 (+/-0)	
1395					0,5 m < Ht < 1 m	0 (+/-0)	
1396	C	Porte 11	Bois	Peinture	0,5 m < Ht < 1 m	0 (+/-0)	
1397					1 m < Ht < 1,5 m	0 (+/-0)	
1398	C	Porte 12	Bois	Peinture	1 m < Ht < 1,5 m	0 (+/-0)	
1399					0,5 m < Ht < 1 m	0 (+/-0)	
1400	C	Porte 13	Bois	Peinture	0,5 m < Ht < 1 m	0 (+/-0)	
1401					1 m < Ht < 1,5 m	0 (+/-0)	
1402	C	Porte 14	Bois	Peinture	1 m < Ht < 1,5 m	0 (+/-0)	
1403					0,5 m < Ht < 1 m	0 (+/-0)	
1404	C	Porte 15	Bois	Peinture	0,5 m < Ht < 1 m	0 (+/-0)	
1405					1 m < Ht < 1,5 m	0 (+/-0)	
1406	C	Porte 16	Bois	Peinture	1 m < Ht < 1,5 m	0 (+/-0)	
1407					0,5 m < Ht < 1 m	0 (+/-0)	
1408	C	Porte 17	Bois	Peinture	0,5 m < Ht < 1 m	0 (+/-0)	
1409					1 m < Ht < 1,5 m	0 (+/-0)	
1410	C	Porte 18	Bois	Peinture	1 m < Ht < 1,5 m	0 (+/-0)	
1411					0,5 m < Ht < 1 m	0 (+/-0)	
1412	C	Porte 19	Bois	Peinture	0,5 m < Ht < 1 m	0 (+/-0)	
1413					1 m < Ht < 1,5 m	0 (+/-0)	
1414	C	Porte 2	Bois	Peinture	1 m < Ht < 1,5 m	0 (+/-0)	
1415					0,5 m < Ht < 1 m	0 (+/-0)	
1416	C	Porte 20	Bois	Peinture	1 m < Ht < 1,5 m	0 (+/-0)	
1417					0,5 m < Ht < 1 m	0 (+/-0)	
1418	C	Porte 21	Bois	Peinture	0,5 m < Ht < 1 m	0 (+/-0)	
1419					1 m < Ht < 1,5 m	0 (+/-0)	
1420	C	Porte 22	Bois	Peinture	1 m < Ht < 1,5 m	0 (+/-0)	
1421					0,5 m < Ht < 1 m	0 (+/-0)	
1422	C	Porte 3	Bois	Peinture	0,5 m < Ht < 1 m	0 (+/-0)	
1423					1 m < Ht < 1,5 m	0 (+/-0)	
1424	C	Porte 4	Bois	Peinture	1 m < Ht < 1,5 m	0 (+/-0)	
1425					0,5 m < Ht < 1 m	0 (+/-0)	
1426	C	Porte 5	Bois	Peinture	0,5 m < Ht < 1 m	0 (+/-0)	
1427					1 m < Ht < 1,5 m	0 (+/-0)	
1428	C	Porte 6	Bois	Peinture	1 m < Ht < 1,5 m	0 (+/-0)	
1429					0,5 m < Ht < 1 m	0 (+/-0)	
1430	C	Porte 7	Bois	Peinture	0,5 m < Ht < 1 m	0 (+/-0)	
1431					1 m < Ht < 1,5 m	0 (+/-0)	
1432	C	Porte 8	Bois	Peinture	1 m < Ht < 1,5 m	0 (+/-0)	
1433					0,5 m < Ht < 1 m	0 (+/-0)	
1434	C	Porte 9	Bois	Peinture	0,5 m < Ht < 1 m	0 (+/-0)	
1435					1 m < Ht < 1,5 m	0 (+/-0)	
1436	D	Mur	Enduit	Peinture	1 m < Ht < 1,5 m	0 (+/-0)	
1437					0,5 m < Ht < 1 m	0 (+/-0)	
1438	D	Porte 1	Bois	Peinture	0,5 m < Ht < 1 m	0 (+/-0)	
1439					1 m < Ht < 1,5 m	0 (+/-0)	
1440	D	Porte 10	Bois	Peinture	1 m < Ht < 1,5 m	0 (+/-0)	
1441					0,5 m < Ht < 1 m	0 (+/-0)	
1442	D	Porte 11	Bois	Peinture	0,5 m < Ht < 1 m	0 (+/-0)	
1443					1 m < Ht < 1,5 m	0 (+/-0)	
1444	D	Porte 2	Bois	Peinture	1 m < Ht < 1,5 m	0 (+/-0)	
1445					0,5 m < Ht < 1 m	0 (+/-0)	
1446	D	Porte 3	Bois	Peinture	0,5 m < Ht < 1 m	0 (+/-0)	
1447					1 m < Ht < 1,5 m	0 (+/-0)	
1448	D	Porte 4	Bois	Peinture	1 m < Ht < 1,5 m	0 (+/-0)	
1449					0,5 m < Ht < 1 m	0 (+/-0)	
1450	D	Porte 5	Bois	Peinture	0,5 m < Ht < 1 m	0 (+/-0)	
1451					1 m < Ht < 1,5 m	0 (+/-0)	
1452	D	Porte 6	Bois	Peinture	1 m < Ht < 1,5 m	0 (+/-0)	
1453					0,5 m < Ht < 1 m	0 (+/-0)	
1454	D	Porte 7	Bois	Peinture	0,5 m < Ht < 1 m	0 (+/-0)	
1455					1 m < Ht < 1,5 m	0 (+/-0)	
1456	D	Porte 8	Bois	Peinture	1 m < Ht < 1,5 m	0 (+/-0)	
1457					0,5 m < Ht < 1 m	0 (+/-0)	
1458	D	Porte 9	Bois	Peinture	0,5 m < Ht < 1 m	0 (+/-0)	
1459					1 m < Ht < 1,5 m	0 (+/-0)	
1460		Plafond	Plâtre	Peinture	2,5 m < Ht < 3 m	0 (+/-0)	
1461					2,5 m < Ht < 3 m	0 (+/-0)	

**R+1 : Rgt (côté esc 1)**

Nombre d'unités de diagnostic : 6

N°	Zone	Unité de diagnostic	Substrat	Revêtement apparent	Localisation mesure	Mesure (mg/cm²)	Observation
1462		Plinthe	Enduit	Peinture	Ht < 0,5 m	0 (+/-0)	
1463					Ht < 0,5 m	0 (+/-0)	
1464	A	Mur	Enduit	Peinture	1 m < Ht < 1,5 m	0 (+/-0)	
1465					0,5 m < Ht < 1 m	0 (+/-0)	

1466	B	Mur	Enduit	Peinture	0,5 m < Ht < 1 m	0 (+/-0)	
1467					1 m < Ht < 1,5 m	0 (+/-0)	
1468	C	Mur	Enduit	Peinture	1 m < Ht < 1,5 m	0 (+/-0)	
1469					0,5 m < Ht < 1 m	0 (+/-0)	
1470	D	Mur	Enduit	Peinture	0,5 m < Ht < 1 m	0 (+/-0)	
1471					1 m < Ht < 1,5 m	0 (+/-0)	
1472		Plafond	Enduit	Peinture	2,5 m < Ht < 3 m	0 (+/-0)	
1473					2,5 m < Ht < 3 m	0 (+/-0)	

**R+1 : Rgt 1**

Nombre d'unités de diagnostic : 7

N°	Zone	Unité de diagnostic	Substrat	Revêtement apparent	Localisation mesure	Mesure (mg/cm²)	Observation
1474		Plinthe	Enduit	Peinture	Ht < 0,5 m	0 (+/-0)	
1475					Ht < 0,5 m	0 (+/-0)	
1476	A	Mur	Enduit	Peinture	0,5 m < Ht < 1 m	0 (+/-0)	
1477					1 m < Ht < 1,5 m	0 (+/-0)	
1478	B	Mur	Enduit	Peinture	1 m < Ht < 1,5 m	0 (+/-0)	
1479					0,5 m < Ht < 1 m	0 (+/-0)	
1480	C	Mur	Enduit	Peinture	0,5 m < Ht < 1 m	0 (+/-0)	
1481					1 m < Ht < 1,5 m	0 (+/-0)	
1482	D	Mur	Enduit	Peinture	1 m < Ht < 1,5 m	0 (+/-0)	
1483					0,5 m < Ht < 1 m	0 (+/-0)	
1484	E	Mur	Enduit	Peinture	0,5 m < Ht < 1 m	0 (+/-0)	
1485					1 m < Ht < 1,5 m	0 (+/-0)	
1486		Plafond	Enduit	Peinture	2,5 m < Ht < 3 m	0 (+/-0)	
1487					2,5 m < Ht < 3 m	0 (+/-0)	

**R+1 : Rgt 2**

Nombre d'unités de diagnostic : 6

N°	Zone	Unité de diagnostic	Substrat	Revêtement apparent	Localisation mesure	Mesure (mg/cm²)	Observation
1488		Plinthe	Enduit	Peinture	Ht < 0,5 m	0 (+/-0)	
1489					Ht < 0,5 m	0 (+/-0)	
1490	A	Mur	Enduit	Peinture	1 m < Ht < 1,5 m	0 (+/-0)	
1491					0,5 m < Ht < 1 m	0 (+/-0)	
1492	B	Mur	Enduit	Peinture	0,5 m < Ht < 1 m	0 (+/-0)	
1493					1 m < Ht < 1,5 m	0 (+/-0)	
1494	C	Mur	Enduit	Peinture	1 m < Ht < 1,5 m	0 (+/-0)	
1495					0,5 m < Ht < 1 m	0 (+/-0)	
1496	D	Mur	Enduit	Peinture	0,5 m < Ht < 1 m	0 (+/-0)	
1497					1 m < Ht < 1,5 m	0 (+/-0)	
1498		Plafond	Enduit	Peinture	2,5 m < Ht < 3 m	0 (+/-0)	
1499					2,5 m < Ht < 3 m	0 (+/-0)	

**R+1 : Rgt 3**

Nombre d'unités de diagnostic : 7

N°	Zone	Unité de diagnostic	Substrat	Revêtement apparent	Localisation mesure	Mesure (mg/cm²)	Observation
1500		Plinthe	Enduit	Peinture	Ht < 0,5 m	0 (+/-0)	
1501					Ht < 0,5 m	0 (+/-0)	
1502	A	Mur	Enduit	Peinture	1 m < Ht < 1,5 m	0 (+/-0)	
1503					0,5 m < Ht < 1 m	0 (+/-0)	
1504	B	Mur	Enduit	Peinture	0,5 m < Ht < 1 m	0 (+/-0)	
1505					1 m < Ht < 1,5 m	0 (+/-0)	
1506	C	Mur	Enduit	Peinture	1 m < Ht < 1,5 m	0 (+/-0)	
1507					0,5 m < Ht < 1 m	0 (+/-0)	
1508	D	Mur	Enduit	Peinture	0,5 m < Ht < 1 m	0 (+/-0)	
1509					1 m < Ht < 1,5 m	0 (+/-0)	
1510	E	Mur	Enduit	Peinture	1 m < Ht < 1,5 m	0 (+/-0)	
1511					0,5 m < Ht < 1 m	0 (+/-0)	
1512		Plafond	Enduit	Peinture	2,5 m < Ht < 3 m	0 (+/-0)	
1513					2,5 m < Ht < 3 m	0 (+/-0)	

**R+1 : RIA**

Nombre d'unités de diagnostic : 5

N°	Zone	Unité de diagnostic	Substrat	Revêtement apparent	Localisation mesure	Mesure (mg/cm²)	Observation
1514	A	Mur	Enduit	Peinture	0,5 m < Ht < 1 m	0 (+/-0)	
1515					1 m < Ht < 1,5 m	0 (+/-0)	
1516	B	Mur	Enduit	Peinture	1 m < Ht < 1,5 m	0 (+/-0)	
1517					0,5 m < Ht < 1 m	0 (+/-0)	
1518	C	Mur	Enduit	Peinture	0,5 m < Ht < 1 m	0 (+/-0)	
1519					1 m < Ht < 1,5 m	0 (+/-0)	
1520	D	Mur	Enduit	Peinture	1 m < Ht < 1,5 m	0 (+/-0)	
1521					0,5 m < Ht < 1 m	0 (+/-0)	
1522		Plafond	Enduit	Peinture	2 m < Ht < 2,5 m	0 (+/-0)	
1523					2 m < Ht < 2,5 m	0 (+/-0)	

**R+1 : Sanitaires 1**

Nombre d'unités de diagnostic : 7

N°	Zone	Unité de diagnostic	Substrat	Revêtement apparent	Localisation mesure	Mesure (mg/cm²)	Observation
-		Plinthe	Carrelage			-	N.M
1524	A	Mur	Plâtre	Peinture	1,5 m < Ht < 2 m	0 (+/-0)	
1525					1,5 m < Ht < 2 m	0 (+/-0)	
1526	B	Mur	Plâtre	Peinture	1,5 m < Ht < 2 m	0 (+/-0)	
1527					1,5 m < Ht < 2 m	0 (+/-0)	
1528	C	Fenêtre	Métal	Peinture	1 m < Ht < 1,5 m	0 (+/-0)	
1529					1 m < Ht < 1,5 m	0 (+/-0)	
1530	C	Mur	Plâtre	Peinture	1,5 m < Ht < 2 m	0 (+/-0)	
1531					1,5 m < Ht < 2 m	0 (+/-0)	
1532	D	Mur	Plâtre	Peinture	1,5 m < Ht < 2 m	0 (+/-0)	
1533					1,5 m < Ht < 2 m	0 (+/-0)	
1534		Plafond	Plâtre	Peinture	2,5 m < Ht < 3 m	0 (+/-0)	
1535					2,5 m < Ht < 3 m	0 (+/-0)	

**R+1 : Sanitaires 1\_wc**

Nombre d'unités de diagnostic : 7

N°	Zone	Unité de diagnostic	Substrat	Revêtement apparent	Localisation mesure	Mesure (mg/cm²)	Observation
-		Plinthe	Carrelage			-	N.M
1536	A	Mur	Plâtre	Peinture	1,5 m < Ht < 2 m	0 (+/-0)	
1537					1,5 m < Ht < 2 m	0 (+/-0)	



1538	A	Porte	Bois	Peinture	1 m < Ht < 1,5 m	0 (+/-0)	
1539					0,5 m < Ht < 1 m	0 (+/-0)	
1540	B	Mur	Plâtre	Peinture	1,5 m < Ht < 2 m	0 (+/-0)	
1541					1,5 m < Ht < 2 m	0 (+/-0)	
1542					1,5 m < Ht < 2 m	0 (+/-0)	
1543	C	Mur	Plâtre	Peinture	1,5 m < Ht < 2 m	0 (+/-0)	
1544					1,5 m < Ht < 2 m	0 (+/-0)	
1545	D	Mur	Plâtre	Peinture	1,5 m < Ht < 2 m	0 (+/-0)	
1546					1,5 m < Ht < 2 m	0 (+/-0)	
1547		Plafond	Plâtre	Peinture	2,5 m < Ht < 3 m	0 (+/-0)	
					2,5 m < Ht < 3 m	0 (+/-0)	

**R+1 : Sanitaires 2**

Nombre d'unités de diagnostic : 6

N°	Zone	Unité de diagnostic	Substrat	Revêtement apparent	Localisation mesure	Mesure (mg/cm²)	Observation
-		Plinthe	Carrelage			-	N.M
1548	A	Mur	Plâtre	Peinture	1,5 m < Ht < 2 m	0 (+/-0)	
1549					1,5 m < Ht < 2 m	0 (+/-0)	
1550	B	Mur	Plâtre	Peinture	1,5 m < Ht < 2 m	0 (+/-0)	
1551					1,5 m < Ht < 2 m	0 (+/-0)	
1552	C	Mur	Plâtre	Peinture	1,5 m < Ht < 2 m	0 (+/-0)	
1553					1,5 m < Ht < 2 m	0 (+/-0)	
1554	D	Mur	Plâtre	Peinture	1,5 m < Ht < 2 m	0 (+/-0)	
1555					1,5 m < Ht < 2 m	0 (+/-0)	
1556		Plafond	Plâtre	Peinture	2,5 m < Ht < 3 m	0 (+/-0)	
1557					2,5 m < Ht < 3 m	0 (+/-0)	

**R+1 : Sanitaires 2 wc**

Nombre d'unités de diagnostic : 7

N°	Zone	Unité de diagnostic	Substrat	Revêtement apparent	Localisation mesure	Mesure (mg/cm²)	Observation
-		Plinthe	Carrelage			-	N.M
1558	A	Mur	Plâtre	Peinture	1,5 m < Ht < 2 m	0 (+/-0)	
1559					1,5 m < Ht < 2 m	0 (+/-0)	
1560	A	Porte	Bois	Peinture	1 m < Ht < 1,5 m	0 (+/-0)	
1561					1 m < Ht < 1,5 m	0 (+/-0)	
1562	B	Mur	Plâtre	Peinture	1,5 m < Ht < 2 m	0 (+/-0)	
1563					1,5 m < Ht < 2 m	0 (+/-0)	
1564	C	Mur	Plâtre	Peinture	1,5 m < Ht < 2 m	0 (+/-0)	
1565					1,5 m < Ht < 2 m	0 (+/-0)	
1566	D	Mur	Plâtre	Peinture	1,5 m < Ht < 2 m	0 (+/-0)	
1567					1,5 m < Ht < 2 m	0 (+/-0)	
1568		Plafond	Plâtre	Peinture	2,5 m < Ht < 3 m	0 (+/-0)	
1569					2,5 m < Ht < 3 m	0 (+/-0)	

**R+2 : Chambre 1**

Nombre d'unités de diagnostic : 8

N°	Zone	Unité de diagnostic	Substrat	Revêtement apparent	Localisation mesure	Mesure (mg/cm²)	Observation
1570		Plinthe	Enduit	Peinture	Ht < 0,5 m	0 (+/-0)	
1571					Ht < 0,5 m	0 (+/-0)	
1572	A	Mur	Enduit	Papier peint	0,5 m < Ht < 1 m	0 (+/-0)	
1573					1 m < Ht < 1,5 m	0 (+/-0)	
1574	B	Mur	Enduit	Papier peint	1 m < Ht < 1,5 m	0 (+/-0)	
1575					0,5 m < Ht < 1 m	0 (+/-0)	
1576	C	Fenêtre	Bois	Peinture	1 m < Ht < 1,5 m	0 (+/-0)	
1577					1 m < Ht < 1,5 m	0 (+/-0)	
1578	C	Mur	Enduit	Papier peint	0,5 m < Ht < 1 m	0 (+/-0)	
1579					1 m < Ht < 1,5 m	0 (+/-0)	
1580	C	Volets	Métal	Peinture	1 m < Ht < 1,5 m	0 (+/-0)	
1581					1 m < Ht < 1,5 m	0 (+/-0)	
1582	D	Mur	Enduit	Papier peint	1 m < Ht < 1,5 m	0 (+/-0)	
1583					0,5 m < Ht < 1 m	0 (+/-0)	
1584		Plafond	Plâtre	Peinture	2,5 m < Ht < 3 m	0 (+/-0)	
1585					2,5 m < Ht < 3 m	0 (+/-0)	

**R+2 : Chambre 10**

Nombre d'unités de diagnostic : 8

N°	Zone	Unité de diagnostic	Substrat	Revêtement apparent	Localisation mesure	Mesure (mg/cm²)	Observation
1586		Plinthe	Enduit	Peinture	Ht < 0,5 m	0 (+/-0)	
1587					Ht < 0,5 m	0 (+/-0)	
1588	A	Mur	Enduit	Papier peint	0,5 m < Ht < 1 m	0 (+/-0)	
1589					1 m < Ht < 1,5 m	0 (+/-0)	
1590	B	Mur	Enduit	Papier peint	1 m < Ht < 1,5 m	0 (+/-0)	
1591					0,5 m < Ht < 1 m	0 (+/-0)	
1592	C	Fenêtre	Bois	Peinture	1 m < Ht < 1,5 m	0 (+/-0)	
1593					1 m < Ht < 1,5 m	0 (+/-0)	
1594	C	Mur	Enduit	Papier peint	0,5 m < Ht < 1 m	0 (+/-0)	
1595					1 m < Ht < 1,5 m	0 (+/-0)	
1596	C	Volets	Métal	Peinture	1 m < Ht < 1,5 m	0 (+/-0)	
1597					1 m < Ht < 1,5 m	0 (+/-0)	
1598	D	Mur	Enduit	Papier peint	1 m < Ht < 1,5 m	0 (+/-0)	
1599					0,5 m < Ht < 1 m	0 (+/-0)	
1600		Plafond	Plâtre	Peinture	2,5 m < Ht < 3 m	0 (+/-0)	
1601					2,5 m < Ht < 3 m	0 (+/-0)	

**R+2 : Chambre 2**

Nombre d'unités de diagnostic : 8

N°	Zone	Unité de diagnostic	Substrat	Revêtement apparent	Localisation mesure	Mesure (mg/cm²)	Observation
1602		Plinthe	Enduit	Peinture	Ht < 0,5 m	0 (+/-0)	
1603					Ht < 0,5 m	0 (+/-0)	
1604	A	Mur	Enduit	Papier peint	0,5 m < Ht < 1 m	0 (+/-0)	
1605					1 m < Ht < 1,5 m	0 (+/-0)	
1606	B	Mur	Enduit	Papier peint	1 m < Ht < 1,5 m	0 (+/-0)	
1607					0,5 m < Ht < 1 m	0 (+/-0)	
1608	C	Fenêtre	Bois	Peinture	1 m < Ht < 1,5 m	0 (+/-0)	
1609					1 m < Ht < 1,5 m	0 (+/-0)	
1610	C	Mur	Enduit	Papier peint	0,5 m < Ht < 1 m	0 (+/-0)	
1611					1 m < Ht < 1,5 m	0 (+/-0)	
1612	C	Volets	Métal	Peinture	1 m < Ht < 1,5 m	0 (+/-0)	
1613					1 m < Ht < 1,5 m	0 (+/-0)	
1614	D	Mur	Enduit	Papier peint	1 m < Ht < 1,5 m	0 (+/-0)	

1615					0,5 m < Ht < 1 m	0 (+/-0)	
1616		Plafond	Plâtre	Peinture	2,5 m < Ht < 3 m	0 (+/-0)	
1617					2,5 m < Ht < 3 m	0 (+/-0)	

**R+2 : Chambre 3**

Nombre d'unités de diagnostic : 8

N°	Zone	Unité de diagnostic	Substrat	Revêtement apparent	Localisation mesure	Mesure (mg/cm²)	Observation
1618		Plinthe	Enduit	Peinture	Ht < 0,5 m	0 (+/-0)	
1619					Ht < 0,5 m	0 (+/-0)	
1620	A	Mur	Enduit	Papier peint	0,5 m < Ht < 1 m	0 (+/-0)	
1621					1 m < Ht < 1,5 m	0 (+/-0)	
1622	B	Mur	Enduit	Papier peint	1 m < Ht < 1,5 m	0 (+/-0)	
1623					0,5 m < Ht < 1 m	0 (+/-0)	
1624	C	Fenêtre	Bois	Peinture	1 m < Ht < 1,5 m	0 (+/-0)	
1625					1 m < Ht < 1,5 m	0 (+/-0)	
1626	C	Mur	Enduit	Papier peint	0,5 m < Ht < 1 m	0 (+/-0)	
1627					1 m < Ht < 1,5 m	0 (+/-0)	
1628	C	Volets	Métal	Peinture	1 m < Ht < 1,5 m	0 (+/-0)	
1629					1 m < Ht < 1,5 m	0 (+/-0)	
1630	D	Mur	Enduit	Papier peint	1 m < Ht < 1,5 m	0 (+/-0)	
1631					0,5 m < Ht < 1 m	0 (+/-0)	
1632		Plafond	Plâtre	Peinture	2,5 m < Ht < 3 m	0 (+/-0)	
1633					2,5 m < Ht < 3 m	0 (+/-0)	

**R+2 : Chambre 4**

Nombre d'unités de diagnostic : 8

N°	Zone	Unité de diagnostic	Substrat	Revêtement apparent	Localisation mesure	Mesure (mg/cm²)	Observation
1634		Plinthe	Enduit	Peinture	Ht < 0,5 m	0 (+/-0)	
1635					Ht < 0,5 m	0 (+/-0)	
1636	A	Mur	Enduit	Papier peint	0,5 m < Ht < 1 m	0 (+/-0)	
1637					1 m < Ht < 1,5 m	0 (+/-0)	
1638	B	Mur	Enduit	Papier peint	1 m < Ht < 1,5 m	0 (+/-0)	
1639					0,5 m < Ht < 1 m	0 (+/-0)	
1640	C	Fenêtre	Bois	Peinture	1 m < Ht < 1,5 m	0 (+/-0)	
1641					1 m < Ht < 1,5 m	0 (+/-0)	
1642	C	Mur	Enduit	Papier peint	0,5 m < Ht < 1 m	0 (+/-0)	
1643					1 m < Ht < 1,5 m	0 (+/-0)	
1644	C	Volets	Métal	Peinture	1 m < Ht < 1,5 m	0 (+/-0)	
1645					1 m < Ht < 1,5 m	0 (+/-0)	
1646	D	Mur	Enduit	Papier peint	1 m < Ht < 1,5 m	0 (+/-0)	
1647					0,5 m < Ht < 1 m	0 (+/-0)	
1648		Plafond	Plâtre	Peinture	2,5 m < Ht < 3 m	0 (+/-0)	
1649					2,5 m < Ht < 3 m	0 (+/-0)	

**R+2 : Chambre 5**

Nombre d'unités de diagnostic : 8

N°	Zone	Unité de diagnostic	Substrat	Revêtement apparent	Localisation mesure	Mesure (mg/cm²)	Observation
1650		Plinthe	Enduit	Peinture	Ht < 0,5 m	0 (+/-0)	
1651					Ht < 0,5 m	0 (+/-0)	
1652	A	Mur	Enduit	Papier peint	0,5 m < Ht < 1 m	0 (+/-0)	
1653					1 m < Ht < 1,5 m	0 (+/-0)	
1654	B	Mur	Enduit	Papier peint	1 m < Ht < 1,5 m	0 (+/-0)	
1655					0,5 m < Ht < 1 m	0 (+/-0)	
1656	C	Fenêtre	Bois	Peinture	1 m < Ht < 1,5 m	0 (+/-0)	
1657					1 m < Ht < 1,5 m	0 (+/-0)	
1658	C	Mur	Enduit	Papier peint	0,5 m < Ht < 1 m	0 (+/-0)	
1659					1 m < Ht < 1,5 m	0 (+/-0)	
1660	C	Volets	Métal	Peinture	1 m < Ht < 1,5 m	0 (+/-0)	
1661					1 m < Ht < 1,5 m	0 (+/-0)	
1662	D	Mur	Enduit	Papier peint	1 m < Ht < 1,5 m	0 (+/-0)	
1663					0,5 m < Ht < 1 m	0 (+/-0)	
1664		Plafond	Plâtre	Peinture	2,5 m < Ht < 3 m	0 (+/-0)	
1665					2,5 m < Ht < 3 m	0 (+/-0)	

**R+2 : Chambre 6**

Nombre d'unités de diagnostic : 8

N°	Zone	Unité de diagnostic	Substrat	Revêtement apparent	Localisation mesure	Mesure (mg/cm²)	Observation
1666		Plinthe	Enduit	Peinture	Ht < 0,5 m	0 (+/-0)	
1667					Ht < 0,5 m	0 (+/-0)	
1668	A	Mur	Enduit	Papier peint	0,5 m < Ht < 1 m	0 (+/-0)	
1669					1 m < Ht < 1,5 m	0 (+/-0)	
1670	B	Mur	Enduit	Papier peint	1 m < Ht < 1,5 m	0 (+/-0)	
1671					0,5 m < Ht < 1 m	0 (+/-0)	
1672	C	Fenêtre	Bois	Peinture	1 m < Ht < 1,5 m	0 (+/-0)	
1673					1 m < Ht < 1,5 m	0 (+/-0)	
1674	C	Mur	Enduit	Papier peint	0,5 m < Ht < 1 m	0 (+/-0)	
1675					1 m < Ht < 1,5 m	0 (+/-0)	
1676	C	Volets	Métal	Peinture	1 m < Ht < 1,5 m	0 (+/-0)	
1677					1 m < Ht < 1,5 m	0 (+/-0)	
1678	D	Mur	Enduit	Papier peint	1 m < Ht < 1,5 m	0 (+/-0)	
1679					0,5 m < Ht < 1 m	0 (+/-0)	
1680		Plafond	Plâtre	Peinture	2,5 m < Ht < 3 m	0 (+/-0)	
1681					2,5 m < Ht < 3 m	0 (+/-0)	

**R+2 : Chambre 7**

Nombre d'unités de diagnostic : 8

N°	Zone	Unité de diagnostic	Substrat	Revêtement apparent	Localisation mesure	Mesure (mg/cm²)	Observation
1682		Plinthe	Enduit	Peinture	Ht < 0,5 m	0 (+/-0)	
1683					Ht < 0,5 m	0 (+/-0)	
1684	A	Mur	Enduit	Papier peint	0,5 m < Ht < 1 m	0 (+/-0)	
1685					1 m < Ht < 1,5 m	0 (+/-0)	
1686	B	Mur	Enduit	Papier peint	1 m < Ht < 1,5 m	0 (+/-0)	
1687					0,5 m < Ht < 1 m	0 (+/-0)	
1688	C	Fenêtre	Bois	Peinture	1 m < Ht < 1,5 m	0 (+/-0)	
1689					1 m < Ht < 1,5 m	0 (+/-0)	
1690	C	Mur	Enduit	Papier peint	0,5 m < Ht < 1 m	0 (+/-0)	
1691					1 m < Ht < 1,5 m	0 (+/-0)	
1692	C	Volets	Métal	Peinture	1 m < Ht < 1,5 m	0 (+/-0)	
1693					1 m < Ht < 1,5 m	0 (+/-0)	

1694	D	Mur	Enduit	Papier peint	1 m < Ht < 1,5 m	0 (+/-0)	
1695					0,5 m < Ht < 1 m	0 (+/-0)	
1696		Plafond	Plâtre	Peinture	2,5 m < Ht < 3 m	0 (+/-0)	
1697					2,5 m < Ht < 3 m	0 (+/-0)	

**R+2 : Chambre 8**

Nombre d'unités de diagnostic : 8

N°	Zone	Unité de diagnostic	Substrat	Revêtement apparent	Localisation mesure	Mesure (mg/cm²)	Observation
1698		Plinthe	Enduit	Peinture	Ht < 0,5 m	0 (+/-0)	
1699					Ht < 0,5 m	0 (+/-0)	
1700	A	Mur	Enduit	Papier peint	0,5 m < Ht < 1 m	0 (+/-0)	
1701					1 m < Ht < 1,5 m	0 (+/-0)	
1702	B	Mur	Enduit	Papier peint	1 m < Ht < 1,5 m	0 (+/-0)	
1703					0,5 m < Ht < 1 m	0 (+/-0)	
1704	C	Fenêtre	Bois	Peinture	1 m < Ht < 1,5 m	0 (+/-0)	
1705					1 m < Ht < 1,5 m	0 (+/-0)	
1706	C	Mur	Enduit	Papier peint	0,5 m < Ht < 1 m	0 (+/-0)	
1707					1 m < Ht < 1,5 m	0 (+/-0)	
1708	C	Volets	Métal	Peinture	1 m < Ht < 1,5 m	0 (+/-0)	
1709					1 m < Ht < 1,5 m	0 (+/-0)	
1710	D	Mur	Enduit	Papier peint	1 m < Ht < 1,5 m	0 (+/-0)	
1711					0,5 m < Ht < 1 m	0 (+/-0)	
1712		Plafond	Plâtre	Peinture	2,5 m < Ht < 3 m	0 (+/-0)	
1713					2,5 m < Ht < 3 m	0 (+/-0)	

**R+2 : Chambre 9**

Nombre d'unités de diagnostic : 8

N°	Zone	Unité de diagnostic	Substrat	Revêtement apparent	Localisation mesure	Mesure (mg/cm²)	Observation
1714		Plinthe	Enduit	Peinture	Ht < 0,5 m	0 (+/-0)	
1715					Ht < 0,5 m	0 (+/-0)	
1716	A	Mur	Enduit	Papier peint	0,5 m < Ht < 1 m	0 (+/-0)	
1717					1 m < Ht < 1,5 m	0 (+/-0)	
1718	B	Mur	Enduit	Papier peint	1 m < Ht < 1,5 m	0 (+/-0)	
1719					0,5 m < Ht < 1 m	0 (+/-0)	
1720	C	Fenêtre	Bois	Peinture	1 m < Ht < 1,5 m	0 (+/-0)	
1721					1 m < Ht < 1,5 m	0 (+/-0)	
1722	C	Mur	Enduit	Papier peint	0,5 m < Ht < 1 m	0 (+/-0)	
1723					1 m < Ht < 1,5 m	0 (+/-0)	
1724	C	Volets	Métal	Peinture	1 m < Ht < 1,5 m	0 (+/-0)	
1725					1 m < Ht < 1,5 m	0 (+/-0)	
1726	D	Mur	Enduit	Papier peint	1 m < Ht < 1,5 m	0 (+/-0)	
1727					0,5 m < Ht < 1 m	0 (+/-0)	
1728		Plafond	Plâtre	Peinture	2,5 m < Ht < 3 m	0 (+/-0)	
1729					2,5 m < Ht < 3 m	0 (+/-0)	

**R+2 : Débarras**

Nombre d'unités de diagnostic : 5

N°	Zone	Unité de diagnostic	Substrat	Revêtement apparent	Localisation mesure	Mesure (mg/cm²)	Observation
-	A	Mur	Briques	Brut		-	N.M
-	B	Mur	Briques	Brut		-	N.M
-	C	Mur	Briques	Brut		-	N.M
-	D	Mur	Briques	Brut		-	N.M
-		Plafond	Briques	Brut		-	N.M

**R+2 : Dgt chambres**

Nombre d'unités de diagnostic : 47

N°	Zone	Unité de diagnostic	Substrat	Revêtement apparent	Localisation mesure	Mesure (mg/cm²)	Observation
1730		Plinthe	Enduit	Peinture	Ht < 0,5 m	0 (+/-0)	
1731					Ht < 0,5 m	0 (+/-0)	
1732	A	Mur	Plâtre	Peinture	0,5 m < Ht < 1 m	0 (+/-0)	
1733					1 m < Ht < 1,5 m	0 (+/-0)	
1734	A	Porte	Bois	Peinture	1 m < Ht < 1,5 m	0 (+/-0)	
1735					0,5 m < Ht < 1 m	0 (+/-0)	
1736	B	Bâti porte 1	Métal	Peinture	1 m < Ht < 1,5 m	5,1 (+/-3,1)	Ponçage peinture
1737	B	Bâti porte 10	Métal	Peinture	1 m < Ht < 1,5 m	5,2 (+/-3,4)	Ponçage peinture
1738	B	Bâti porte 11	Métal	Peinture	1 m < Ht < 1,5 m	4,2 (+/-2,1)	Ponçage peinture
1739	B	Bâti porte 12	Métal	Peinture	1 m < Ht < 1,5 m	4,8 (+/-2,4)	Ponçage peinture
1740	B	Bâti porte 2	Métal	Peinture	1 m < Ht < 1,5 m	3,3 (+/-1,9)	Ponçage peinture
1741	B	Bâti porte 3	Métal	Peinture	1 m < Ht < 1,5 m	5 (+/-2,8)	Ponçage peinture
1742	B	Bâti porte 4	Métal	Peinture	1 m < Ht < 1,5 m	5,5 (+/-3,2)	Ponçage peinture
1743	B	Bâti porte 5	Métal	Peinture	1 m < Ht < 1,5 m	6,1 (+/-3,8)	Ponçage peinture
1744	B	Bâti porte 6	Métal	Peinture	1 m < Ht < 1,5 m	4,6 (+/-2,4)	Ponçage peinture
1745	B	Bâti porte 7	Métal	Peinture	1 m < Ht < 1,5 m	3,6 (+/-2,1)	Ponçage peinture
1746	B	Bâti porte 8	Métal	Peinture	1 m < Ht < 1,5 m	3,9 (+/-2,5)	Ponçage peinture
1747	B	Bâti porte 9	Métal	Peinture	1 m < Ht < 1,5 m	6,6 (+/-4,1)	Ponçage peinture
1748	B	Mur	Plâtre	Papier peint	0,5 m < Ht < 1 m	0 (+/-0)	
1749					1 m < Ht < 1,5 m	0 (+/-0)	
1750	B	Panneau habillage porte 10	Bois	Peinture	1 m < Ht < 1,5 m	0 (+/-0)	
1751					0,5 m < Ht < 1 m	0 (+/-0)	
1752	B	Panneau habillage porte 11	Bois	Peinture	0,5 m < Ht < 1 m	0 (+/-0)	
1753					1 m < Ht < 1,5 m	0 (+/-0)	
1754	B	Panneau habillage porte 12	Bois	Peinture	1 m < Ht < 1,5 m	0 (+/-0)	
1755					0,5 m < Ht < 1 m	0 (+/-0)	
1756	B	Porte 1	Bois	Peinture	0,5 m < Ht < 1 m	0 (+/-0)	
1757					1 m < Ht < 1,5 m	0 (+/-0)	
1758	B	Porte 2	Bois	Peinture	1 m < Ht < 1,5 m	0 (+/-0)	
1759					0,5 m < Ht < 1 m	0 (+/-0)	
1760	B	Porte 3	Bois	Peinture	0,5 m < Ht < 1 m	0 (+/-0)	
1761					1 m < Ht < 1,5 m	0 (+/-0)	
1762	B	Porte 4	Bois	Peinture	1 m < Ht < 1,5 m	0 (+/-0)	
1763					0,5 m < Ht < 1 m	0 (+/-0)	
1764	B	Porte 5	Bois	Peinture	0,5 m < Ht < 1 m	0 (+/-0)	
1765					1 m < Ht < 1,5 m	0 (+/-0)	
1766	B	Porte 6	Bois	Peinture	1 m < Ht < 1,5 m	0 (+/-0)	
1767					0,5 m < Ht < 1 m	0 (+/-0)	
1768	B	Porte 7	Bois	Peinture	0,5 m < Ht < 1 m	0 (+/-0)	
1769					1 m < Ht < 1,5 m	0 (+/-0)	
1770	B	Porte 8	Bois	Peinture	1 m < Ht < 1,5 m	0 (+/-0)	

1771					0,5 m < Ht < 1 m	0 (+/-0)	
1772					0,5 m < Ht < 1 m	0 (+/-0)	
1773	B	Porte 9	Bois	Peinture	1 m < Ht < 1,5 m	0 (+/-0)	
1774					1 m < Ht < 1,5 m	0 (+/-0)	
1775	C	Mur	Plâtre	Peinture	0,5 m < Ht < 1 m	0 (+/-0)	
1776					1 m < Ht < 1,5 m	0 (+/-0)	
1777	C	Porte	Bois	Peinture	0,5 m < Ht < 1 m	0 (+/-0)	
1778	D	Bâti porte 1	Métal	Peinture	1 m < Ht < 1,5 m	8,1 (+/-5,3)	Ponçage peinture
1779	D	Bâti porte 2	Métal	Peinture	1 m < Ht < 1,5 m	4,3 (+/-2,1)	Ponçage peinture
1780	D	Bâti porte 3	Métal	Peinture	1 m < Ht < 1,5 m	4,8 (+/-2,6)	Ponçage peinture
1781	D	Bâti porte 4	Métal	Peinture	1 m < Ht < 1,5 m	4,4 (+/-2,1)	Ponçage peinture
1782	D	Bâti porte 5	Métal	Peinture	1 m < Ht < 1,5 m	5,2 (+/-2,9)	Ponçage peinture
1783	D	Bâti porte 6	Métal	Peinture	1 m < Ht < 1,5 m	5,3 (+/-3,1)	Ponçage peinture
1784					0,5 m < Ht < 1 m	0 (+/-0)	
1785	D	Mur	Plâtre	Papier peint	1 m < Ht < 1,5 m	0 (+/-0)	
1786					0,5 m < Ht < 1 m	0 (+/-0)	
1787	D	Porte 1	Bois	Peinture	1 m < Ht < 1,5 m	0 (+/-0)	
1788					1 m < Ht < 1,5 m	0 (+/-0)	
1789	D	Porte 2	Bois	Peinture	0,5 m < Ht < 1 m	0 (+/-0)	
1790					0,5 m < Ht < 1 m	0 (+/-0)	
1791	D	Porte 3	Bois	Peinture	1 m < Ht < 1,5 m	0 (+/-0)	
1792					1 m < Ht < 1,5 m	0 (+/-0)	
1793	D	Porte 4	Bois	Peinture	0,5 m < Ht < 1 m	0 (+/-0)	
1794					0,5 m < Ht < 1 m	0 (+/-0)	
1795	D	Porte 5	Bois	Peinture	1 m < Ht < 1,5 m	0 (+/-0)	
1796					1 m < Ht < 1,5 m	0 (+/-0)	
1797	D	Porte 6	Bois	Peinture	0,5 m < Ht < 1 m	0 (+/-0)	
1798					1 m < Ht < 1,5 m	0 (+/-0)	
1799	E	Fenêtre	Bois	Peinture	1 m < Ht < 1,5 m	0 (+/-0)	
1800					1 m < Ht < 1,5 m	0 (+/-0)	
1801	E	Fenêtre 2	Bois	Peinture	1 m < Ht < 1,5 m	0 (+/-0)	
1802					1 m < Ht < 1,5 m	0 (+/-0)	
1803	E	Mur	Plâtre	Papier peint	0,5 m < Ht < 1 m	0 (+/-0)	
1804					2,5 m < Ht < 3 m	0 (+/-0)	
1805		Plafond	Plâtre	Papier peint	2,5 m < Ht < 3 m	0 (+/-0)	

**R+2 : Douches**

Nombre d'unités de diagnostic : 6

N°	Zone	Unité de diagnostic	Substrat	Revêtement apparent	Localisation mesure	Mesure (mg/cm²)	Observation
-		Plinthe	Carrelage			-	N.M
1806					1,5 m < Ht < 2 m	0 (+/-0)	
1807	A	Mur	Plâtre	Peinture	1,5 m < Ht < 2 m	0 (+/-0)	
1808					1,5 m < Ht < 2 m	0 (+/-0)	
1809	B	Mur	Plâtre	Peinture	1,5 m < Ht < 2 m	0 (+/-0)	
1810					1,5 m < Ht < 2 m	0 (+/-0)	
1811	C	Mur	Plâtre	Peinture	1,5 m < Ht < 2 m	0 (+/-0)	
1812					1,5 m < Ht < 2 m	0 (+/-0)	
1813	D	Mur	Plâtre	Peinture	1,5 m < Ht < 2 m	0 (+/-0)	
1814					2,5 m < Ht < 3 m	0 (+/-0)	
1815		Plafond	Plâtre	Peinture	2,5 m < Ht < 3 m	0 (+/-0)	

**R+2 : Esc 2**

Nombre d'unités de diagnostic : 11

N°	Zone	Unité de diagnostic	Substrat	Revêtement apparent	Localisation mesure	Mesure (mg/cm²)	Observation
1816		contre marches	Enduit	Peinture	Ht < 0,5 m	0 (+/-0)	
1817					Ht < 0,5 m	0 (+/-0)	
1818		Garde corps	Métal	Peinture	1,5 m < Ht < 2 m	5,1 (+/-2,3)	Ponçage peinture
1819					Ht < 0,5 m	0 (+/-0)	
1820		Limon	Enduit	Peinture	Ht < 0,5 m	0 (+/-0)	
1821					Ht < 0,5 m	0 (+/-0)	
1822		Marches	Enduit	Peinture	Ht < 0,5 m	0 (+/-0)	
1823					Ht < 0,5 m	0 (+/-0)	
1824		Plinthe	Enduit	Peinture	Ht < 0,5 m	0 (+/-0)	
1825					0,5 m < Ht < 1 m	0 (+/-0)	
1826	A	Mur	Plâtre	Peinture	1 m < Ht < 1,5 m	0 (+/-0)	
1827					1,5 m < Ht < 2 m	0 (+/-0)	
1828	B	Fenêtre	Métal	Peinture	1,5 m < Ht < 2 m	0 (+/-0)	
1829					1 m < Ht < 1,5 m	0 (+/-0)	
1830	B	Mur	Plâtre	Peinture	0,5 m < Ht < 1 m	0 (+/-0)	
1831					0,5 m < Ht < 1 m	0 (+/-0)	
1832	C	Mur	Plâtre	Peinture	1 m < Ht < 1,5 m	0 (+/-0)	
1833					1 m < Ht < 1,5 m	0 (+/-0)	
1834	E	Mur	Plâtre	Peinture	0,5 m < Ht < 1 m	0 (+/-0)	
1835					0,5 m < Ht < 1 m	0 (+/-0)	
1836	F	Mur	Plâtre	Peinture	1 m < Ht < 1,5 m	0 (+/-0)	

**R+2 : Grenier**

Nombre d'unités de diagnostic : 9

N°	Zone	Unité de diagnostic	Substrat	Revêtement apparent	Localisation mesure	Mesure (mg/cm²)	Observation
-		Plinthe	Carrelage			-	N.M
1837					1 m < Ht < 1,5 m	0 (+/-0)	
1838	A	Mur	Plâtre	Peinture	0,5 m < Ht < 1 m	0 (+/-0)	
1839					0,5 m < Ht < 1 m	0 (+/-0)	
1840	B	Mur	Plâtre	Peinture	1 m < Ht < 1,5 m	0 (+/-0)	
1841					1 m < Ht < 1,5 m	0 (+/-0)	
1842	C	Mur	Plâtre	Peinture	0,5 m < Ht < 1 m	0 (+/-0)	
1843					0,5 m < Ht < 1 m	0 (+/-0)	
1844	D	Mur	Plâtre	Peinture	1 m < Ht < 1,5 m	0 (+/-0)	
1845					1 m < Ht < 1,5 m	0 (+/-0)	
1846	E	Mur	Plâtre	Peinture	0,5 m < Ht < 1 m	0 (+/-0)	
1847					0,5 m < Ht < 1 m	0 (+/-0)	
1848	F	Mur	Plâtre	Peinture	1 m < Ht < 1,5 m	0 (+/-0)	
1849					1 m < Ht < 1,5 m	0 (+/-0)	
1850	G	Mur	Plâtre	Peinture	0,5 m < Ht < 1 m	0 (+/-0)	
1851					2,5 m < Ht < 3 m	0 (+/-0)	
1852		Plafond	Plâtre	Peinture	2,5 m < Ht < 3 m	0 (+/-0)	

**R+2 : L.T**

Nombre d'unités de diagnostic : 9

N°	Zone	Unité de diagnostic	Substrat	Revêtement apparent	Localisation mesure	Mesure (mg/cm²)	Observation
1853		Plinthe	Enduit	Peinture	Ht < 0,5 m	0 (+/-0)	
1854					Ht < 0,5 m	0 (+/-0)	
1855	A	Mur	Enduit	Peinture	1 m < Ht < 1,5 m	0 (+/-0)	
1856					0,5 m < Ht < 1 m	0 (+/-0)	
1857	B	Mur	Enduit	Peinture	0,5 m < Ht < 1 m	0 (+/-0)	
1858					1 m < Ht < 1,5 m	0 (+/-0)	
1859	C	Fenêtre	Bois	Peinture	1 m < Ht < 1,5 m	0 (+/-0)	
1860					1 m < Ht < 1,5 m	0 (+/-0)	
1861	C	Mur	Enduit	Peinture	1 m < Ht < 1,5 m	0 (+/-0)	
1862					0,5 m < Ht < 1 m	0 (+/-0)	
1863	D	Mur	Enduit	Peinture	0,5 m < Ht < 1 m	0 (+/-0)	
1864					1 m < Ht < 1,5 m	0 (+/-0)	
1865	E	Mur	Enduit	Peinture	1 m < Ht < 1,5 m	0 (+/-0)	
1866					0,5 m < Ht < 1 m	0 (+/-0)	
1867	F	Mur	Enduit	Peinture	0,5 m < Ht < 1 m	0 (+/-0)	
1868					1 m < Ht < 1,5 m	0 (+/-0)	
1869		Plafond	Plâtre	Peinture	2,5 m < Ht < 3 m	0 (+/-0)	
1870					2,5 m < Ht < 3 m	0 (+/-0)	

**R+2 : L.T\_débarras**

Nombre d'unités de diagnostic : 5

N°	Zone	Unité de diagnostic	Substrat	Revêtement apparent	Localisation mesure	Mesure (mg/cm²)	Observation
1871	A	Mur	Enduit	Peinture	0,5 m < Ht < 1 m	0 (+/-0)	
1872					1 m < Ht < 1,5 m	0 (+/-0)	
1873	B	Mur	Enduit	Peinture	1 m < Ht < 1,5 m	0 (+/-0)	
1874					0,5 m < Ht < 1 m	0 (+/-0)	
1875	C	Mur	Enduit	Peinture	0,5 m < Ht < 1 m	0 (+/-0)	
1876					1 m < Ht < 1,5 m	0 (+/-0)	
1877	D	Mur	Enduit	Peinture	1 m < Ht < 1,5 m	0 (+/-0)	
1878					0,5 m < Ht < 1 m	0 (+/-0)	
1879		Plafond	Plâtre	Peinture	2,5 m < Ht < 3 m	0 (+/-0)	
1880					2,5 m < Ht < 3 m	0 (+/-0)	

**R+2 : Palier Esc 1**

Nombre d'unités de diagnostic : 12

N°	Zone	Unité de diagnostic	Substrat	Revêtement apparent	Localisation mesure	Mesure (mg/cm²)	Observation
1881		Garde corps	Métal	Peinture	1 m < Ht < 1,5 m	3,6 (+/-1.8)	Ponçage peinture
1882		Plinthe	Enduit	Peinture	Ht < 0,5 m	0 (+/-0)	
1883					Ht < 0,5 m	0 (+/-0)	
1884	B	Mur	Plâtre	Peinture	0,5 m < Ht < 1 m	0 (+/-0)	
1885					1 m < Ht < 1,5 m	0 (+/-0)	
1886	B	Porte	Bois	Peinture	1 m < Ht < 1,5 m	0 (+/-0)	
1887					0,5 m < Ht < 1 m	0 (+/-0)	
1888	C	Fenêtre 1	Bois	Peinture	1 m < Ht < 1,5 m	0 (+/-0)	
1889					1 m < Ht < 1,5 m	0 (+/-0)	
1890	C	Fenêtre 2	Bois	Peinture	1 m < Ht < 1,5 m	0 (+/-0)	
1891					1 m < Ht < 1,5 m	0 (+/-0)	
1892	C	Mur	Plâtre	Peinture	1 m < Ht < 1,5 m	0 (+/-0)	
1893					0,5 m < Ht < 1 m	0 (+/-0)	
1894	D	Mur	Plâtre	Peinture	0,5 m < Ht < 1 m	0 (+/-0)	
1895					1 m < Ht < 1,5 m	0 (+/-0)	
1896	E	Mur	Plâtre	Peinture	1 m < Ht < 1,5 m	0 (+/-0)	
1897					0,5 m < Ht < 1 m	0 (+/-0)	
1898	F	Mur	Plâtre	Peinture	0,5 m < Ht < 1 m	0 (+/-0)	
1899					1 m < Ht < 1,5 m	0 (+/-0)	
1900	G	Mur	Plâtre	Peinture	1 m < Ht < 1,5 m	0 (+/-0)	
1901					0,5 m < Ht < 1 m	0 (+/-0)	
1902		Plafond	Plâtre	Peinture	2,5 m < Ht < 3 m	0 (+/-0)	
1903					2,5 m < Ht < 3 m	0 (+/-0)	

**R+2 : Placard**

Nombre d'unités de diagnostic : 5

N°	Zone	Unité de diagnostic	Substrat	Revêtement apparent	Localisation mesure	Mesure (mg/cm²)	Observation
-	A	Mur	Briques	Brut		-	N.M
-	B	Mur	Béton	Brut		-	N.M
-	C	Mur	Briques	Brut		-	N.M
-	D	Mur	Briques	Brut		-	N.M
-		Plafond	Charpente bois	Brut		-	N.M

**R+2 : Réserve 1**

Nombre d'unités de diagnostic : 5

N°	Zone	Unité de diagnostic	Substrat	Revêtement apparent	Localisation mesure	Mesure (mg/cm²)	Observation
-	A	Mur	Briques	Brut		-	N.M
-	B	Mur	Briques	Brut		-	N.M
-	C	Mur	Béton	Brut		-	N.M
-	D	Mur	Béton	Brut		-	N.M
-		Plafond	Charpente bois	Brut		-	N.M

**R+2 : Réserve 3**

Nombre d'unités de diagnostic : 9

N°	Zone	Unité de diagnostic	Substrat	Revêtement apparent	Localisation mesure	Mesure (mg/cm²)	Observation
-	A	Mur	Briques	Brut		-	N.M
-	B	Mur	Briques	Brut		-	N.M
-	C	Mur	Briques	Brut		-	N.M
-	D	Mur	Briques	Brut		-	N.M
-	E	Mur	Briques	Brut		-	N.M

-	F	Mur	Briques	Brut	-	N.M
-	G	Mur	Briques	Brut	-	N.M
-	H	Mur	Briques	Brut	-	N.M
-		Plafond	Charpente bois	Brut	-	N.M

**R+2 : Réserve 4**

Nombre d'unités de diagnostic : 5

N°	Zone	Unité de diagnostic	Substrat	Revêtement apparent	Localisation mesure	Mesure (mg/cm²)	Observation
-	A	Mur	Briques	Brut		-	N.M
-	B	Mur	Briques	Brut		-	N.M
-	C	Mur	Béton	Brut		-	N.M
-	D	Mur	Briques	Brut		-	N.M
-		Plafond	Briques	Brut		-	N.M

**R+2 : Réserve 5**

Nombre d'unités de diagnostic : 5

N°	Zone	Unité de diagnostic	Substrat	Revêtement apparent	Localisation mesure	Mesure (mg/cm²)	Observation
-	A	Mur	Briques	Brut		-	N.M
-	B	Mur	Béton	Brut		-	N.M
-	C	Mur	Béton	Brut		-	N.M
-	D	Mur	Briques	Brut		-	N.M
-		Plafond	Charpente bois	Brut		-	N.M

**R+2 : RIA**

Nombre d'unités de diagnostic : 6

N°	Zone	Unité de diagnostic	Substrat	Revêtement apparent	Localisation mesure	Mesure (mg/cm²)	Observation
1904		Plinthe	Enduit	Peinture	Ht < 0,5 m	0 (+/-0)	
1905					Ht < 0,5 m	0 (+/-0)	
1906	A	Mur	Plâtre	Peinture	0,5 m < Ht < 1 m	0 (+/-0)	
1907					1 m < Ht < 1,5 m	0 (+/-0)	
1908	B	Mur	Plâtre	Peinture	1 m < Ht < 1,5 m	0 (+/-0)	
1909					0,5 m < Ht < 1 m	0 (+/-0)	
1910	C	Mur	Plâtre	Peinture	0,5 m < Ht < 1 m	0 (+/-0)	
1911					1 m < Ht < 1,5 m	0 (+/-0)	
1912	D	Mur	Plâtre	Peinture	1 m < Ht < 1,5 m	0 (+/-0)	
1913					0,5 m < Ht < 1 m	0 (+/-0)	
1914		Plafond	Plâtre	Peinture	2 m < Ht < 2,5 m	0 (+/-0)	
1915					2 m < Ht < 2,5 m	0 (+/-0)	

**R+2 : Sanitaires**

Nombre d'unités de diagnostic : 14

N°	Zone	Unité de diagnostic	Substrat	Revêtement apparent	Localisation mesure	Mesure (mg/cm²)	Observation
1916	A	Mur	Plâtre	Peinture	1,5 m < Ht < 2 m	0 (+/-0)	
1917					1,5 m < Ht < 2 m	0 (+/-0)	
1918	B	Bâti porte 1	Métal	Peinture	1 m < Ht < 1,5 m	8,2 (+/-5,5)	Ponçage peinture
1919	B	Bâti porte 2	Métal	Peinture	1 m < Ht < 1,5 m	11,2 (+/-8)	Ponçage peinture
1920	B	Mur	Plâtre	Peinture	1,5 m < Ht < 2 m	0 (+/-0)	
1921					1,5 m < Ht < 2 m	0 (+/-0)	
1922	B	Porte 1	Bois	Peinture	0,5 m < Ht < 1 m	0 (+/-0)	
1923					1 m < Ht < 1,5 m	0 (+/-0)	
1924	B	Porte 2	Bois	Peinture	1 m < Ht < 1,5 m	0 (+/-0)	
1925					0,5 m < Ht < 1 m	0 (+/-0)	
1926	C	Bâti porte	Métal	Peinture	1 m < Ht < 1,5 m	8,4 (+/-5,1)	Ponçage peinture
1927	C	Mur	Plâtre	Peinture	1,5 m < Ht < 2 m	0 (+/-0)	
1928					1,5 m < Ht < 2 m	0 (+/-0)	
1929	C	Porte	Bois	Peinture	0,5 m < Ht < 1 m	0 (+/-0)	
1930					1 m < Ht < 1,5 m	0 (+/-0)	
1931	D	Mur	Plâtre	Peinture	1,5 m < Ht < 2 m	0 (+/-0)	
1932					1,5 m < Ht < 2 m	0 (+/-0)	
1933	E	Fenêtre	Métal	Peinture	1 m < Ht < 1,5 m	0 (+/-0)	
1934					1 m < Ht < 1,5 m	0 (+/-0)	
1935	E	Garde corps	Métal	Peinture	1 m < Ht < 1,5 m	2,1 (+/-0,8)	Ponçage peinture
1936	E	Mur	Plâtre	Peinture	1,5 m < Ht < 2 m	0 (+/-0)	
1937					1,5 m < Ht < 2 m	0 (+/-0)	
1938	F	Mur	Plâtre	Peinture	1,5 m < Ht < 2 m	0 (+/-0)	
1939					1,5 m < Ht < 2 m	0 (+/-0)	

**R+2 : WC**

Nombre d'unités de diagnostic : 6

N°	Zone	Unité de diagnostic	Substrat	Revêtement apparent	Localisation mesure	Mesure (mg/cm²)	Observation
-		Plinthe	Carrelage			-	N.M
1940	A	Mur	Plâtre	Peinture	1,5 m < Ht < 2 m	0 (+/-0)	
1941					1,5 m < Ht < 2 m	0 (+/-0)	
1942	B	Mur	Plâtre	Peinture	1,5 m < Ht < 2 m	0 (+/-0)	
1943					1,5 m < Ht < 2 m	0 (+/-0)	
1944	C	Mur	Plâtre	Peinture	1,5 m < Ht < 2 m	0 (+/-0)	
1945					1,5 m < Ht < 2 m	0 (+/-0)	
1946	D	Mur	Plâtre	Peinture	1,5 m < Ht < 2 m	0 (+/-0)	
1947					1,5 m < Ht < 2 m	0 (+/-0)	
1948		Plafond	Plâtre	Peinture	2,5 m < Ht < 3 m	0 (+/-0)	
1949					2,5 m < Ht < 3 m	0 (+/-0)	

**RDC Bas : Bureau 1**

Nombre d'unités de diagnostic : 8

N°	Zone	Unité de diagnostic	Substrat	Revêtement apparent	Localisation mesure	Mesure (mg/cm²)	Observation
-	A	Mur	Lambris bois	Brut		-	N.M
1950	A	Porte	Bois	Peinture	1 m < Ht < 1,5 m	0 (+/-0)	
1951					0,5 m < Ht < 1 m	0 (+/-0)	
-	B	Mur	Lambris bois	Brut		-	N.M
-	C	Mur	Lambris bois	Brut		-	N.M
-	D	Mur	Lambris bois	Brut		-	N.M
-	E	Mur	Lambris bois	Brut		-	N.M
-	F	Mur	Lambris bois	Brut		-	N.M

-		Plafond	Dalle de faux plafond			-	N.M
---	--	---------	-----------------------	--	--	---	-----

**RDC Bas : Bureau 2**

Nombre d'unités de diagnostic : 8

N°	Zone	Unité de diagnostic	Substrat	Revêtement apparent	Localisation mesure	Mesure (mg/cm²)	Observation
-	A	Mur	Lambris bois	Brut		-	N.M
1952	A	Porte	Bois	Peinture	1 m < Ht < 1,5 m	0 (+/-0)	
1953					1 m < Ht < 1,5 m	0 (+/-0)	
-	B	Mur	Lambris bois	Brut		-	N.M
-	C	Mur	Lambris bois	Brut		-	N.M
-	D	Mur	Lambris bois	Brut		-	N.M
-	E	Mur	Lambris bois	Brut		-	N.M
-	F	Mur	Lambris bois	Brut		-	N.M
-		Plafond	Dalle de faux plafond			-	N.M

**RDC Bas : Cave**

Nombre d'unités de diagnostic : 6

N°	Zone	Unité de diagnostic	Substrat	Revêtement apparent	Localisation mesure	Mesure (mg/cm²)	Observation
1954		Garde corps	Métal	Peinture	1 m < Ht < 1,5 m	4,1 (+/-1,8)	Ponçage peinture
-	A	Mur	Pierres	Brut		-	N.M
-	B	Mur	Pierres	Brut		-	N.M
-	C	Mur	Pierres	Brut		-	N.M
-	D	Mur	Pierres	Brut		-	N.M
1955		Plafond	Enduit	Peinture	2,5 m < Ht < 3 m	0 (+/-0)	
1956					2,5 m < Ht < 3 m	0 (+/-0)	

**RDC Bas : Cave 1**

Nombre d'unités de diagnostic : 5

N°	Zone	Unité de diagnostic	Substrat	Revêtement apparent	Localisation mesure	Mesure (mg/cm²)	Observation
-	A	Mur	Enduit	Brut		-	N.M
-	B	Mur	Enduit	Brut		-	N.M
-	C	Mur	Enduit	Brut		-	N.M
-	D	Mur	Enduit	Brut		-	N.M
-		Plafond	Béton	Brut		-	N.M

**RDC Bas : Cave 2**

Nombre d'unités de diagnostic : 5

N°	Zone	Unité de diagnostic	Substrat	Revêtement apparent	Localisation mesure	Mesure (mg/cm²)	Observation
-	A	Mur	Enduit	Brut		-	N.M
-	B	Mur	Enduit	Brut		-	N.M
-	C	Mur	Pierres	Brut		-	N.M
-	D	Mur	Enduit	Brut		-	N.M
-		Plafond	Béton	Brut		-	N.M

**RDC Bas : Cave 3**

Nombre d'unités de diagnostic : 5

N°	Zone	Unité de diagnostic	Substrat	Revêtement apparent	Localisation mesure	Mesure (mg/cm²)	Observation
-	A	Mur	Enduit	Brut		-	N.M
-	B	Mur	Enduit	Brut		-	N.M
-	C	Mur	Pierres	Brut		-	N.M
-	D	Mur	Enduit	Brut		-	N.M
-		Plafond	Béton	Brut		-	N.M

**RDC Bas : Cave 4**

Nombre d'unités de diagnostic : 5

N°	Zone	Unité de diagnostic	Substrat	Revêtement apparent	Localisation mesure	Mesure (mg/cm²)	Observation
-	A	Mur	Enduit	Brut		-	N.M
-	B	Mur	Enduit	Brut		-	N.M
-	C	Mur	Pierres	Brut		-	N.M
-	D	Mur	Enduit	Brut		-	N.M
-		Plafond	Béton	Brut		-	N.M

**RDC Bas : Cave 5**

Nombre d'unités de diagnostic : 5

N°	Zone	Unité de diagnostic	Substrat	Revêtement apparent	Localisation mesure	Mesure (mg/cm²)	Observation
-	A	Mur	Enduit	Brut		-	N.M
-	B	Mur	Enduit	Brut		-	N.M
-	C	Mur	Pierres	Brut		-	N.M
-	D	Mur	Enduit	Brut		-	N.M
-		Plafond	Béton	Brut		-	N.M

**RDC Bas : Cave 6**

Nombre d'unités de diagnostic : 5

N°	Zone	Unité de diagnostic	Substrat	Revêtement apparent	Localisation mesure	Mesure (mg/cm²)	Observation
-	A	Mur	Enduit	Brut		-	N.M
-	B	Mur	Enduit	Brut		-	N.M
-	C	Mur	Pierres	Brut		-	N.M
-	D	Mur	Enduit	Brut		-	N.M
-		Plafond	Béton	Brut		-	N.M

**RDC Bas : Cave 7**

Nombre d'unités de diagnostic : 5

N°	Zone	Unité de diagnostic	Substrat	Revêtement apparent	Localisation mesure	Mesure (mg/cm²)	Observation
-	A	Mur	Enduit	Brut		-	N.M
-	B	Mur	Enduit	Brut		-	N.M
-	C	Mur	Pierres	Brut		-	N.M
-	D	Mur	Enduit	Brut		-	N.M



-		Plafond	Béton	Brut		-	N.M
---	--	---------	-------	------	--	---	-----

**RDC Bas : Cave 8**

Nombre d'unités de diagnostic : 5

N°	Zone	Unité de diagnostic	Substrat	Revêtement apparent	Localisation mesure	Mesure (mg/cm²)	Observation
-	A	Mur	Enduit	Brut		-	N.M
-	B	Mur	Enduit	Brut		-	N.M
-	C	Mur	Enduit	Brut		-	N.M
-	D	Mur	Enduit	Brut		-	N.M
-		Plafond	Béton	Brut		-	N.M

**RDC Bas : Chaufferie**

Nombre d'unités de diagnostic : 8

N°	Zone	Unité de diagnostic	Substrat	Revêtement apparent	Localisation mesure	Mesure (mg/cm²)	Observation
1957	A	Mur	Enduit	Peinture	0,5 m < Ht < 1 m	0 (+/-0)	
1958					1 m < Ht < 1,5 m	0 (+/-0)	
1959	A	Porte	Métal	Peinture	0,5 m < Ht < 1 m	0 (+/-0)	
1960					1 m < Ht < 1,5 m	0 (+/-0)	
-	B	Fenêtre 1	PVC			-	N.M
-	B	Fenêtre 2	PVC			-	N.M
1961	B	Mur	Enduit	Peinture	1 m < Ht < 1,5 m	0 (+/-0)	
1962					0,5 m < Ht < 1 m	0 (+/-0)	
1963	C	Mur	Enduit	Peinture	0,5 m < Ht < 1 m	0 (+/-0)	
1964					1 m < Ht < 1,5 m	0 (+/-0)	
1965	D	Mur	Enduit	Peinture	1 m < Ht < 1,5 m	0 (+/-0)	
1966					0,5 m < Ht < 1 m	0 (+/-0)	
-		Plafond	Flocage			-	N.M

**RDC Bas : Chaufferie ECS**

Nombre d'unités de diagnostic : 8

N°	Zone	Unité de diagnostic	Substrat	Revêtement apparent	Localisation mesure	Mesure (mg/cm²)	Observation
-	A	Mur	Enduit	Brut		-	N.M
1967	A	Porte	Métal	Peinture	0,5 m < Ht < 1 m	0 (+/-0)	
1968					1 m < Ht < 1,5 m	0 (+/-0)	
1969	B	Fenêtre 1	Métal	Peinture	1 m < Ht < 1,5 m	0 (+/-0)	
1970					1 m < Ht < 1,5 m	0 (+/-0)	
1971	B	Fenêtre 2	Métal	Peinture	1 m < Ht < 1,5 m	0 (+/-0)	
1972					1 m < Ht < 1,5 m	0 (+/-0)	
-	B	Mur	Enduit	Brut		-	N.M
-	C	Mur	Enduit	Brut		-	N.M
-	D	Mur	Enduit	Brut		-	N.M
-		Plafond	Parpaing	Brut		-	N.M

**RDC Bas : Circulation**

Nombre d'unités de diagnostic : 6

N°	Zone	Unité de diagnostic	Substrat	Revêtement apparent	Localisation mesure	Mesure (mg/cm²)	Observation
1973	A	Mur	Enduit	Peinture	1 m < Ht < 1,5 m	0 (+/-0)	
1974					0,5 m < Ht < 1 m	0 (+/-0)	
1975	B	Mur	Enduit	Peinture	0,5 m < Ht < 1 m	0 (+/-0)	
1976					1 m < Ht < 1,5 m	0 (+/-0)	
1977	C	Fenêtre	Métal	Peinture	1 m < Ht < 1,5 m	0 (+/-0)	
1978					1 m < Ht < 1,5 m	0 (+/-0)	
1979	C	Mur	Enduit	Peinture	1 m < Ht < 1,5 m	0 (+/-0)	
1980					0,5 m < Ht < 1 m	0 (+/-0)	
1981	D	Mur	Enduit	Peinture	0,5 m < Ht < 1 m	0 (+/-0)	
1982					1 m < Ht < 1,5 m	0 (+/-0)	
1983		Plafond	Béton	Peinture	2 m < Ht < 2,5 m	0 (+/-0)	
1984					2 m < Ht < 2,5 m	0 (+/-0)	

**RDC Bas : Circulation vestiaires**

Nombre d'unités de diagnostic : 16

N°	Zone	Unité de diagnostic	Substrat	Revêtement apparent	Localisation mesure	Mesure (mg/cm²)	Observation
1985	A	Mur	Enduit	Peinture	0,5 m < Ht < 1 m	0 (+/-0)	
1986					1 m < Ht < 1,5 m	0 (+/-0)	
1987	B	Mur	Enduit	Peinture	1 m < Ht < 1,5 m	0 (+/-0)	
1988					0,5 m < Ht < 1 m	0 (+/-0)	
1989	B	Porte 1	Métal	Peinture	0,5 m < Ht < 1 m	0 (+/-0)	
1990					1 m < Ht < 1,5 m	0 (+/-0)	
1991	B	Porte 2	Métal	Peinture	1 m < Ht < 1,5 m	0 (+/-0)	
1992					0,5 m < Ht < 1 m	0 (+/-0)	
1993	C	Mur	Enduit	Peinture	0,5 m < Ht < 1 m	0 (+/-0)	
1994					1 m < Ht < 1,5 m	0 (+/-0)	
1995	C	Porte	Métal	Peinture	0,5 m < Ht < 1 m	0 (+/-0)	
1996					1 m < Ht < 1,5 m	0 (+/-0)	
1997	D	Mur	Enduit	Peinture	1 m < Ht < 1,5 m	0 (+/-0)	
1998					0,5 m < Ht < 1 m	0 (+/-0)	
1999	D	Porte 1	Métal	Peinture	1 m < Ht < 1,5 m	0 (+/-0)	
2000					0,5 m < Ht < 1 m	0 (+/-0)	
2001	D	Porte 2	Métal	Peinture	0,5 m < Ht < 1 m	0 (+/-0)	
2002					1 m < Ht < 1,5 m	0 (+/-0)	
2003	D	Porte 3	Métal	Peinture	1 m < Ht < 1,5 m	0 (+/-0)	
2004					0,5 m < Ht < 1 m	0 (+/-0)	
2005	E	Mur	Enduit	Peinture	0,5 m < Ht < 1 m	0 (+/-0)	
2006					1 m < Ht < 1,5 m	0 (+/-0)	
2007	E	Porte 1	Métal	Peinture	0,5 m < Ht < 1 m	0 (+/-0)	
2008					1 m < Ht < 1,5 m	0 (+/-0)	
2009	E	Porte 2	Métal	Peinture	1 m < Ht < 1,5 m	0 (+/-0)	
2010					0,5 m < Ht < 1 m	0 (+/-0)	
2011	E	Porte 3	Métal	Peinture	0,5 m < Ht < 1 m	0 (+/-0)	
2012					1 m < Ht < 1,5 m	0 (+/-0)	
2013	F	Mur	Enduit	Peinture	1 m < Ht < 1,5 m	0 (+/-0)	
2014					0,5 m < Ht < 1 m	0 (+/-0)	
2015		Plafond	Béton	Peinture	2,5 m < Ht < 3 m	0 (+/-0)	
2016					2,5 m < Ht < 3 m	0 (+/-0)	

**RDC Bas : Circulation vestiaires\_WC**

Nombre d'unités de diagnostic : 7

N°	Zone	Unité de diagnostic	Substrat	Revêtement apparent	Localisation mesure	Mesure (mg/cm²)	Observation
-		Plinthe	Carrelage			-	N.M
2017	A	Mur	Enduit	Peinture	0,5 m < Ht < 1 m	0 (+/-0)	
2018					1 m < Ht < 1,5 m	0 (+/-0)	
2019	B	Mur	Enduit	Peinture	0,5 m < Ht < 1 m	0 (+/-0)	
2020					1 m < Ht < 1,5 m	0 (+/-0)	
2021	C	Mur	Enduit	Peinture	0,5 m < Ht < 1 m	0 (+/-0)	
2022					1 m < Ht < 1,5 m	0 (+/-0)	
2023	D	Mur	Enduit	Peinture	0,5 m < Ht < 1 m	0 (+/-0)	
2024					1 m < Ht < 1,5 m	0 (+/-0)	
2025	E	Mur	Enduit	Peinture	0,5 m < Ht < 1 m	0 (+/-0)	
2026					1 m < Ht < 1,5 m	0 (+/-0)	
-		Plafond	Dalle de faux plafond			-	N.M

**RDC Bas : Couloir 1**

Nombre d'unités de diagnostic : 8

N°	Zone	Unité de diagnostic	Substrat	Revêtement apparent	Localisation mesure	Mesure (mg/cm²)	Observation
2027	A	Mur	Enduit	Peinture	0,5 m < Ht < 1 m	0 (+/-0)	
2028					1 m < Ht < 1,5 m	0 (+/-0)	
2029	B	Mur	Enduit	Peinture	0,5 m < Ht < 1 m	0 (+/-0)	
2030					1 m < Ht < 1,5 m	0 (+/-0)	
2031	C	Mur	Enduit	Peinture	0,5 m < Ht < 1 m	0 (+/-0)	
2032					1 m < Ht < 1,5 m	0 (+/-0)	
2033	D	Mur	Enduit	Peinture	0,5 m < Ht < 1 m	0 (+/-0)	
2034					1 m < Ht < 1,5 m	0 (+/-0)	
2035	D	Porte	Bois	Peinture	0,5 m < Ht < 1 m	0 (+/-0)	
2036					1 m < Ht < 1,5 m	0 (+/-0)	
2037	E	Mur	Enduit	Peinture	0,5 m < Ht < 1 m	0 (+/-0)	
2038					1 m < Ht < 1,5 m	0 (+/-0)	
2039	F	Mur	Enduit	Peinture	0,5 m < Ht < 1 m	0 (+/-0)	
2040					1 m < Ht < 1,5 m	0 (+/-0)	
2041		Plafond	Béton	Peinture	2 m < Ht < 2,5 m	0 (+/-0)	
2042					2 m < Ht < 2,5 m	0 (+/-0)	

**RDC Bas : Couloir 2**

Nombre d'unités de diagnostic : 15

N°	Zone	Unité de diagnostic	Substrat	Revêtement apparent	Localisation mesure	Mesure (mg/cm²)	Observation
2043	A	Mur	Enduit	Peinture	0,5 m < Ht < 1 m	0 (+/-0)	
2044					1 m < Ht < 1,5 m	0 (+/-0)	
2045	A	Porte	Bois	Peinture	0,5 m < Ht < 1 m	0 (+/-0)	
2046					1 m < Ht < 1,5 m	0 (+/-0)	
2047	B	Mur	Enduit	Peinture	0,5 m < Ht < 1 m	0 (+/-0)	
2048					1 m < Ht < 1,5 m	0 (+/-0)	
2049	C	Mur	Enduit	Peinture	0,5 m < Ht < 1 m	0 (+/-0)	
2050					1 m < Ht < 1,5 m	0 (+/-0)	
2051	D	Mur	Enduit	Peinture	0,5 m < Ht < 1 m	0 (+/-0)	
2052					1 m < Ht < 1,5 m	0 (+/-0)	
2053	D	Porte	Bois	Peinture	0,5 m < Ht < 1 m	0 (+/-0)	
2054					1 m < Ht < 1,5 m	0 (+/-0)	
2055	E	Fenêtre	Métal	Peinture	0,5 m < Ht < 1 m	0 (+/-0)	
2056					1 m < Ht < 1,5 m	0 (+/-0)	
2057	E	Grille	Métal	Peinture	0,5 m < Ht < 1 m	0 (+/-0)	
2058					1 m < Ht < 1,5 m	0 (+/-0)	
2059	E	Mur	Enduit	Peinture	0,5 m < Ht < 1 m	0 (+/-0)	
2060					1 m < Ht < 1,5 m	0 (+/-0)	
2061	F	Fenêtre 1	Métal	Peinture	0,5 m < Ht < 1 m	0 (+/-0)	
2062					1 m < Ht < 1,5 m	0 (+/-0)	
2063	F	Fenêtre 2	Métal	Peinture	0,5 m < Ht < 1 m	0 (+/-0)	
2064					1 m < Ht < 1,5 m	0 (+/-0)	
2065	F	Grille 1	Métal	Peinture	0,5 m < Ht < 1 m	0 (+/-0)	
2066					1 m < Ht < 1,5 m	0 (+/-0)	
2067	F	Grille 2	Métal	Peinture	0,5 m < Ht < 1 m	0 (+/-0)	
2068					1 m < Ht < 1,5 m	0 (+/-0)	
2069	F	Mur	Enduit	Peinture	0,5 m < Ht < 1 m	0 (+/-0)	
2070					1 m < Ht < 1,5 m	0 (+/-0)	
2071		Plafond	Béton	Peinture	2 m < Ht < 2,5 m	0 (+/-0)	
2072					2 m < Ht < 2,5 m	0 (+/-0)	

**RDC Bas : Couloir 3**

Nombre d'unités de diagnostic : 13

N°	Zone	Unité de diagnostic	Substrat	Revêtement apparent	Localisation mesure	Mesure (mg/cm²)	Observation
2073	A	Mur	Enduit	Peinture	0,5 m < Ht < 1 m	0 (+/-0)	
2074					1 m < Ht < 1,5 m	0 (+/-0)	
2075	A	Porte	Bois	Peinture	0,5 m < Ht < 1 m	0 (+/-0)	
2076					1 m < Ht < 1,5 m	0 (+/-0)	
2077	B	Mur	Enduit	Peinture	0,5 m < Ht < 1 m	0 (+/-0)	
2078					1 m < Ht < 1,5 m	0 (+/-0)	
2079	C	Mur	Enduit	Peinture	0,5 m < Ht < 1 m	0 (+/-0)	
2080					1 m < Ht < 1,5 m	0 (+/-0)	
2081	C	Porte	Bois	Peinture	0,5 m < Ht < 1 m	0 (+/-0)	
2082					1 m < Ht < 1,5 m	0 (+/-0)	
2083	D	Fenêtre 1	Métal	Peinture	0,5 m < Ht < 1 m	0 (+/-0)	
2084					1 m < Ht < 1,5 m	0 (+/-0)	
2085	D	Fenêtre 2	Métal	Peinture	0,5 m < Ht < 1 m	0 (+/-0)	
2086					1 m < Ht < 1,5 m	0 (+/-0)	
2087	D	Fenêtre 3	Métal	Peinture	0,5 m < Ht < 1 m	0 (+/-0)	
2088					1 m < Ht < 1,5 m	0 (+/-0)	
2089	D	Grille 1	Métal	Peinture	0,5 m < Ht < 1 m	0 (+/-0)	
2090					1 m < Ht < 1,5 m	0 (+/-0)	
2091	D	Grille 2	Métal	Peinture	0,5 m < Ht < 1 m	0 (+/-0)	
2092					1 m < Ht < 1,5 m	0 (+/-0)	
2093	D	Grille 3	Métal	Peinture	1 m < Ht < 1,5 m	0 (+/-0)	

2094					1 m < Ht < 1,5 m	0 (+/-0)	
2095	D	Mur	Enduit	Peinture	1 m < Ht < 1,5 m	0 (+/-0)	
2096					0,5 m < Ht < 1 m	0 (+/-0)	
2097		Plafond	Béton	Peinture	2 m < Ht < 2,5 m	0 (+/-0)	
2098					2 m < Ht < 2,5 m	0 (+/-0)	

**RDC Bas : Couloir 4**

Nombre d'unités de diagnostic : 16

N°	Zone	Unité de diagnostic	Substrat	Revêtement apparent	Localisation mesure	Mesure (mg/cm²)	Observation
2099	A	Mur	Enduit	Peinture	0,5 m < Ht < 1 m	0 (+/-0)	
2100					1,5 m < Ht < 2 m	0 (+/-0)	
2101	B	Fenêtre	Métal	Peinture	1 m < Ht < 1,5 m	0 (+/-0)	
2102					1 m < Ht < 1,5 m	0 (+/-0)	
2103	B	Grille	Métal	Peinture	1 m < Ht < 1,5 m	0 (+/-0)	
2104					1 m < Ht < 1,5 m	0 (+/-0)	
2105	B	Mur	Enduit	Peinture	1,5 m < Ht < 2 m	0 (+/-0)	
2106					1 m < Ht < 1,5 m	0 (+/-0)	
2107	C	Fenêtre	Métal	Peinture	1 m < Ht < 1,5 m	0 (+/-0)	
2108					1 m < Ht < 1,5 m	0 (+/-0)	
2109	C	Grille	Métal	Peinture	1 m < Ht < 1,5 m	0 (+/-0)	
2110					1 m < Ht < 1,5 m	0 (+/-0)	
2111	C	Mur	Enduit	Peinture	1 m < Ht < 1,5 m	0 (+/-0)	
2112					0,5 m < Ht < 1 m	0 (+/-0)	
2113					0,5 m < Ht < 1 m	0 (+/-0)	
2114	E	Mur	Enduit	Peinture	1 m < Ht < 1,5 m	0 (+/-0)	
2115					1 m < Ht < 1,5 m	0 (+/-0)	
2116					0,5 m < Ht < 1 m	0 (+/-0)	
2117	E	Porte	Bois	Peinture	1 m < Ht < 1,5 m	0 (+/-0)	
2118					0,5 m < Ht < 1 m	0 (+/-0)	
2119	F	Mur	Enduit	Peinture	0,5 m < Ht < 1 m	0 (+/-0)	
2120					1 m < Ht < 1,5 m	0 (+/-0)	
2121	F	Porte	Bois	Peinture	0,5 m < Ht < 1 m	0 (+/-0)	
2122					1 m < Ht < 1,5 m	0 (+/-0)	
2123	G	Mur	Enduit	Peinture	1 m < Ht < 1,5 m	0 (+/-0)	
2124					0,5 m < Ht < 1 m	0 (+/-0)	
2125	G	Porte	Métal	Peinture	1 m < Ht < 1,5 m	0 (+/-0)	
2126					0,5 m < Ht < 1 m	0 (+/-0)	
2127	H	Mur	Enduit	Peinture	0,5 m < Ht < 1 m	0 (+/-0)	
2128					1 m < Ht < 1,5 m	0 (+/-0)	
2129	I	Mur	Enduit	Peinture	1 m < Ht < 1,5 m	0 (+/-0)	
2130					0,5 m < Ht < 1 m	0 (+/-0)	
2131		Plafond	Béton	Peinture	2 m < Ht < 2,5 m	0 (+/-0)	
2132					2 m < Ht < 2,5 m	0 (+/-0)	

**RDC Bas : Couloir derrière Magasin 11\_bureau**

Nombre d'unités de diagnostic : 8

N°	Zone	Unité de diagnostic	Substrat	Revêtement apparent	Localisation mesure	Mesure (mg/cm²)	Observation
2133	A	Mur	Enduit	Peinture	1 m < Ht < 1,5 m	0 (+/-0)	
2134					0,5 m < Ht < 1 m	0 (+/-0)	
2135	B	Mur	Enduit	Peinture	0,5 m < Ht < 1 m	0 (+/-0)	
2136					1 m < Ht < 1,5 m	0 (+/-0)	
2137	C	Mur	Enduit	Peinture	1 m < Ht < 1,5 m	0 (+/-0)	
2138					0,5 m < Ht < 1 m	0 (+/-0)	
2139	D	Mur	Enduit	Peinture	0,5 m < Ht < 1 m	0 (+/-0)	
2140					1 m < Ht < 1,5 m	0 (+/-0)	
2141	E	Mur	Enduit	Peinture	1 m < Ht < 1,5 m	0 (+/-0)	
2142					0,5 m < Ht < 1 m	0 (+/-0)	
2143	F	Mur	Enduit	Peinture	0,5 m < Ht < 1 m	0 (+/-0)	
2144					1 m < Ht < 1,5 m	0 (+/-0)	
2145	G	Mur	Enduit	Peinture	1 m < Ht < 1,5 m	0 (+/-0)	
2146					1,5 m < Ht < 2 m	0 (+/-0)	
2147	H	Mur	Enduit	Peinture	1,5 m < Ht < 2 m	0 (+/-0)	
2148					1 m < Ht < 1,5 m	0 (+/-0)	

**RDC Bas : Débaras**

Nombre d'unités de diagnostic : 14

N°	Zone	Unité de diagnostic	Substrat	Revêtement apparent	Localisation mesure	Mesure (mg/cm²)	Observation
2149		Plinthe	Bois	Peinture	Ht < 0,5 m	0 (+/-0)	
2150					Ht < 0,5 m	0 (+/-0)	
2151	A	Mur	Plâtre	Peinture	0,5 m < Ht < 1 m	0 (+/-0)	
2152					1 m < Ht < 1,5 m	0 (+/-0)	
2153	A	Mur	Enduit	Peinture	0,5 m < Ht < 1 m	0 (+/-0)	
2154					1 m < Ht < 1,5 m	0 (+/-0)	
2155	A	Porte	Bois	Peinture	0,5 m < Ht < 1 m	0 (+/-0)	
2156					1 m < Ht < 1,5 m	0 (+/-0)	
2157	A	Porte	Métal	Peinture	1 m < Ht < 1,5 m	0 (+/-0)	
2158					0,5 m < Ht < 1 m	0 (+/-0)	
2159	B	Mur	Plâtre	Peinture	1 m < Ht < 1,5 m	0 (+/-0)	
2160					0,5 m < Ht < 1 m	0 (+/-0)	
2161	B	Mur	Enduit	Peinture	1 m < Ht < 1,5 m	0 (+/-0)	
2162					0,5 m < Ht < 1 m	0 (+/-0)	
2163	C	Mur	Plâtre	Peinture	0,5 m < Ht < 1 m	0 (+/-0)	
2164					1 m < Ht < 1,5 m	0 (+/-0)	
2165	C	Mur	Enduit	Peinture	0,5 m < Ht < 1 m	0 (+/-0)	
2166					1 m < Ht < 1,5 m	0 (+/-0)	
2167	D	Mur	Plâtre	Peinture	1 m < Ht < 1,5 m	0 (+/-0)	
2168					0,5 m < Ht < 1 m	0 (+/-0)	
2169	D	Mur	Enduit	Peinture	1 m < Ht < 1,5 m	0 (+/-0)	
2170					0,5 m < Ht < 1 m	0 (+/-0)	
2171	E	Mur	Plâtre	Peinture	0,5 m < Ht < 1 m	0 (+/-0)	
2172					1 m < Ht < 1,5 m	0 (+/-0)	
-		Plafond	Dalle de faux plafond			-	N.M
2173		Plafond	Béton	Peinture	2,5 m < Ht < 3 m	0 (+/-0)	
2174					2,5 m < Ht < 3 m	0 (+/-0)	

**RDC Bas : Dégagement Esc 1 et 1b**

Nombre d'unités de diagnostic : 11

N°	Zone	Unité de diagnostic	Substrat	Revêtement apparent	Localisation mesure	Mesure (mg/cm²)	Observation
2175		Plinthe	Enduit	Peinture	Ht < 0,5 m	0 (+/-0)	
2176					Ht < 0,5 m	0 (+/-0)	
2177	A	Mur	Plâtre	Peinture	0,5 m < Ht < 1 m	0 (+/-0)	
2178					1 m < Ht < 1,5 m	0 (+/-0)	
2179	B	Bâti porte	Métal	Peinture	0,5 m < Ht < 1 m	0 (+/-0)	
2180					1 m < Ht < 1,5 m	0 (+/-0)	
2181	B	Mur	Plâtre	Peinture	1 m < Ht < 1,5 m	0 (+/-0)	
2182					0,5 m < Ht < 1 m	0 (+/-0)	
2183	B	Porte	Métal	Peinture	1 m < Ht < 1,5 m	0 (+/-0)	
2184					0,5 m < Ht < 1 m	0 (+/-0)	
2185	C	Bâti porte	Métal	Peinture	1 m < Ht < 1,5 m	0 (+/-0)	
2186					0,5 m < Ht < 1 m	0 (+/-0)	
2187	C	Mur	Plâtre	Peinture	0,5 m < Ht < 1 m	0 (+/-0)	
2188					1 m < Ht < 1,5 m	0 (+/-0)	
2189	C	Porte	Métal	Peinture	0,5 m < Ht < 1 m	0 (+/-0)	
2190					1 m < Ht < 1,5 m	0 (+/-0)	
2191	D	Bâti porte	Métal	Peinture	0,5 m < Ht < 1 m	0 (+/-0)	
2192					1 m < Ht < 1,5 m	0 (+/-0)	
2193	D	Mur	Plâtre	Peinture	1 m < Ht < 1,5 m	0 (+/-0)	
2194					0,5 m < Ht < 1 m	0 (+/-0)	
2195	D	Porte	Métal	Peinture	1 m < Ht < 1,5 m	0 (+/-0)	
2196					0,5 m < Ht < 1 m	0 (+/-0)	

**RDC Bas : Dgt Bureau 1 et 2**

Nombre d'unités de diagnostic : 6

N°	Zone	Unité de diagnostic	Substrat	Revêtement apparent	Localisation mesure	Mesure (mg/cm²)	Observation
-	A	Mur	Lambris bois	Brut		-	N.M
2197	A	Porte	Bois	Peinture	1 m < Ht < 1,5 m	0 (+/-0)	
2198					0,5 m < Ht < 1 m	0 (+/-0)	
-	B	Mur	Lambris bois	Brut		-	N.M
-	C	Mur	Lambris bois	Brut		-	N.M
-	D	Mur	Lambris bois	Brut		-	N.M
-		Plafond	Dalle de faux plafond			-	N.M

**RDC Bas : Dgt caves 1 à 4**

Nombre d'unités de diagnostic : 10

N°	Zone	Unité de diagnostic	Substrat	Revêtement apparent	Localisation mesure	Mesure (mg/cm²)	Observation
-	A	Mur	Enduit	Brut		-	N.M
2199	A	Porte	Bois	Peinture	0,5 m < Ht < 1 m	0 (+/-0)	
2200					1 m < Ht < 1,5 m	0 (+/-0)	
-	B	Mur	Enduit	Brut		-	N.M
-	C	Mur	Enduit	Brut		-	N.M
2201	C	Porte	Bois	Peinture	1 m < Ht < 1,5 m	0 (+/-0)	
2202					0,5 m < Ht < 1 m	0 (+/-0)	
-	D	Mur	Briques	Brut		-	N.M
2203	D	Porte 1	Bois	Peinture	0,5 m < Ht < 1 m	0 (+/-0)	
2204					1 m < Ht < 1,5 m	0 (+/-0)	
2205	D	Porte 2	Bois	Peinture	1 m < Ht < 1,5 m	0 (+/-0)	
2206					0,5 m < Ht < 1 m	0 (+/-0)	
2207	D	Porte 3	Bois	Peinture	0,5 m < Ht < 1 m	0 (+/-0)	
2208					1 m < Ht < 1,5 m	0 (+/-0)	
-		Plafond	Béton	Brut		-	N.M

**RDC Bas : Dgt caves 5 à 8**

Nombre d'unités de diagnostic : 10

N°	Zone	Unité de diagnostic	Substrat	Revêtement apparent	Localisation mesure	Mesure (mg/cm²)	Observation
-	A	Mur	Enduit	Brut		-	
2209	A	Porte	Bois	Peinture	1 m < Ht < 1,5 m	0 (+/-0)	
2210					0,5 m < Ht < 1 m	0 (+/-0)	
-	B	Mur	Briques	Brut		-	
2211	B	Porte 1	Bois	Peinture	0,5 m < Ht < 1 m	0 (+/-0)	
2212					1 m < Ht < 1,5 m	0 (+/-0)	
2213	B	Porte 2	Bois	Peinture	1 m < Ht < 1,5 m	0 (+/-0)	
2214					0,5 m < Ht < 1 m	0 (+/-0)	
2215	B	Porte 3	Bois	Peinture	0,5 m < Ht < 1 m	0 (+/-0)	
2216					1 m < Ht < 1,5 m	0 (+/-0)	
-	C	Mur	Enduit	Brut		-	
2217	C	Porte	Bois	Peinture	0,5 m < Ht < 1 m	0 (+/-0)	
2218					1 m < Ht < 1,5 m	0 (+/-0)	
-	D	Mur	Enduit	Brut		-	
-		Plafond	Béton	Brut		-	N.M

**RDC Bas : Dgt derrière Magasins 9 à 11**

Nombre d'unités de diagnostic : 12

N°	Zone	Unité de diagnostic	Substrat	Revêtement apparent	Localisation mesure	Mesure (mg/cm²)	Observation
2219	A	Mur	Enduit	Peinture	0,5 m < Ht < 1 m	0 (+/-0)	
2220					1 m < Ht < 1,5 m	0 (+/-0)	
2221	A	Porte	Bois	Peinture	1 m < Ht < 1,5 m	0 (+/-0)	
2222					0,5 m < Ht < 1 m	0 (+/-0)	
2223	B	Fenêtre 1	Métal	Peinture	1 m < Ht < 1,5 m	0 (+/-0)	
2224					1 m < Ht < 1,5 m	0 (+/-0)	
2225	B	Fenêtre 2	Métal	Peinture	1 m < Ht < 1,5 m	0 (+/-0)	
2226					1 m < Ht < 1,5 m	0 (+/-0)	
2227	B	Fenêtre 3	Métal	Peinture	1 m < Ht < 1,5 m	0 (+/-0)	
2228					1 m < Ht < 1,5 m	0 (+/-0)	
2229	B	Fenêtre 4	Métal	Peinture	1 m < Ht < 1,5 m	0 (+/-0)	
2230					1 m < Ht < 1,5 m	0 (+/-0)	
2231	B	Mur	Enduit	Peinture	1 m < Ht < 1,5 m	0 (+/-0)	
2232					0,5 m < Ht < 1 m	0 (+/-0)	

2233	C	Mur	Enduit	Peinture	0,5 m < Ht < 1 m	0 (+/-0)	
2234					1 m < Ht < 1,5 m	0 (+/-0)	
2235	C	Porte	Bois	Peinture	0,5 m < Ht < 1 m	0 (+/-0)	
2236					1 m < Ht < 1,5 m	0 (+/-0)	
2237	D	Mur	Enduit	Peinture	1 m < Ht < 1,5 m	0 (+/-0)	
2238					0,5 m < Ht < 1 m	0 (+/-0)	
2239	D	Porte	Bois	Peinture	0,5 m < Ht < 1 m	4,5 (+/-2,1)	Ponçage peinture
2240		Plafond	Béton	Peinture	2,5 m < Ht < 3 m	0 (+/-0)	
2241					2,5 m < Ht < 3 m	0 (+/-0)	

**RDC Bas : Douches**

Nombre d'unités de diagnostic : 11

N°	Zone	Unité de diagnostic	Substrat	Revêtement apparent	Localisation mesure	Mesure (mg/cm²)	Observation
-		Plinthe	Carrelage			-	N.M
2242	A	Bâti porte	Métal	Peinture	1 m < Ht < 1,5 m	2,7 (+/-1,1)	Ponçage peinture
2243					1 m < Ht < 1,5 m	0 (+/-0)	
2244	A	Mur	Enduit	Peinture	0,5 m < Ht < 1 m	0 (+/-0)	
2245					1 m < Ht < 1,5 m	0 (+/-0)	
2246	A	Porte	Bois	Peinture	0,5 m < Ht < 1 m	0 (+/-0)	
2247	B	Mur	Enduit	Peinture	0,5 m < Ht < 1 m	0 (+/-0)	
2248					1 m < Ht < 1,5 m	0 (+/-0)	
2249	C	Mur	Enduit	Peinture	1 m < Ht < 1,5 m	0 (+/-0)	
2250					0,5 m < Ht < 1 m	0 (+/-0)	
2251	D	Mur	Enduit	Peinture	0,5 m < Ht < 1 m	0 (+/-0)	
2252					1 m < Ht < 1,5 m	0 (+/-0)	
2253	D	Porte 1	Bois	Peinture	0,5 m < Ht < 1 m	0 (+/-0)	
2254					1 m < Ht < 1,5 m	0 (+/-0)	
2255	D	Porte 2	Bois	Peinture	1 m < Ht < 1,5 m	0 (+/-0)	
2256					0,5 m < Ht < 1 m	0 (+/-0)	
2257	D	Porte 3	Bois	Peinture	0,5 m < Ht < 1 m	0 (+/-0)	
2258					1 m < Ht < 1,5 m	0 (+/-0)	
2259		Plafond	Béton	Peinture	2,5 m < Ht < 3 m	0 (+/-0)	
2260					2,5 m < Ht < 3 m	0 (+/-0)	

**RDC Bas : Douches 1**

Nombre d'unités de diagnostic : 5

N°	Zone	Unité de diagnostic	Substrat	Revêtement apparent	Localisation mesure	Mesure (mg/cm²)	Observation
-	A	Mur	Carrelage			-	N.M
-	B	Mur	Carrelage			-	N.M
-	C	Mur	Carrelage			-	N.M
-	D	Mur	Carrelage			-	N.M
2261		Plafond	Béton	Peinture	2,5 m < Ht < 3 m	0 (+/-0)	
2262					2,5 m < Ht < 3 m	0 (+/-0)	

**RDC Bas : Douches 2**

Nombre d'unités de diagnostic : 5

N°	Zone	Unité de diagnostic	Substrat	Revêtement apparent	Localisation mesure	Mesure (mg/cm²)	Observation
-	A	Mur	Carrelage			-	N.M
-	B	Mur	Carrelage			-	N.M
-	C	Mur	Carrelage			-	N.M
-	D	Mur	Carrelage			-	N.M
2263		Plafond	Béton	Peinture	2,5 m < Ht < 3 m	0 (+/-0)	
2264					2,5 m < Ht < 3 m	0 (+/-0)	

**RDC Bas : Douches 3**

Nombre d'unités de diagnostic : 5

N°	Zone	Unité de diagnostic	Substrat	Revêtement apparent	Localisation mesure	Mesure (mg/cm²)	Observation
-	A	Mur	Carrelage			-	N.M
-	B	Mur	Carrelage			-	N.M
-	C	Mur	Carrelage			-	N.M
-	D	Mur	Carrelage			-	N.M
2265		Plafond	Béton	Peinture	2,5 m < Ht < 3 m	0 (+/-0)	
2266					2,5 m < Ht < 3 m	0 (+/-0)	

**RDC Bas : Esc 1\_Palier**

Nombre d'unités de diagnostic : 11

N°	Zone	Unité de diagnostic	Substrat	Revêtement apparent	Localisation mesure	Mesure (mg/cm²)	Observation
2267		Contre marche	Enduit	Peinture	Ht < 0,5 m	0 (+/-0)	
2268					0,5 m < Ht < 1 m	0 (+/-0)	
2269		Garde corps	Métal	Peinture	1 m < Ht < 1,5 m	3,5 (+/-1,5)	Ponçage peinture
2270		Limon	Enduit	Peinture	0,5 m < Ht < 1 m	0 (+/-0)	
2271					1 m < Ht < 1,5 m	0 (+/-0)	
2272		Marche	Enduit	Peinture	0,5 m < Ht < 1 m	0 (+/-0)	
2273					1 m < Ht < 1,5 m	0 (+/-0)	
2274		Plinthe	Enduit	Peinture	Ht < 0,5 m	0 (+/-0)	
2275					Ht < 0,5 m	0 (+/-0)	
2276	A	Mur	Plâtre	Peinture	0,5 m < Ht < 1 m	0 (+/-0)	
2277					1 m < Ht < 1,5 m	0 (+/-0)	
2278	A	Porte	Métal	Peinture	1 m < Ht < 1,5 m	0 (+/-0)	
2279					0,5 m < Ht < 1 m	0 (+/-0)	
2280	B	Mur	Plâtre	Peinture	1 m < Ht < 1,5 m	0 (+/-0)	
2281					1 m < Ht < 1,5 m	0 (+/-0)	
2282	C	Mur	Plâtre	Peinture	1 m < Ht < 1,5 m	0 (+/-0)	
2283					0,5 m < Ht < 1 m	0 (+/-0)	
2284	D	Mur	Plâtre	Peinture	0,5 m < Ht < 1 m	0 (+/-0)	
2285					1 m < Ht < 1,5 m	0 (+/-0)	
2286		Plafond	Plâtre	Peinture	2 m < Ht < 2,5 m	0 (+/-0)	
2287					2 m < Ht < 2,5 m	0 (+/-0)	

**RDC Bas : Esc 1bis\_Palier**

Nombre d'unités de diagnostic : 10

N°	Zone	Unité de diagnostic	Substrat	Revêtement apparent	Localisation mesure	Mesure (mg/cm²)	Observation
2288		Contre marche	Enduit	Peinture	Ht < 0,5 m	0 (+/-0)	
2289					0,5 m < Ht < 1 m	0 (+/-0)	
2290		Garde corps	Métal	Peinture	1 m < Ht < 1,5 m	2,3 (+/-0,5)	Ponçage peinture
2291		Limon	Enduit	Peinture	0,5 m < Ht < 1 m	0 (+/-0)	
2292					0,5 m < Ht < 1 m	0 (+/-0)	
2293		Marche	Enduit	Peinture	0,5 m < Ht < 1 m	0 (+/-0)	

2294					Ht < 0,5 m	0 (+/-0)	
2295					Ht < 0,5 m	0 (+/-0)	
2296		Plinthe	Enduit	Peinture	Ht < 0,5 m	0 (+/-0)	
2297	A	Mur	Plâtre	Peinture	0,5 m < Ht < 1 m	0 (+/-0)	
2298					1 m < Ht < 1,5 m	0 (+/-0)	
2299	B	Mur	Plâtre	Peinture	1 m < Ht < 1,5 m	0 (+/-0)	
2300					0,5 m < Ht < 1 m	0 (+/-0)	
2301	C	Mur	Plâtre	Peinture	0,5 m < Ht < 1 m	0 (+/-0)	
2302					1 m < Ht < 1,5 m	0 (+/-0)	
2303	D	Mur	Plâtre	Peinture	1 m < Ht < 1,5 m	0 (+/-0)	
2304					0,5 m < Ht < 1 m	0 (+/-0)	
2305		Plafond	Plâtre	Peinture	2 m < Ht < 2,5 m	0 (+/-0)	
2306					2 m < Ht < 2,5 m	0 (+/-0)	

**RDC Bas : Escalier 4**

Nombre d'unités de diagnostic : 10

N°	Zone	Unité de diagnostic	Substrat	Revêtement apparent	Localisation mesure	Mesure (mg/cm²)	Observation
-		Contre marche	Enduit	Brut		-	N.M
2307		Garde corps	Métal	Peinture	1 m < Ht < 1,5 m	3,5 (+/-1,2)	Ponçage peinture
-		Limon	Enduit	Brut		-	N.M
-		Marche	Enduit	Brut		-	N.M
2308	A	Mur	Enduit	Peinture	0,5 m < Ht < 1 m	0 (+/-0)	
2309					1 m < Ht < 1,5 m	0 (+/-0)	
2310	A	Porte	Métal	Peinture	0,5 m < Ht < 1 m	0 (+/-0)	
2311					1 m < Ht < 1,5 m	0 (+/-0)	
2312	B	Mur	Enduit	Peinture	1 m < Ht < 1,5 m	0 (+/-0)	
2313					0,5 m < Ht < 1 m	0 (+/-0)	
2314	C	Mur	Enduit	Peinture	0,5 m < Ht < 1 m	0 (+/-0)	
2315					1 m < Ht < 1,5 m	0 (+/-0)	
2316	D	Mur	Enduit	Peinture	1 m < Ht < 1,5 m	0 (+/-0)	
2317					0,5 m < Ht < 1 m	0 (+/-0)	
2318		Plafond	Béton	Peinture	2,5 m < Ht < 3 m	0 (+/-0)	
2319					2,5 m < Ht < 3 m	0 (+/-0)	

**RDC Bas : Local 1**

Nombre d'unités de diagnostic : 5

N°	Zone	Unité de diagnostic	Substrat	Revêtement apparent	Localisation mesure	Mesure (mg/cm²)	Observation
-	A	Mur	Pierres	Brut		-	N.M
-	B	Mur	Pierres	Brut		-	N.M
-	C	Mur	Pierres	Brut		-	N.M
-	D	Mur	Pierres	Brut		-	N.M
2320		Plafond	Béton	Peinture	2 m < Ht < 2,5 m	0 (+/-0)	
2321					2 m < Ht < 2,5 m	0 (+/-0)	

**RDC Bas : Local 2**

Nombre d'unités de diagnostic : 5

N°	Zone	Unité de diagnostic	Substrat	Revêtement apparent	Localisation mesure	Mesure (mg/cm²)	Observation
-	A	Mur	Pierres	Brut		-	N.M
-	B	Mur	Pierres	Brut		-	N.M
-	C	Mur	Pierres	Brut		-	N.M
-	D	Mur	Pierres	Brut		-	N.M
2322		Plafond	Béton	Peinture	2 m < Ht < 2,5 m	0 (+/-0)	
2323					2 m < Ht < 2,5 m	0 (+/-0)	

**RDC Bas : Local 3**

Nombre d'unités de diagnostic : 5

N°	Zone	Unité de diagnostic	Substrat	Revêtement apparent	Localisation mesure	Mesure (mg/cm²)	Observation
-	A	Mur	Pierres	Brut		-	N.M
-	B	Mur	Pierres	Brut		-	N.M
-	C	Mur	Pierres	Brut		-	N.M
-	D	Mur	Pierres	Brut		-	N.M
2324		Plafond	Béton	Peinture	2 m < Ht < 2,5 m	0 (+/-0)	
2325					2 m < Ht < 2,5 m	0 (+/-0)	

**RDC Bas : Local vide côté grande chaufferie**

Nombre d'unités de diagnostic : 12

N°	Zone	Unité de diagnostic	Substrat	Revêtement apparent	Localisation mesure	Mesure (mg/cm²)	Observation
2326		Garde corps	Métal	Peinture	1 m < Ht < 1,5 m	3,3 (+/-1,5)	Ponçage peinture
2327	A	Mur	Enduit	Peinture	0,5 m < Ht < 1 m	0 (+/-0)	
2328					1 m < Ht < 1,5 m	0 (+/-0)	
2329	A	Porte	Bois	Peinture	0,5 m < Ht < 1 m	0 (+/-0)	
2330					1 m < Ht < 1,5 m	0 (+/-0)	
2331	B	Mur	Enduit	Peinture	1 m < Ht < 1,5 m	0 (+/-0)	
2332					0,5 m < Ht < 1 m	0 (+/-0)	
2333	C	Mur	Enduit	Peinture	0,5 m < Ht < 1 m	0 (+/-0)	
2334					1 m < Ht < 1,5 m	0 (+/-0)	
2335	D	Mur	Enduit	Peinture	1 m < Ht < 1,5 m	0 (+/-0)	
2336					0,5 m < Ht < 1 m	0 (+/-0)	
2337	E	Mur	Enduit	Peinture	0,5 m < Ht < 1 m	0 (+/-0)	
2338					1 m < Ht < 1,5 m	0 (+/-0)	
2339	F	Mur	Enduit	Peinture	1 m < Ht < 1,5 m	0 (+/-0)	
2340					0,5 m < Ht < 1 m	0 (+/-0)	
2341	F	Porte 1	Bois	Peinture	0,5 m < Ht < 1 m	0 (+/-0)	
2342					1 m < Ht < 1,5 m	0 (+/-0)	
2343	F	Porte 2	Bois	Peinture	1 m < Ht < 1,5 m	0 (+/-0)	
2344					0,5 m < Ht < 1 m	0 (+/-0)	
2345	G	Mur	Enduit	Peinture	0,5 m < Ht < 1 m	0 (+/-0)	
2346					1 m < Ht < 1,5 m	0 (+/-0)	
-		Plafond	Béton	Brut		-	N.M

**RDC Bas : Magasin 1**

Nombre d'unités de diagnostic : 8

N°	Zone	Unité de diagnostic	Substrat	Revêtement apparent	Localisation mesure	Mesure (mg/cm²)	Observation
-	A	Fenêtre	PVC			-	N.M
2347	A	Mur	Enduit	Peinture	0,5 m < Ht < 1 m	0 (+/-0)	
2348					1 m < Ht < 1,5 m	0 (+/-0)	
-	A	Porte	PVC			-	N.M
2349	B	Mur	Enduit	Peinture	1 m < Ht < 1,5 m	0 (+/-0)	

2350					0,5 m < Ht < 1 m	0 (+/-0)	
2351					1 m < Ht < 1,5 m	0 (+/-0)	
2352	B	Porte	Bois	Peinture	0,5 m < Ht < 1 m	0 (+/-0)	
2353					0,5 m < Ht < 1 m	0 (+/-0)	
2354	C	Mur	Enduit	Peinture	1 m < Ht < 1,5 m	0 (+/-0)	
2355					1 m < Ht < 1,5 m	0 (+/-0)	
2356	D	Mur	Enduit	Peinture	0,5 m < Ht < 1 m	0 (+/-0)	
2357					2,5 m < Ht < 3 m	0 (+/-0)	
2358		Plafond	Béton	Peinture	2,5 m < Ht < 3 m	0 (+/-0)	

**RDC Bas : Magasin 10**

Nombre d'unités de diagnostic : 8

N°	Zone	Unité de diagnostic	Substrat	Revêtement apparent	Localisation mesure	Mesure (mg/cm²)	Observation
-	A	Fenêtre 1	PVC			-	N.M
-	A	Fenêtre 2	PVC			-	N.M
2359					0,5 m < Ht < 1 m	0 (+/-0)	
2360	A	Mur	Enduit	Peinture	1 m < Ht < 1,5 m	0 (+/-0)	
-	A	Porte	PVC			-	N.M
2361					1 m < Ht < 1,5 m	0 (+/-0)	
2362	B	Mur	Enduit	Peinture	0,5 m < Ht < 1 m	0 (+/-0)	
2363					0,5 m < Ht < 1 m	0 (+/-0)	
2364	C	Mur	Enduit	Peinture	1 m < Ht < 1,5 m	0 (+/-0)	
2365					1 m < Ht < 1,5 m	0 (+/-0)	
2366	D	Mur	Enduit	Peinture	0,5 m < Ht < 1 m	0 (+/-0)	
2367					2,5 m < Ht < 3 m	0 (+/-0)	
2368		Plafond	Béton	Peinture	2,5 m < Ht < 3 m	0 (+/-0)	

**RDC Bas : Magasin 11**

Nombre d'unités de diagnostic : 6

N°	Zone	Unité de diagnostic	Substrat	Revêtement apparent	Localisation mesure	Mesure (mg/cm²)	Observation
2369					0,5 m < Ht < 1 m	0 (+/-0)	
2370	A	Mur	Enduit	Peinture	1 m < Ht < 1,5 m	0 (+/-0)	
-	A	Porte	PVC			-	N.M
2371					1 m < Ht < 1,5 m	0 (+/-0)	
2372	B	Mur	Enduit	Peinture	0,5 m < Ht < 1 m	0 (+/-0)	
2373					0,5 m < Ht < 1 m	0 (+/-0)	
2374	C	Mur	Enduit	Peinture	1 m < Ht < 1,5 m	0 (+/-0)	
2375					1 m < Ht < 1,5 m	0 (+/-0)	
2376	D	Mur	Enduit	Peinture	0,5 m < Ht < 1 m	0 (+/-0)	
2377					2,5 m < Ht < 3 m	0 (+/-0)	
2378		Plafond	Béton	Peinture	2,5 m < Ht < 3 m	0 (+/-0)	

**RDC Bas : Magasin 11\_bureau**

Nombre d'unités de diagnostic : 6

N°	Zone	Unité de diagnostic	Substrat	Revêtement apparent	Localisation mesure	Mesure (mg/cm²)	Observation
2379					0,5 m < Ht < 1 m	0 (+/-0)	
2380	A	Mur	Enduit	Peinture	1 m < Ht < 1,5 m	0 (+/-0)	
-	A	Porte	PVC			-	N.M
2381					1 m < Ht < 1,5 m	0 (+/-0)	
2382	B	Mur	Enduit	Peinture	0,5 m < Ht < 1 m	0 (+/-0)	
2383					0,5 m < Ht < 1 m	0 (+/-0)	
2384	C	Mur	Enduit	Peinture	1 m < Ht < 1,5 m	0 (+/-0)	
2385					1 m < Ht < 1,5 m	0 (+/-0)	
2386	D	Mur	Enduit	Peinture	0,5 m < Ht < 1 m	0 (+/-0)	
2387					2,5 m < Ht < 3 m	0 (+/-0)	
2388		Plafond	Béton	Peinture	2,5 m < Ht < 3 m	0 (+/-0)	

**RDC Bas : Magasin 12**

Nombre d'unités de diagnostic : 14

N°	Zone	Unité de diagnostic	Substrat	Revêtement apparent	Localisation mesure	Mesure (mg/cm²)	Observation
2389					0,5 m < Ht < 1 m	0 (+/-0)	
2390	A	Mur	Enduit	Peinture	1 m < Ht < 1,5 m	0 (+/-0)	
2391					1 m < Ht < 1,5 m	0 (+/-0)	
2392	A	Porte	Métal	Peinture	0,5 m < Ht < 1 m	0 (+/-0)	
2393					0,5 m < Ht < 1 m	0 (+/-0)	
2394	B	Mur	Enduit	Peinture	1 m < Ht < 1,5 m	0 (+/-0)	
2395					0,5 m < Ht < 1 m	0 (+/-0)	
2396	C	Mur	Enduit	Peinture	0,5 m < Ht < 1 m	0 (+/-0)	
2397					1 m < Ht < 1,5 m	0 (+/-0)	
2398	D	Mur	Enduit	Peinture	0,5 m < Ht < 1 m	0 (+/-0)	
2399					0,5 m < Ht < 1 m	0 (+/-0)	
2400	E	Mur	Enduit	Peinture	1 m < Ht < 1,5 m	0 (+/-0)	
2401					1 m < Ht < 1,5 m	0 (+/-0)	
2402	F	Mur	Enduit	Peinture	0,5 m < Ht < 1 m	0 (+/-0)	
2403					2 m < Ht < 2,5 m	0 (+/-0)	
2404	G	Fenêtre	Métal	Peinture	2 m < Ht < 2,5 m	0 (+/-0)	
2405					0,5 m < Ht < 1 m	0 (+/-0)	
2406	G	Mur	Enduit	Peinture	1 m < Ht < 1,5 m	0 (+/-0)	
2407					2 m < Ht < 2,5 m	0 (+/-0)	
2408	H	Fenêtre	Métal	Peinture	2 m < Ht < 2,5 m	0 (+/-0)	
2409					1 m < Ht < 1,5 m	0 (+/-0)	
2410	H	Mur	Enduit	Peinture	0,5 m < Ht < 1 m	0 (+/-0)	
2411					0,5 m < Ht < 1 m	0 (+/-0)	
2412	I	Mur	Enduit	Peinture	1 m < Ht < 1,5 m	0 (+/-0)	
2413					1 m < Ht < 1,5 m	0 (+/-0)	
2414	J	Mur	Enduit	Peinture	0,5 m < Ht < 1 m	0 (+/-0)	
-		Plafond	Béton	Brut		-	N.M

**RDC Bas : Magasin 2**

Nombre d'unités de diagnostic : 7

N°	Zone	Unité de diagnostic	Substrat	Revêtement apparent	Localisation mesure	Mesure (mg/cm²)	Observation
-	A	Fenêtre	PVC			-	N.M
2415					0,5 m < Ht < 1 m	0 (+/-0)	
2416	A	Mur	Enduit	Peinture	1 m < Ht < 1,5 m	0 (+/-0)	
-	A	Porte	PVC			-	N.M
2417					1 m < Ht < 1,5 m	0 (+/-0)	
2418	B	Mur	Enduit	Peinture	0,5 m < Ht < 1 m	0 (+/-0)	
2419					0,5 m < Ht < 1 m	0 (+/-0)	
2420	C	Mur	Enduit	Peinture	1 m < Ht < 1,5 m	0 (+/-0)	



2421	D	Mur	Enduit	Peinture	1 m < Ht < 1,5 m	0 (+/-0)	
2422					0,5 m < Ht < 1 m	0 (+/-0)	
2423		Plafond	Béton	Peinture	2,5 m < Ht < 3 m	0 (+/-0)	
2424					2,5 m < Ht < 3 m	0 (+/-0)	

**RDC Bas : Magasin 3**

Nombre d'unités de diagnostic : 8

N°	Zone	Unité de diagnostic	Substrat	Revêtement apparent	Localisation mesure	Mesure (mg/cm²)	Observation
-	A	Fenêtre	PVC			-	N.M
2425	A	Mur	Enduit	Peinture	0,5 m < Ht < 1 m	0 (+/-0)	
2426					1 m < Ht < 1,5 m	0 (+/-0)	
-	A	Porte	PVC			-	N.M
2427	B	Mur	Enduit	Peinture	1 m < Ht < 1,5 m	0 (+/-0)	
2428					0,5 m < Ht < 1 m	0 (+/-0)	
2429	B	Porte	Bois	Peinture	0,5 m < Ht < 1 m	0 (+/-0)	
2430					1 m < Ht < 1,5 m	0 (+/-0)	
2431	C	Mur	Enduit	Peinture	0,5 m < Ht < 1 m	0 (+/-0)	
2432					1 m < Ht < 1,5 m	0 (+/-0)	
2433	D	Mur	Enduit	Peinture	1 m < Ht < 1,5 m	0 (+/-0)	
2434					0,5 m < Ht < 1 m	0 (+/-0)	
2435		Plafond	Béton	Peinture	2,5 m < Ht < 3 m	0 (+/-0)	
2436					2,5 m < Ht < 3 m	0 (+/-0)	

**RDC Bas : Magasin 4**

Nombre d'unités de diagnostic : 7

N°	Zone	Unité de diagnostic	Substrat	Revêtement apparent	Localisation mesure	Mesure (mg/cm²)	Observation
-	A	Fenêtre	PVC			-	N.M
2437	A	Mur	Enduit	Peinture	0,5 m < Ht < 1 m	0 (+/-0)	
2438					1 m < Ht < 1,5 m	0 (+/-0)	
-	A	Porte	PVC			-	N.M
2439	B	Mur	Enduit	Peinture	1 m < Ht < 1,5 m	0 (+/-0)	
2440					0,5 m < Ht < 1 m	0 (+/-0)	
2441	C	Mur	Enduit	Peinture	0,5 m < Ht < 1 m	0 (+/-0)	
2442					1 m < Ht < 1,5 m	0 (+/-0)	
2443	D	Mur	Enduit	Peinture	1 m < Ht < 1,5 m	0 (+/-0)	
2444					0,5 m < Ht < 1 m	0 (+/-0)	
2445		Plafond	Béton	Peinture	2,5 m < Ht < 3 m	0 (+/-0)	
2446					2,5 m < Ht < 3 m	0 (+/-0)	

**RDC Bas : Magasin 5**

Nombre d'unités de diagnostic : 7

N°	Zone	Unité de diagnostic	Substrat	Revêtement apparent	Localisation mesure	Mesure (mg/cm²)	Observation
-	A	Fenêtre	PVC			-	N.M
2447	A	Mur	Enduit	Peinture	0,5 m < Ht < 1 m	0 (+/-0)	
2448					1 m < Ht < 1,5 m	0 (+/-0)	
-	A	Porte	PVC			-	N.M
2449	B	Mur	Enduit	Peinture	1 m < Ht < 1,5 m	0 (+/-0)	
2450					0,5 m < Ht < 1 m	0 (+/-0)	
2451	C	Mur	Enduit	Peinture	0,5 m < Ht < 1 m	0 (+/-0)	
2452					1 m < Ht < 1,5 m	0 (+/-0)	
2453	D	Mur	Enduit	Peinture	1 m < Ht < 1,5 m	0 (+/-0)	
2454					0,5 m < Ht < 1 m	0 (+/-0)	
2455		Plafond	Béton	Peinture	2,5 m < Ht < 3 m	0 (+/-0)	
2456					2,5 m < Ht < 3 m	0 (+/-0)	

**RDC Bas : Magasin 6**

Nombre d'unités de diagnostic : 9

N°	Zone	Unité de diagnostic	Substrat	Revêtement apparent	Localisation mesure	Mesure (mg/cm²)	Observation
2457	A	Mur	Enduit	Peinture	0,5 m < Ht < 1 m	0 (+/-0)	
2458					1 m < Ht < 1,5 m	0 (+/-0)	
-	A	Porte	PVC			-	N.M
2459	B	Mur	Enduit	Peinture	1 m < Ht < 1,5 m	0 (+/-0)	
2460					0,5 m < Ht < 1 m	0 (+/-0)	
2461	B	Porte	Bois	Peinture	0,5 m < Ht < 1 m	0 (+/-0)	
2462					1 m < Ht < 1,5 m	0 (+/-0)	
2463	C	Mur	Enduit	Peinture	0,5 m < Ht < 1 m	0 (+/-0)	
2464					1 m < Ht < 1,5 m	0 (+/-0)	
2465	C	Porte	Bois	Peinture	1 m < Ht < 1,5 m	0 (+/-0)	
2466					0,5 m < Ht < 1 m	0 (+/-0)	
2467	D	Fenêtre	Bois	Peinture	1 m < Ht < 1,5 m	0 (+/-0)	
2468					1 m < Ht < 1,5 m	0 (+/-0)	
2469	D	Mur	Enduit	Peinture	1 m < Ht < 1,5 m	0 (+/-0)	
2470					0,5 m < Ht < 1 m	0 (+/-0)	
2471		Plafond	Béton	Peinture	2,5 m < Ht < 3 m	0 (+/-0)	
2472					2,5 m < Ht < 3 m	0 (+/-0)	

**RDC Bas : Magasin 7**

Nombre d'unités de diagnostic : 6

N°	Zone	Unité de diagnostic	Substrat	Revêtement apparent	Localisation mesure	Mesure (mg/cm²)	Observation
2473	A	Mur	Enduit	Peinture	0,5 m < Ht < 1 m	0 (+/-0)	
2474					1 m < Ht < 1,5 m	0 (+/-0)	
-	A	Porte	PVC			-	N.M
2475	B	Mur	Enduit	Peinture	1 m < Ht < 1,5 m	0 (+/-0)	
2476					0,5 m < Ht < 1 m	0 (+/-0)	
2477	C	Mur	Enduit	Peinture	0,5 m < Ht < 1 m	0 (+/-0)	
2478					1 m < Ht < 1,5 m	0 (+/-0)	
2479	D	Mur	Enduit	Peinture	1 m < Ht < 1,5 m	0 (+/-0)	
2480					0,5 m < Ht < 1 m	0 (+/-0)	
2481		Plafond	Béton	Peinture	2,5 m < Ht < 3 m	0 (+/-0)	
2482					2,5 m < Ht < 3 m	0 (+/-0)	

**RDC Bas : Magasin 7\_repos**

Nombre d'unités de diagnostic : 7

N°	Zone	Unité de diagnostic	Substrat	Revêtement apparent	Localisation mesure	Mesure (mg/cm²)	Observation
2483	A	Mur	Enduit	Peinture	0,5 m < Ht < 1 m	0 (+/-0)	
2484					1 m < Ht < 1,5 m	0 (+/-0)	
2485	B	Mur	Enduit	Peinture	1 m < Ht < 1,5 m	0 (+/-0)	
2486					0,5 m < Ht < 1 m	0 (+/-0)	

2487	C	Mur	Enduit	Peinture	0,5 m < Ht < 1 m	0 (+/-0)	
2488					1 m < Ht < 1,5 m	0 (+/-0)	
2489	D	Mur	Enduit	Peinture	1 m < Ht < 1,5 m	0 (+/-0)	
2490					0,5 m < Ht < 1 m	0 (+/-0)	
2491	E	Mur	Enduit	Peinture	0,5 m < Ht < 1 m	0 (+/-0)	
2492					1 m < Ht < 1,5 m	0 (+/-0)	
2493	F	Mur	Enduit	Peinture	1 m < Ht < 1,5 m	0 (+/-0)	
2494					0,5 m < Ht < 1 m	0 (+/-0)	
2495		Plafond	Béton	Peinture	2,5 m < Ht < 3 m	0 (+/-0)	
2496					2,5 m < Ht < 3 m	0 (+/-0)	

**RDC Bas : Magasin 7\_wc**

Nombre d'unités de diagnostic : 6

N°	Zone	Unité de diagnostic	Substrat	Revêtement apparent	Localisation mesure	Mesure (mg/cm²)	Observation
2497	A	Mur	Enduit	Peinture	0,5 m < Ht < 1 m	0 (+/-0)	
2498					1 m < Ht < 1,5 m	0 (+/-0)	
2499	A	Porte	Bois	Peinture	0,5 m < Ht < 1 m	0 (+/-0)	
2500					1 m < Ht < 1,5 m	0 (+/-0)	
2501	B	Mur	Enduit	Peinture	1 m < Ht < 1,5 m	0 (+/-0)	
2502					0,5 m < Ht < 1 m	0 (+/-0)	
2503	C	Mur	Enduit	Peinture	0,5 m < Ht < 1 m	0 (+/-0)	
2504					1 m < Ht < 1,5 m	0 (+/-0)	
2505	D	Mur	Enduit	Peinture	1 m < Ht < 1,5 m	0 (+/-0)	
2506					0,5 m < Ht < 1 m	0 (+/-0)	
2507		Plafond	Béton	Peinture	2,5 m < Ht < 3 m	0 (+/-0)	
2508					2,5 m < Ht < 3 m	0 (+/-0)	

**RDC Bas : Magasin 8**

Nombre d'unités de diagnostic : 7

N°	Zone	Unité de diagnostic	Substrat	Revêtement apparent	Localisation mesure	Mesure (mg/cm²)	Observation
2509	A	Mur	Enduit	Peinture	0,5 m < Ht < 1 m	0 (+/-0)	
2510					1 m < Ht < 1,5 m	0 (+/-0)	
-	A	Porte	PVC			-	N.M
2511	B	Mur	Enduit	Peinture	1 m < Ht < 1,5 m	0 (+/-0)	
2512					0,5 m < Ht < 1 m	0 (+/-0)	
2513	C	Fenêtre	Métal	Peinture	1 m < Ht < 1,5 m	0 (+/-0)	
2514					1 m < Ht < 1,5 m	0 (+/-0)	
2515	C	Mur	Enduit	Peinture	0,5 m < Ht < 1 m	0 (+/-0)	
2516					1 m < Ht < 1,5 m	0 (+/-0)	
2517	D	Mur	Enduit	Peinture	1 m < Ht < 1,5 m	0 (+/-0)	
2518					0,5 m < Ht < 1 m	0 (+/-0)	
2519		Plafond	Béton	Peinture	2,5 m < Ht < 3 m	0 (+/-0)	
2520					2,5 m < Ht < 3 m	0 (+/-0)	

**RDC Bas : Magasin 9**

Nombre d'unités de diagnostic : 7

N°	Zone	Unité de diagnostic	Substrat	Revêtement apparent	Localisation mesure	Mesure (mg/cm²)	Observation
2521	A	Mur	Enduit	Peinture	0,5 m < Ht < 1 m	0 (+/-0)	
2522					1 m < Ht < 1,5 m	0 (+/-0)	
-	A	Porte	PVC			-	N.M
2523	B	Mur	Enduit	Peinture	1 m < Ht < 1,5 m	0 (+/-0)	
2524					0,5 m < Ht < 1 m	0 (+/-0)	
2525	C	Fenêtre	Métal	Peinture	1 m < Ht < 1,5 m	0 (+/-0)	
2526					1 m < Ht < 1,5 m	0 (+/-0)	
2527	C	Mur	Enduit	Peinture	0,5 m < Ht < 1 m	0 (+/-0)	
2528					1 m < Ht < 1,5 m	0 (+/-0)	
2529	D	Mur	Enduit	Peinture	1 m < Ht < 1,5 m	0 (+/-0)	
2530					0,5 m < Ht < 1 m	0 (+/-0)	
2531		Plafond	Béton	Peinture	2,5 m < Ht < 3 m	0 (+/-0)	
2532					2,5 m < Ht < 3 m	0 (+/-0)	

**RDC Bas : Porche**

Nombre d'unités de diagnostic : 11

N°	Zone	Unité de diagnostic	Substrat	Revêtement apparent	Localisation mesure	Mesure (mg/cm²)	Observation
2533	A	Portail	Métal	Peinture	1 m < Ht < 1,5 m	1,6 (+/-0,2)	Ponçage peinture
-	B	Mur	Enduit	Brut		-	N.M
2534	B	Porte	Métal	Peinture	1 m < Ht < 1,5 m	0 (+/-0)	
2535					0,5 m < Ht < 1 m	0 (+/-0)	
-	C	Mur	Enduit	Brut		-	N.M
2536	C	Porte	Métal	Peinture	0,5 m < Ht < 1 m	0 (+/-0)	
2537					1 m < Ht < 1,5 m	0 (+/-0)	
-	D	Mur	Enduit	Brut		-	N.M
2538	D	Porte 1	Métal	Peinture	1 m < Ht < 1,5 m	0 (+/-0)	
2539					0,5 m < Ht < 1 m	0 (+/-0)	
2540	D	Porte 2	Métal	Peinture	0,5 m < Ht < 1 m	0 (+/-0)	
2541					1 m < Ht < 1,5 m	0 (+/-0)	
-	E	Mur	Enduit	Brut		-	N.M
-	F	Mur	Enduit	Brut		-	N.M
-		Plafond	Béton	Brut		-	N.M

**RDC Bas : Réserve**

Nombre d'unités de diagnostic : 7

N°	Zone	Unité de diagnostic	Substrat	Revêtement apparent	Localisation mesure	Mesure (mg/cm²)	Observation
-	A	Mur	Enduit	Brut		-	N.M
2542	A	Porte	Bois	Peinture	0,5 m < Ht < 1 m	0 (+/-0)	
2543					1 m < Ht < 1,5 m	0 (+/-0)	
-	B	Mur	Enduit	Brut		-	N.M
-	C	Mur	Enduit	Brut		-	N.M
2544	D	Grille	Métal	Peinture	1 m < Ht < 1,5 m	0 (+/-0)	
2545					0,5 m < Ht < 1 m	0 (+/-0)	
-	D	Mur	Enduit	Brut		-	N.M
-		Plafond	Béton	Brut		-	N.M

**RDC Bas : Réserve 1 côté grande chaufferie**

Nombre d'unités de diagnostic : 6

N°	Zone	Unité de diagnostic	Substrat	Revêtement apparent	Localisation mesure	Mesure (mg/cm²)	Observation
2546	A	Mur	Enduit	Peinture	0,5 m < Ht < 1 m	0 (+/-0)	
2547					1 m < Ht < 1,5 m	0 (+/-0)	

2548	B	Mur	Enduit	Peinture	1 m < Ht < 1,5 m	0 (+/-0)	
2549					0,5 m < Ht < 1 m	0 (+/-0)	
2550	C	Fenêtre	Métal	Peinture	1 m < Ht < 1,5 m	0 (+/-0)	
2551					1 m < Ht < 1,5 m	0 (+/-0)	
2552					0,5 m < Ht < 1 m	0 (+/-0)	
2553	C	Mur	Enduit	Peinture	1 m < Ht < 1,5 m	0 (+/-0)	
2554					1 m < Ht < 1,5 m	0 (+/-0)	
2555	D	Mur	Enduit	Peinture	0,5 m < Ht < 1 m	0 (+/-0)	
2556		plafond	Béton	Peinture	2 m < Ht < 2,5 m	0 (+/-0)	
2557					2 m < Ht < 2,5 m	0 (+/-0)	

**RDC Bas : Réserve 2 côté grande chaufferie**

Nombre d'unités de diagnostic : 6

N°	Zone	Unité de diagnostic	Substrat	Revêtement apparent	Localisation mesure	Mesure (mg/cm²)	Observation
2558	A	Mur	Enduit	Peinture	0,5 m < Ht < 1 m	0 (+/-0)	
2559					1 m < Ht < 1,5 m	0 (+/-0)	
2560	B	Mur	Enduit	Peinture	1 m < Ht < 1,5 m	0 (+/-0)	
2561					0,5 m < Ht < 1 m	0 (+/-0)	
2562	C	Fenêtre	Métal	Peinture	1 m < Ht < 1,5 m	0 (+/-0)	
2563					1 m < Ht < 1,5 m	0 (+/-0)	
2564					0,5 m < Ht < 1 m	0 (+/-0)	
2565	C	Mur	Enduit	Peinture	1 m < Ht < 1,5 m	0 (+/-0)	
2566					1 m < Ht < 1,5 m	0 (+/-0)	
2567	D	Mur	Enduit	Peinture	0,5 m < Ht < 1 m	0 (+/-0)	
2568		plafond	Béton	Peinture	2 m < Ht < 2,5 m	0 (+/-0)	
2569					2 m < Ht < 2,5 m	0 (+/-0)	

**RDC Bas : Sanit Bureau 1 et 2**

Nombre d'unités de diagnostic : 9

N°	Zone	Unité de diagnostic	Substrat	Revêtement apparent	Localisation mesure	Mesure (mg/cm²)	Observation
-		Plinthe	Carrelage			-	N.M
2570	A	Mur	Plâtre	Peinture	0,5 m < Ht < 1 m	0 (+/-0)	
2571					1 m < Ht < 1,5 m	0 (+/-0)	
2572	A	Porte	Bois	Peinture	1 m < Ht < 1,5 m	0 (+/-0)	
2573					0,5 m < Ht < 1 m	0 (+/-0)	
2574	B	Mur	Plâtre	Peinture	1 m < Ht < 1,5 m	0 (+/-0)	
2575					0,5 m < Ht < 1 m	0 (+/-0)	
2576	C	Mur	Plâtre	Peinture	0,5 m < Ht < 1 m	0 (+/-0)	
2577					1 m < Ht < 1,5 m	0 (+/-0)	
2578	D	Mur	Plâtre	Peinture	1 m < Ht < 1,5 m	0 (+/-0)	
2579					0,5 m < Ht < 1 m	0 (+/-0)	
2580					0,5 m < Ht < 1 m	0 (+/-0)	
2581	E	Mur	Plâtre	Peinture	1 m < Ht < 1,5 m	0 (+/-0)	
2582					1 m < Ht < 1,5 m	0 (+/-0)	
2583	F	Mur	Plâtre	Peinture	0,5 m < Ht < 1 m	0 (+/-0)	
-		Plafond	Dalle de faux plafond			-	N.M

**RDC Bas : Sanitaires 1**

Nombre d'unités de diagnostic : 9

N°	Zone	Unité de diagnostic	Substrat	Revêtement apparent	Localisation mesure	Mesure (mg/cm²)	Observation
-		Plinthe	Carrelage			-	N.M
2584	A	Mur	Plâtre	Peinture	1,5 m < Ht < 2 m	0 (+/-0)	
2585					1,5 m < Ht < 2 m	0 (+/-0)	
2586	B	Mur	Plâtre	Peinture	1,5 m < Ht < 2 m	0 (+/-0)	
2587					1,5 m < Ht < 2 m	0 (+/-0)	
2588	C	Fenêtre	Métal	Peinture	1 m < Ht < 1,5 m	0 (+/-0)	
2589					1 m < Ht < 1,5 m	0 (+/-0)	
2590	C	Mur	Plâtre	Peinture	1,5 m < Ht < 2 m	0 (+/-0)	
2591					1,5 m < Ht < 2 m	0 (+/-0)	
2592	D	Mur	Plâtre	Peinture	1,5 m < Ht < 2 m	0 (+/-0)	
2593					1,5 m < Ht < 2 m	0 (+/-0)	
2594	E	Mur	Plâtre	Peinture	1,5 m < Ht < 2 m	0 (+/-0)	
2595					1,5 m < Ht < 2 m	0 (+/-0)	
2596	F	Mur	Plâtre	Peinture	1,5 m < Ht < 2 m	0 (+/-0)	
2597					1,5 m < Ht < 2 m	0 (+/-0)	
2598		Plafond	Béton	Peinture	2,5 m < Ht < 3 m	0 (+/-0)	
2599					2,5 m < Ht < 3 m	0 (+/-0)	

**RDC Bas : Sanitaires 1\_WC**

Nombre d'unités de diagnostic : 6

N°	Zone	Unité de diagnostic	Substrat	Revêtement apparent	Localisation mesure	Mesure (mg/cm²)	Observation
2600	A	Mur	Plâtre	Peinture	1,5 m < Ht < 2 m	0 (+/-0)	
2601					1,5 m < Ht < 2 m	0 (+/-0)	
2602	A	Porte	Métal	Peinture	1 m < Ht < 1,5 m	0 (+/-0)	
2603					0,5 m < Ht < 1 m	0 (+/-0)	
2604	B	Fenêtre	Métal	Peinture	1 m < Ht < 1,5 m	0 (+/-0)	
2605					1 m < Ht < 1,5 m	0 (+/-0)	
2606	B	Mur	Plâtre	Peinture	1,5 m < Ht < 2 m	0 (+/-0)	
2607					1,5 m < Ht < 2 m	0 (+/-0)	
2608					1,5 m < Ht < 2 m	0 (+/-0)	
2609	C	Mur	Plâtre	Peinture	1,5 m < Ht < 2 m	0 (+/-0)	
2610					1,5 m < Ht < 2 m	0 (+/-0)	
2611	D	Mur	Plâtre	Peinture	1,5 m < Ht < 2 m	0 (+/-0)	

**RDC Bas : Sanitaires 2**

Nombre d'unités de diagnostic : 9

N°	Zone	Unité de diagnostic	Substrat	Revêtement apparent	Localisation mesure	Mesure (mg/cm²)	Observation
-		Plinthe	Carrelage			-	N.M
2612	A	Mur	Plâtre	Peinture	1,5 m < Ht < 2 m	0 (+/-0)	
2613					1,5 m < Ht < 2 m	0 (+/-0)	
2614	B	Mur	Plâtre	Peinture	1,5 m < Ht < 2 m	0 (+/-0)	
2615					1,5 m < Ht < 2 m	0 (+/-0)	
2616	C	Mur	Plâtre	Peinture	1,5 m < Ht < 2 m	0 (+/-0)	
2617					1,5 m < Ht < 2 m	0 (+/-0)	
2618	D	Fenêtre	Métal	Peinture	1 m < Ht < 1,5 m	0 (+/-0)	
2619					1 m < Ht < 1,5 m	0 (+/-0)	
2620	D	Mur	Plâtre	Peinture	1,5 m < Ht < 2 m	0 (+/-0)	
2621					1,5 m < Ht < 2 m	0 (+/-0)	

2622	E	Mur	Plâtre	Peinture	1,5 m < Ht < 2 m	0 (+/-0)	
2623					1,5 m < Ht < 2 m	0 (+/-0)	
2624	F	Mur	Plâtre	Peinture	1,5 m < Ht < 2 m	0 (+/-0)	
2625					1,5 m < Ht < 2 m	0 (+/-0)	
2626		Plafond	Béton	Peinture	2,5 m < Ht < 3 m	0 (+/-0)	
2627					2,5 m < Ht < 3 m	0 (+/-0)	

**RDC Bas : Sanitaires 2\_WC**

Nombre d'unités de diagnostic : 6

N°	Zone	Unité de diagnostic	Substrat	Revêtement apparent	Localisation mesure	Mesure (mg/cm²)	Observation
2628	A	Mur	Plâtre	Peinture	1,5 m < Ht < 2 m	0 (+/-0)	
2629					1,5 m < Ht < 2 m	0 (+/-0)	
2630	A	Porte	Métal	Peinture	1 m < Ht < 1,5 m	0 (+/-0)	
2631					0,5 m < Ht < 1 m	0 (+/-0)	
2632	B	Mur	Plâtre	Peinture	1,5 m < Ht < 2 m	0 (+/-0)	
2633					1,5 m < Ht < 2 m	0 (+/-0)	
2634	C	Mur	Plâtre	Peinture	1,5 m < Ht < 2 m	0 (+/-0)	
2635					1,5 m < Ht < 2 m	0 (+/-0)	
2636	D	Mur	Plâtre	Peinture	1,5 m < Ht < 2 m	0 (+/-0)	
2637					1,5 m < Ht < 2 m	0 (+/-0)	
2638	E	Fenêtre	Métal	Peinture	1 m < Ht < 1,5 m	0 (+/-0)	
2639					1 m < Ht < 1,5 m	0 (+/-0)	

**RDC Bas : Sanitaires H**

Nombre d'unités de diagnostic : 7

N°	Zone	Unité de diagnostic	Substrat	Revêtement apparent	Localisation mesure	Mesure (mg/cm²)	Observation
2640	A	Mur	Enduit	Peinture	1 m < Ht < 1,5 m	0 (+/-0)	
2641					0,5 m < Ht < 1 m	0 (+/-0)	
2642	A	Porte	Bois	Peinture	1 m < Ht < 1,5 m	0 (+/-0)	
2643					0,5 m < Ht < 1 m	0 (+/-0)	
2644	B	Fenêtre	Métal	Peinture	1 m < Ht < 1,5 m	0 (+/-0)	
2645					1 m < Ht < 1,5 m	0 (+/-0)	
2646	B	Mur	Enduit	Peinture	0,5 m < Ht < 1 m	0 (+/-0)	
2647					1 m < Ht < 1,5 m	0 (+/-0)	
2648	C	Mur	Enduit	Peinture	1 m < Ht < 1,5 m	0 (+/-0)	
2649					0,5 m < Ht < 1 m	0 (+/-0)	
2650	D	Mur	Enduit	Peinture	0,5 m < Ht < 1 m	0 (+/-0)	
2651					1 m < Ht < 1,5 m	0 (+/-0)	
2652		Plafond	Béton	Peinture	2,5 m < Ht < 3 m	0 (+/-0)	
2653					2,5 m < Ht < 3 m	0 (+/-0)	

**RDC Bas : Sanitaires H\_WC 1**

Nombre d'unités de diagnostic : 6

N°	Zone	Unité de diagnostic	Substrat	Revêtement apparent	Localisation mesure	Mesure (mg/cm²)	Observation
-	A	Mur	Carrelage			-	N.M
2654	A	Porte	Bois	Peinture	1 m < Ht < 1,5 m	0 (+/-0)	
2655					0,5 m < Ht < 1 m	0 (+/-0)	
-	B	Mur	Carrelage			-	N.M
-	C	Mur	Carrelage			-	N.M
-	D	Mur	Carrelage			-	N.M
2656		Plafond	Béton	Peinture	2,5 m < Ht < 3 m	0 (+/-0)	
2657					2,5 m < Ht < 3 m	0 (+/-0)	

**RDC Bas : Sanitaires H\_WC 2**

Nombre d'unités de diagnostic : 6

N°	Zone	Unité de diagnostic	Substrat	Revêtement apparent	Localisation mesure	Mesure (mg/cm²)	Observation
-	A	Mur	Carrelage			-	N.M
2658	A	Porte	Bois	Peinture	1 m < Ht < 1,5 m	0 (+/-0)	
2659					0,5 m < Ht < 1 m	0 (+/-0)	
-	B	Mur	Carrelage			-	N.M
-	C	Mur	Carrelage			-	N.M
-	D	Mur	Carrelage			-	N.M
2660		Plafond	Béton	Peinture	2,5 m < Ht < 3 m	0 (+/-0)	
2661					2,5 m < Ht < 3 m	0 (+/-0)	

**RDC Bas : SAS locaux 1 à 3**

Nombre d'unités de diagnostic : 5

N°	Zone	Unité de diagnostic	Substrat	Revêtement apparent	Localisation mesure	Mesure (mg/cm²)	Observation
-	A	Mur	Enduit	Brut		-	N.M
-	B	Mur	Plâtre	Brut		-	N.M
-	C	Mur	Enduit	Brut		-	N.M
-	D	Mur	Enduit	Brut		-	N.M
-		Plafond	Enduit	Brut		-	N.M

**RDC Bas : Serveur**

Nombre d'unités de diagnostic : 5

N°	Zone	Unité de diagnostic	Substrat	Revêtement apparent	Localisation mesure	Mesure (mg/cm²)	Observation
2662	A	Mur	Enduit	Peinture	0,5 m < Ht < 1 m	0 (+/-0)	
2663					1 m < Ht < 1,5 m	0 (+/-0)	
2664	B	Mur	Enduit	Peinture	1 m < Ht < 1,5 m	0 (+/-0)	
2665					0,5 m < Ht < 1 m	0 (+/-0)	
2666	C	Mur	Enduit	Peinture	0,5 m < Ht < 1 m	0 (+/-0)	
2667					1 m < Ht < 1,5 m	0 (+/-0)	
2668	D	Mur	Enduit	Peinture	1 m < Ht < 1,5 m	0 (+/-0)	
2669					0,5 m < Ht < 1 m	0 (+/-0)	
2670		Plafond	Béton	Peinture	2 m < Ht < 2,5 m	0 (+/-0)	
2671					2 m < Ht < 2,5 m	0 (+/-0)	

**RDC Bas : Vestiaire (à côté magasin 12)**

Nombre d'unités de diagnostic : 13

N°	Zone	Unité de diagnostic	Substrat	Revêtement apparent	Localisation mesure	Mesure (mg/cm²)	Observation
2672		Plinthe	Bois	Peinture	Ht < 0,5 m	0 (+/-0)	
2673					Ht < 0,5 m	0 (+/-0)	
2674	A	Mur	Enduit	Peinture	0,5 m < Ht < 1 m	0 (+/-0)	
2675					1 m < Ht < 1,5 m	0 (+/-0)	
2676	A	Porte	Métal	Peinture	1 m < Ht < 1,5 m	0 (+/-0)	

2677					0,5 m < Ht < 1 m	0 (+/-0)	
2678					1 m < Ht < 1,5 m	0 (+/-0)	
2679	B	Mur	Enduit	Peinture	0,5 m < Ht < 1 m	0 (+/-0)	
2680					0,5 m < Ht < 1 m	0 (+/-0)	
2681	C	Mur	Enduit	Peinture	1 m < Ht < 1,5 m	0 (+/-0)	
2682					1 m < Ht < 1,5 m	0 (+/-0)	
2683	D	Mur	Enduit	Peinture	0,5 m < Ht < 1 m	0 (+/-0)	
2684					0,5 m < Ht < 1 m	0 (+/-0)	
2685	E	Mur	Enduit	Peinture	1 m < Ht < 1,5 m	0 (+/-0)	
2686					1 m < Ht < 1,5 m	0 (+/-0)	
2687	F	Mur	Enduit	Peinture	0,5 m < Ht < 1 m	0 (+/-0)	
2688					0,5 m < Ht < 1 m	0 (+/-0)	
2689	G	Mur	Enduit	Peinture	1 m < Ht < 1,5 m	0 (+/-0)	
2690					1 m < Ht < 1,5 m	0 (+/-0)	
2691	H	Mur	Enduit	Peinture	0,5 m < Ht < 1 m	0 (+/-0)	
2692					0,5 m < Ht < 1 m	0 (+/-0)	
2693	I	Mur	Enduit	Peinture	1 m < Ht < 1,5 m	0 (+/-0)	
2694					1 m < Ht < 1,5 m	0 (+/-0)	
2695	J	Mur	Enduit	Peinture	0,5 m < Ht < 1 m	0 (+/-0)	
2696		Plafond	Béton	Peinture	2,5 m < Ht < 3 m	0 (+/-0)	
2697					2,5 m < Ht < 3 m	0 (+/-0)	

**RDC Bas : Vestiaires 1**

Nombre d'unités de diagnostic : 6

N°	Zone	Unité de diagnostic	Substrat	Revêtement apparent	Localisation mesure	Mesure (mg/cm²)	Observation
2698					1 m < Ht < 1,5 m	0 (+/-0)	
2699	A	Mur	Plâtre	Peinture	0,5 m < Ht < 1 m	0 (+/-0)	
2700					1 m < Ht < 1,5 m	0 (+/-0)	
2701	A	Porte	Métal	Peinture	0,5 m < Ht < 1 m	0 (+/-0)	
2702					0,5 m < Ht < 1 m	0 (+/-0)	
2703	B	Mur	Plâtre	Peinture	1 m < Ht < 1,5 m	0 (+/-0)	
2704					1 m < Ht < 1,5 m	0 (+/-0)	
2705	C	Mur	Plâtre	Peinture	0,5 m < Ht < 1 m	0 (+/-0)	
2706					0,5 m < Ht < 1 m	0 (+/-0)	
2707	D	Mur	Plâtre	Peinture	1 m < Ht < 1,5 m	0 (+/-0)	
-		Plafond	Dalle de faux plafond			-	N.M

**RDC Bas : Vestiaires 2**

Nombre d'unités de diagnostic : 6

N°	Zone	Unité de diagnostic	Substrat	Revêtement apparent	Localisation mesure	Mesure (mg/cm²)	Observation
2708					1 m < Ht < 1,5 m	0 (+/-0)	
2709	A	Mur	Plâtre	Peinture	0,5 m < Ht < 1 m	0 (+/-0)	
2710					1 m < Ht < 1,5 m	0 (+/-0)	
2711	A	Porte	Métal	Peinture	0,5 m < Ht < 1 m	0 (+/-0)	
2712					0,5 m < Ht < 1 m	0 (+/-0)	
2713	B	Mur	Plâtre	Peinture	1 m < Ht < 1,5 m	0 (+/-0)	
2714					1 m < Ht < 1,5 m	0 (+/-0)	
2715	C	Mur	Plâtre	Peinture	0,5 m < Ht < 1 m	0 (+/-0)	
2716					0,5 m < Ht < 1 m	0 (+/-0)	
2717	D	Mur	Plâtre	Peinture	1 m < Ht < 1,5 m	0 (+/-0)	
-		Plafond	Dalle de faux plafond			-	N.M

**RDC Bas : Vestiaires 3\_Douches 1**

Nombre d'unités de diagnostic : 10

N°	Zone	Unité de diagnostic	Substrat	Revêtement apparent	Localisation mesure	Mesure (mg/cm²)	Observation
-		Plinthe	Carrelage			-	N.M
2718					1 m < Ht < 1,5 m	0 (+/-0)	
2719	A	Mur	Plâtre	Peinture	0,5 m < Ht < 1 m	0 (+/-0)	
2720					1 m < Ht < 1,5 m	0 (+/-0)	
2721	A	Porte	Bois	Peinture	0,5 m < Ht < 1 m	0 (+/-0)	
2722					0,5 m < Ht < 1 m	0 (+/-0)	
2723	B	Mur	Plâtre	Peinture	1 m < Ht < 1,5 m	0 (+/-0)	
2724					1 m < Ht < 1,5 m	0 (+/-0)	
2725	C	Mur	Plâtre	Peinture	0,5 m < Ht < 1 m	0 (+/-0)	
2726					0,5 m < Ht < 1 m	0 (+/-0)	
2727	D	Mur	Plâtre	Peinture	1 m < Ht < 1,5 m	0 (+/-0)	
2728					1 m < Ht < 1,5 m	0 (+/-0)	
2729	E	Mur	Plâtre	Peinture	0,5 m < Ht < 1 m	0 (+/-0)	
2730					0,5 m < Ht < 1 m	0 (+/-0)	
2731	F	Mur	Plâtre	Peinture	1 m < Ht < 1,5 m	0 (+/-0)	
2732					1 m < Ht < 1,5 m	0 (+/-0)	
2733	H	Mur	Plâtre	Peinture	0,5 m < Ht < 1 m	0 (+/-0)	
-		Plafond	Dalle de faux plafond			-	N.M

**RDC Bas : Vestiaires 3\_Douches 2**

Nombre d'unités de diagnostic : 7

N°	Zone	Unité de diagnostic	Substrat	Revêtement apparent	Localisation mesure	Mesure (mg/cm²)	Observation
-		Plinthe	Carrelage			-	N.M
2734					1 m < Ht < 1,5 m	0 (+/-0)	
2735	A	Mur	Plâtre	Peinture	0,5 m < Ht < 1 m	0 (+/-0)	
2736					1 m < Ht < 1,5 m	0 (+/-0)	
2737	A	Porte	Bois	Peinture	0,5 m < Ht < 1 m	0 (+/-0)	
2738					0,5 m < Ht < 1 m	0 (+/-0)	
2739	B	Mur	Plâtre	Peinture	1 m < Ht < 1,5 m	0 (+/-0)	
2740					1 m < Ht < 1,5 m	0 (+/-0)	
2741	C	Mur	Plâtre	Peinture	0,5 m < Ht < 1 m	0 (+/-0)	
2742					0,5 m < Ht < 1 m	0 (+/-0)	
2743	D	Mur	Plâtre	Peinture	1 m < Ht < 1,5 m	0 (+/-0)	
-		Plafond	Dalle de faux plafond			-	N.M

**RDC Bas : WC Bureau 1 et 2**

Nombre d'unités de diagnostic : 7

N°	Zone	Unité de diagnostic	Substrat	Revêtement apparent	Localisation mesure	Mesure (mg/cm²)	Observation
-		Plinthe	Carrelage			-	N.M
2744	A	Mur	Plâtre	Peinture	0,5 m < Ht < 1 m	0 (+/-0)	

2745					1 m < Ht < 1,5 m	0 (+/-0)	
2746					1 m < Ht < 1,5 m	0 (+/-0)	
2747	A	Porte	Bois	Peinture	0,5 m < Ht < 1 m	0 (+/-0)	
2748					1 m < Ht < 1,5 m	0 (+/-0)	
2749	B	Mur	Plâtre	Peinture	0,5 m < Ht < 1 m	0 (+/-0)	
2750					0,5 m < Ht < 1 m	0 (+/-0)	
2751	C	Mur	Plâtre	Peinture	1 m < Ht < 1,5 m	0 (+/-0)	
2752					1 m < Ht < 1,5 m	0 (+/-0)	
2753	D	Mur	Plâtre	Peinture	0,5 m < Ht < 1 m	0 (+/-0)	
-		Plafond	Dalle de faux plafond			-	N.M

**RDC Haut : Boucherie**

Nombre d'unités de diagnostic : 7

N°	Zone	Unité de diagnostic	Substrat	Revêtement apparent	Localisation mesure	Mesure (mg/cm²)	Observation
-		Plinthe	Carrelage			-	N.M
2754					1,5 m < Ht < 2 m	0 (+/-0)	
2755	A	Mur	Plâtre	Peinture	1,5 m < Ht < 2 m	0 (+/-0)	
2756					1,5 m < Ht < 2 m	0 (+/-0)	
2757	B	Mur	Plâtre	Peinture	1,5 m < Ht < 2 m	0 (+/-0)	
-	B	Porte	Aluminium			-	N.M
2758					1,5 m < Ht < 2 m	0 (+/-0)	
2759	C	Mur	Plâtre	Peinture	1,5 m < Ht < 2 m	0 (+/-0)	
2760					1,5 m < Ht < 2 m	0 (+/-0)	
2761	D	Mur	Plâtre	Peinture	1,5 m < Ht < 2 m	0 (+/-0)	
2762					2,5 m < Ht < 3 m	0 (+/-0)	
2763		Plafond	Plâtre	Peinture	2,5 m < Ht < 3 m	0 (+/-0)	

**RDC Haut : Bu 1**

Nombre d'unités de diagnostic : 7

N°	Zone	Unité de diagnostic	Substrat	Revêtement apparent	Localisation mesure	Mesure (mg/cm²)	Observation
-		Plinthe	PVC			-	N.M
2764					1 m < Ht < 1,5 m	0 (+/-0)	
2765	A	Mur	Plâtre	Toile de verre	0,5 m < Ht < 1 m	0 (+/-0)	
2766					1 m < Ht < 1,5 m	0 (+/-0)	
2767	B	Mur	Plâtre	Toile de verre	0,5 m < Ht < 1 m	0 (+/-0)	
2768					1 m < Ht < 1,5 m	0 (+/-0)	
2769	C	Fenêtre	Métal	Peinture	1 m < Ht < 1,5 m	0 (+/-0)	
2770					1 m < Ht < 1,5 m	0 (+/-0)	
2771					0,5 m < Ht < 1 m	0 (+/-0)	
2772	C	Mur	Plâtre	Toile de verre	1 m < Ht < 1,5 m	0 (+/-0)	
2773					1 m < Ht < 1,5 m	0 (+/-0)	
2774	D	Mur	Plâtre	Toile de verre	0,5 m < Ht < 1 m	0 (+/-0)	
-		Plafond	Dalle de faux plafond			-	N.M

**RDC Haut : Bu 2**

Nombre d'unités de diagnostic : 7

N°	Zone	Unité de diagnostic	Substrat	Revêtement apparent	Localisation mesure	Mesure (mg/cm²)	Observation
-		Plinthe	PVC			-	N.M
2775					1 m < Ht < 1,5 m	0 (+/-0)	
2776	A	Mur	Plâtre	Toile de verre	0,5 m < Ht < 1 m	0 (+/-0)	
2777					1 m < Ht < 1,5 m	0 (+/-0)	
2778	B	Mur	Plâtre	Toile de verre	0,5 m < Ht < 1 m	0 (+/-0)	
2779					1 m < Ht < 1,5 m	0 (+/-0)	
2780	C	Fenêtre	Métal	Peinture	1 m < Ht < 1,5 m	0 (+/-0)	
2781					0,5 m < Ht < 1 m	0 (+/-0)	
2782	C	Mur	Plâtre	Toile de verre	1 m < Ht < 1,5 m	0 (+/-0)	
2783					0,5 m < Ht < 1 m	0 (+/-0)	
2784	D	Mur	Plâtre	Toile de verre	1 m < Ht < 1,5 m	0 (+/-0)	
-		Plafond	Dalle de faux plafond			-	N.M

**RDC Haut : Bu 3**

Nombre d'unités de diagnostic : 7

N°	Zone	Unité de diagnostic	Substrat	Revêtement apparent	Localisation mesure	Mesure (mg/cm²)	Observation
-		Plinthe	PVC			-	N.M
2785					1 m < Ht < 1,5 m	0 (+/-0)	
2786	A	Mur	Plâtre	Toile de verre	0,5 m < Ht < 1 m	0 (+/-0)	
2787					0,5 m < Ht < 1 m	0 (+/-0)	
2788	B	Mur	Plâtre	Toile de verre	1 m < Ht < 1,5 m	0 (+/-0)	
2789					1 m < Ht < 1,5 m	0 (+/-0)	
2790	C	Fenêtre	Métal	Peinture	1 m < Ht < 1,5 m	0 (+/-0)	
2791					0,5 m < Ht < 1 m	0 (+/-0)	
2792	C	Mur	Plâtre	Toile de verre	1 m < Ht < 1,5 m	0 (+/-0)	
2793					0,5 m < Ht < 1 m	0 (+/-0)	
2794	D	Mur	Plâtre	Toile de verre	1 m < Ht < 1,5 m	0 (+/-0)	
-		Plafond	Dalle de faux plafond			-	N.M

**RDC Haut : Bu 4**

Nombre d'unités de diagnostic : 7

N°	Zone	Unité de diagnostic	Substrat	Revêtement apparent	Localisation mesure	Mesure (mg/cm²)	Observation
-		Plinthe	PVC			-	N.M
-	A	Mur	Panneaux bois	Brut		-	N.M
-	B	Mur	Panneaux bois	Brut		-	N.M
-	C	Mur	Panneaux bois	Brut		-	N.M
2795					1 m < Ht < 1,5 m	0 (+/-0)	
2796	D	Fenêtre	Métal	Peinture	1 m < Ht < 1,5 m	0 (+/-0)	
-	D	Mur	Panneaux bois	Brut		-	N.M
-		Plafond	Dalle de faux plafond			-	N.M

**RDC Haut : Bu 5**

Nombre d'unités de diagnostic : 6

N°	Zone	Unité de diagnostic	Substrat	Revêtement apparent	Localisation mesure	Mesure (mg/cm²)	Observation
-		Plinthe	PVC			-	N.M
2797	A	Mur	Plâtre	Toile de verre	1 m < Ht < 1,5 m	0 (+/-0)	
2798					0,5 m < Ht < 1 m	0 (+/-0)	
2799	B	Mur	Plâtre	Toile de verre	0,5 m < Ht < 1 m	0 (+/-0)	
2800					1 m < Ht < 1,5 m	0 (+/-0)	
2801	C	Mur	Plâtre	Toile de verre	1 m < Ht < 1,5 m	0 (+/-0)	
2802					0,5 m < Ht < 1 m	0 (+/-0)	
2803	D	Mur	Plâtre	Toile de verre	0,5 m < Ht < 1 m	0 (+/-0)	
2804					1 m < Ht < 1,5 m	0 (+/-0)	
-		Plafond	Dalle de faux plafond			-	N.M

**RDC Haut : Bureau 1**

Nombre d'unités de diagnostic : 8

N°	Zone	Unité de diagnostic	Substrat	Revêtement apparent	Localisation mesure	Mesure (mg/cm²)	Observation
2805		Plinthe	Enduit	Peinture	Ht < 0,5 m	0 (+/-0)	
2806					Ht < 0,5 m	0 (+/-0)	
-	A	Mur	Panneaux amovible			-	N.M
2807	B	Mur	Plâtre	Toile de verre	0,5 m < Ht < 1 m	0 (+/-0)	
2808					1 m < Ht < 1,5 m	0 (+/-0)	
-	C	Fenêtre	Aluminium			-	N.M
2809	C	Mur	Plâtre	Toile de verre	1 m < Ht < 1,5 m	0 (+/-0)	
2810					0,5 m < Ht < 1 m	0 (+/-0)	
2811	C	Volet	Métal	Peinture	1 m < Ht < 1,5 m	0 (+/-0)	
2812					1 m < Ht < 1,5 m	0 (+/-0)	
2813	D	Mur	Plâtre	Toile de verre	0,5 m < Ht < 1 m	0 (+/-0)	
2814					1 m < Ht < 1,5 m	0 (+/-0)	
-		Plafond	Dalle de faux plafond			-	N.M

**RDC Haut : Bureau 2**

Nombre d'unités de diagnostic : 8

N°	Zone	Unité de diagnostic	Substrat	Revêtement apparent	Localisation mesure	Mesure (mg/cm²)	Observation
2815		Plinthe	Enduit	Peinture	Ht < 0,5 m	0 (+/-0)	
2816					Ht < 0,5 m	0 (+/-0)	
-	A	Mur	Panneaux amovible			-	N.M
2817	B	Mur	Plâtre	Toile de verre	0,5 m < Ht < 1 m	0 (+/-0)	
2818					1 m < Ht < 1,5 m	0 (+/-0)	
-	C	Fenêtre	Aluminium			-	N.M
2819	C	Mur	Plâtre	Toile de verre	1 m < Ht < 1,5 m	0 (+/-0)	
2820					0,5 m < Ht < 1 m	0 (+/-0)	
2821	C	Volet	Métal	Peinture	1 m < Ht < 1,5 m	0 (+/-0)	
-	D	Mur	Panneaux amovible			-	N.M
-		Plafond	Dalle de faux plafond			-	N.M

**RDC Haut : Bureau 3**

Nombre d'unités de diagnostic : 8

N°	Zone	Unité de diagnostic	Substrat	Revêtement apparent	Localisation mesure	Mesure (mg/cm²)	Observation
2822		Plinthe	Enduit	Peinture	Ht < 0,5 m	0 (+/-0)	
2823					Ht < 0,5 m	0 (+/-0)	
-	A	Mur	Panneaux amovible			-	N.M
-	B	Mur	Panneaux amovible			-	N.M
-	C	Fenêtre	Aluminium			-	N.M
2824	C	Mur	Plâtre	Toile de verre	1 m < Ht < 1,5 m	0 (+/-0)	
2825					0,5 m < Ht < 1 m	0 (+/-0)	
2826	C	Volet	Métal	Peinture	1 m < Ht < 1,5 m	0 (+/-0)	
2827					1 m < Ht < 1,5 m	0 (+/-0)	
-	D	Mur	Panneaux amovible			-	N.M
-		Plafond	Dalle de faux plafond			-	N.M

**RDC Haut : Bureau 4**

Nombre d'unités de diagnostic : 7

N°	Zone	Unité de diagnostic	Substrat	Revêtement apparent	Localisation mesure	Mesure (mg/cm²)	Observation
-	A	Mur	Panneaux amovible			-	N.M
-	B	Mur	Panneaux amovible			-	N.M
-	C	Fenêtre	Aluminium			-	N.M
2828	C	Mur	Plâtre	Toile de verre	0,5 m < Ht < 1 m	0 (+/-0)	
2829					1 m < Ht < 1,5 m	0 (+/-0)	
2830	D	Mur	Plâtre	Toile de verre	1 m < Ht < 1,5 m	0 (+/-0)	
2831					0,5 m < Ht < 1 m	0 (+/-0)	
2832	D	Volet	Métal	Peinture	1 m < Ht < 1,5 m	0 (+/-0)	
2833					1 m < Ht < 1,5 m	0 (+/-0)	
-		Plafond	Dalle de faux plafond			-	N.M

**RDC Haut : Bureau 5**

Nombre d'unités de diagnostic : 15

N°	Zone	Unité de diagnostic	Substrat	Revêtement apparent	Localisation mesure	Mesure (mg/cm²)	Observation
2834		Plinthe	Enduit	Peinture	Ht < 0,5 m	0 (+/-0)	
2835					Ht < 0,5 m	0 (+/-0)	
2836	A	Bâti porte	Métal	Peinture	1 m < Ht < 1,5 m	0 (+/-0)	
2837					0,5 m < Ht < 1 m	0 (+/-0)	



-	A	Mur	Panneaux amovible			-	N.M
2838	A	Porte	Métal	Peinture	1 m < Ht < 1,5 m	0 (+/-0)	
2839					0,5 m < Ht < 1 m	0 (+/-0)	
2840					0,5 m < Ht < 1 m	0 (+/-0)	
2841	B	Bâti porte	Métal	Peinture	1 m < Ht < 1,5 m	0 (+/-0)	
2842	B	Mur	Plâtre	Toile de verre	0,5 m < Ht < 1 m	0 (+/-0)	
2843					1 m < Ht < 1,5 m	0 (+/-0)	
2844					0,5 m < Ht < 1 m	0 (+/-0)	
2845	B	Porte	Métal	Peinture	1 m < Ht < 1,5 m	0 (+/-0)	
-	C	Fenêtre	Aluminium			-	N.M
2846	C	Mur	Plâtre	Toile de verre	1 m < Ht < 1,5 m	0 (+/-0)	
2847					0,5 m < Ht < 1 m	0 (+/-0)	
2848					1 m < Ht < 1,5 m	0 (+/-0)	
2849	D	Bâti porte 1	Métal	Peinture	0,5 m < Ht < 1 m	0 (+/-0)	
2850	D	Bâti porte 2	Métal	Peinture	0,5 m < Ht < 1 m	0 (+/-0)	
2851					1 m < Ht < 1,5 m	0 (+/-0)	
-	D	Mur	Panneaux amovible			-	N.M
2852	D	Porte	Métal	Peinture	0,5 m < Ht < 1 m	0 (+/-0)	
2853					1 m < Ht < 1,5 m	0 (+/-0)	
2854					1 m < Ht < 1,5 m	0 (+/-0)	
2855	D	Porte 2	Métal	Peinture	0,5 m < Ht < 1 m	0 (+/-0)	
-		Plafond	Dalle de faux plafond			-	N.M

**RDC Haut : Bureau 5\_PI 1**

Nombre d'unités de diagnostic : 3

N°	Zone	Unité de diagnostic	Substrat	Revêtement apparent	Localisation mesure	Mesure (mg/cm²)	Observation
2856	B	Mur	Plâtre	Papier peint	0,5 m < Ht < 1 m	0 (+/-0)	
2857					1 m < Ht < 1,5 m	0 (+/-0)	
2858	C	Mur	Plâtre	Papier peint	1 m < Ht < 1,5 m	0 (+/-0)	
2859					0,5 m < Ht < 1 m	0 (+/-0)	
2860	D	Mur	Plâtre	Papier peint	0,5 m < Ht < 1 m	0 (+/-0)	
2861					1 m < Ht < 1,5 m	0 (+/-0)	

**RDC Haut : Bureau 5\_PI 2**

Nombre d'unités de diagnostic : 3

N°	Zone	Unité de diagnostic	Substrat	Revêtement apparent	Localisation mesure	Mesure (mg/cm²)	Observation
2862	B	Mur	Plâtre	Papier peint	1 m < Ht < 1,5 m	0 (+/-0)	
2863					0,5 m < Ht < 1 m	0 (+/-0)	
2864	C	Mur	Plâtre	Papier peint	0,5 m < Ht < 1 m	0 (+/-0)	
2865					1 m < Ht < 1,5 m	0 (+/-0)	
2866	D	Mur	Plâtre	Papier peint	1 m < Ht < 1,5 m	0 (+/-0)	
2867					0,5 m < Ht < 1 m	0 (+/-0)	

**RDC Haut : Bureau 6**

Nombre d'unités de diagnostic : 12

N°	Zone	Unité de diagnostic	Substrat	Revêtement apparent	Localisation mesure	Mesure (mg/cm²)	Observation
-		Plinthe	PVC			-	N.M
-						-	N.M
-	A	Mur	Panneaux amovible			-	N.M
-	B	Mur	Panneaux amovible			-	N.M
2868	B	Mur	Plâtre	Toile de verre	0,5 m < Ht < 1 m	0 (+/-0)	
2869					1 m < Ht < 1,5 m	0 (+/-0)	
-	C	Fenêtre	Aluminium			-	N.M
2870	C	Fenêtre 1	Métal	Peinture	1 m < Ht < 1,5 m	0 (+/-0)	
2871					1 m < Ht < 1,5 m	0 (+/-0)	
2872	C	Fenêtre 2	Métal	Peinture	1 m < Ht < 1,5 m	0 (+/-0)	
2873					1 m < Ht < 1,5 m	0 (+/-0)	
2874	C	Mur	Plâtre	Toile de verre	1 m < Ht < 1,5 m	0 (+/-0)	
2875					0,5 m < Ht < 1 m	0 (+/-0)	
2876	C	Volet 1	Métal	Peinture	1 m < Ht < 1,5 m	0 (+/-0)	
2877					1 m < Ht < 1,5 m	0 (+/-0)	
2878	C	Volet 2	Métal	Peinture	1 m < Ht < 1,5 m	0 (+/-0)	
2879					1 m < Ht < 1,5 m	0 (+/-0)	
2880	D	Mur	Plâtre	Toile de verre	0,5 m < Ht < 1 m	0 (+/-0)	
2881					1 m < Ht < 1,5 m	0 (+/-0)	
-		Plafond	Dalle de faux plafond			-	N.M

**RDC Haut : Bureau 7**

Nombre d'unités de diagnostic : 11

N°	Zone	Unité de diagnostic	Substrat	Revêtement apparent	Localisation mesure	Mesure (mg/cm²)	Observation
-		Plinthe	PVC			-	N.M
2882						-	
2883		Plinthe	Enduit	Peinture	Ht < 0,5 m	0 (+/-0)	
-	A	Mur	Panneaux amovible			-	N.M
2884	A	Porte	Métal	Peinture	0,5 m < Ht < 1 m	0 (+/-0)	
2885					1 m < Ht < 1,5 m	0 (+/-0)	
-	B	Fenêtre 1	Aluminium			-	N.M
-	B	Fenêtre 2	Aluminium			-	N.M
2886	B	Mur	Plâtre	Toile de verre	0,5 m < Ht < 1 m	0 (+/-0)	
2887					1 m < Ht < 1,5 m	0 (+/-0)	
-	C	Fenêtre	Aluminium			-	N.M
-						-	N.M
2888	C	Mur	Plâtre	Toile de verre	1 m < Ht < 1,5 m	0 (+/-0)	
2889					0,5 m < Ht < 1 m	0 (+/-0)	
-	D	Mur	Panneaux amovible			-	N.M
-		Plafond	Dalle de faux plafond			-	N.M

**RDC Haut : Bureau 8**

Nombre d'unités de diagnostic : 13

N°	Zone	Unité de diagnostic	Substrat	Revêtement apparent	Localisation mesure	Mesure (mg/cm²)	Observation
----	------	---------------------	----------	---------------------	---------------------	-----------------	-------------

-		Plinthe	PVC			-	N.M
2890		Plinthe	Bois	Peinture	Ht < 0,5 m	0 (+/-0)	
2891					Ht < 0,5 m	0 (+/-0)	
-	A	Mur	Panneaux amovible			-	N.M
-	B	Mur	Panneaux amovible			-	N.M
-	C	Fenêtre	Aluminium			-	N.M
2892	C	Mur	Plâtre	Toile de verre	1 m < Ht < 1,5 m	0 (+/-0)	
2893					0,5 m < Ht < 1 m	0 (+/-0)	
2894	C	Volet	Métal	Peinture	1 m < Ht < 1,5 m	0 (+/-0)	
2895					1 m < Ht < 1,5 m	0 (+/-0)	
2896	D	Mur	Plâtre	Toile de verre	0,5 m < Ht < 1 m	0 (+/-0)	
2897					1 m < Ht < 1,5 m	0 (+/-0)	
2898	E	Mur	Plâtre	Toile de verre	1 m < Ht < 1,5 m	0 (+/-0)	
2899					0,5 m < Ht < 1 m	0 (+/-0)	
2900	F	Mur	Plâtre	Toile de verre	0,5 m < Ht < 1 m	0 (+/-0)	
2901					1 m < Ht < 1,5 m	0 (+/-0)	
2902	G	Mur	Plâtre	Toile de verre	1 m < Ht < 1,5 m	0 (+/-0)	
2903					0,5 m < Ht < 1 m	0 (+/-0)	
2904	H	Mur	Plâtre	Toile de verre	0,5 m < Ht < 1 m	0 (+/-0)	
2905					1 m < Ht < 1,5 m	0 (+/-0)	
-		Plafond	Dalle de faux plafond			-	N.M

**RDC Haut : Chambre de congélation**

Nombre d'unités de diagnostic : 9

N°	Zone	Unité de diagnostic	Substrat	Revêtement apparent	Localisation mesure	Mesure (mg/cm²)	Observation
-		Plinthe	Carrelage			-	N.M
-	A	Mur	Carrelage			-	N.M
-	B	Mur	Carrelage			-	N.M
-	C	Mur	Carrelage			-	N.M
-	D	Mur	Carrelage			-	N.M
-	E	Mur	Carrelage			-	N.M
-	F	Mur	Carrelage			-	N.M
-	G	Mur	Carrelage			-	N.M
-		Plafond	Aluminium			-	N.M

**RDC Haut : Chambre de distribution**

Nombre d'unités de diagnostic : 11

N°	Zone	Unité de diagnostic	Substrat	Revêtement apparent	Localisation mesure	Mesure (mg/cm²)	Observation
-		Plinthe	Carrelage			-	N.M
2906	A	Mur	Plâtre	Peinture	1,5 m < Ht < 2 m	0 (+/-0)	
2907					1,5 m < Ht < 2 m	0 (+/-0)	
2908	B	Fenêtre 1	Métal	Peinture	1 m < Ht < 1,5 m	0 (+/-0)	
2909					1 m < Ht < 1,5 m	0 (+/-0)	
2910	B	Fenêtre 2	Métal	Peinture	1 m < Ht < 1,5 m	0 (+/-0)	
2911					1 m < Ht < 1,5 m	0 (+/-0)	
2912	B	Mur	Plâtre	Peinture	1,5 m < Ht < 2 m	0 (+/-0)	
2913					1,5 m < Ht < 2 m	0 (+/-0)	
2914	C	Mur	Plâtre	Peinture	1,5 m < Ht < 2 m	0 (+/-0)	
2915					1,5 m < Ht < 2 m	0 (+/-0)	
2916	D	Mur	Plâtre	Peinture	1,5 m < Ht < 2 m	0 (+/-0)	
2917					1,5 m < Ht < 2 m	0 (+/-0)	
2918	E	Bâti porte	Métal	Peinture	1 m < Ht < 1,5 m	0 (+/-0)	
2919					1 m < Ht < 1,5 m	0 (+/-0)	
2920	E	Mur	Plâtre	Peinture	1,5 m < Ht < 2 m	0 (+/-0)	
2921					1,5 m < Ht < 2 m	0 (+/-0)	
2922	F	Mur	Plâtre	Peinture	1,5 m < Ht < 2 m	0 (+/-0)	
2923					1,5 m < Ht < 2 m	0 (+/-0)	
2924		Plafond	Plâtre	Peinture	Ht > 3 m	0 (+/-0)	
2925					Ht > 3 m	0 (+/-0)	

**RDC Haut : Chambre froide 1**

Nombre d'unités de diagnostic : 8

N°	Zone	Unité de diagnostic	Substrat	Revêtement apparent	Localisation mesure	Mesure (mg/cm²)	Observation
-		Plinthe	Carrelage			-	N.M
2926	A	Mur	Plâtre	Peinture	1,5 m < Ht < 2 m	0 (+/-0)	
2927					1,5 m < Ht < 2 m	0 (+/-0)	
2928	B	Mur	Plâtre	Peinture	1,5 m < Ht < 2 m	0 (+/-0)	
2929					1,5 m < Ht < 2 m	0 (+/-0)	
2930	C	Mur	Plâtre	Peinture	1,5 m < Ht < 2 m	0 (+/-0)	
2931					1,5 m < Ht < 2 m	0 (+/-0)	
2932	D	Mur	Plâtre	Peinture	1,5 m < Ht < 2 m	0 (+/-0)	
2933					1,5 m < Ht < 2 m	0 (+/-0)	
2934	E	Mur	Plâtre	Peinture	1,5 m < Ht < 2 m	0 (+/-0)	
2935					1,5 m < Ht < 2 m	0 (+/-0)	
2936	F	Mur	Plâtre	Peinture	1,5 m < Ht < 2 m	0 (+/-0)	
2937					1,5 m < Ht < 2 m	0 (+/-0)	
2938		Plafond	Plâtre	Peinture	2,5 m < Ht < 3 m	0 (+/-0)	
2939					2,5 m < Ht < 3 m	0 (+/-0)	

**RDC Haut : Chambre froide 2**

Nombre d'unités de diagnostic : 6

N°	Zone	Unité de diagnostic	Substrat	Revêtement apparent	Localisation mesure	Mesure (mg/cm²)	Observation
-		Plinthe	Carrelage			-	N.M
-	A	Mur	Carrelage			-	N.M
-	B	Mur	Carrelage			-	N.M
-	C	Mur	Carrelage			-	N.M
-	D	Mur	Carrelage			-	N.M
2940		Plafond	Plâtre	Peinture	2,5 m < Ht < 3 m	0 (+/-0)	
2941					2,5 m < Ht < 3 m	0 (+/-0)	

**RDC Haut : Chambre froide 3**

Nombre d'unités de diagnostic : 6

N°	Zone	Unité de diagnostic	Substrat	Revêtement apparent	Localisation mesure	Mesure (mg/cm²)	Observation
-		Plinthe	Carrelage			-	N.M
-	A	Mur	Carrelage			-	N.M

-	B	Mur	Carrelage			-	N.M
-	C	Mur	Carrelage			-	N.M
-	D	Mur	Carrelage			-	N.M
2942		Plafond	Plâtre	Peinture	2,5 m < Ht < 3 m	0 (+/-0)	
2943					2,5 m < Ht < 3 m	0 (+/-0)	

**RDC Haut : Chambre froide 4**

Nombre d'unités de diagnostic : 9

N°	Zone	Unité de diagnostic	Substrat	Revêtement apparent	Localisation mesure	Mesure (mg/cm²)	Observation
-	A	Mur	Carrelage			-	N.M
2944					1 m < Ht < 1,5 m	0 (+/-0)	
2945	A	Mur	Plâtre	Peinture	1 m < Ht < 1,5 m	0 (+/-0)	
2946					1 m < Ht < 1,5 m	0 (+/-0)	
2947	B	Mur	Plâtre	Peinture	1 m < Ht < 1,5 m	0 (+/-0)	
-	B	Porte 1	Aluminium			-	N.M
-	B	Porte 2	Aluminium			-	N.M
2948					1 m < Ht < 1,5 m	0 (+/-0)	
2949					1 m < Ht < 1,5 m	0 (+/-0)	
2950	D	Mur	Plâtre	Peinture	1 m < Ht < 1,5 m	0 (+/-0)	
2951					1 m < Ht < 1,5 m	0 (+/-0)	
2952					1 m < Ht < 1,5 m	0 (+/-0)	
2953	D	Porte	Bois	Peinture	1 m < Ht < 1,5 m	0 (+/-0)	
2954					2,5 m < Ht < 3 m	0 (+/-0)	
2955		Plafond	Plâtre	Peinture	2,5 m < Ht < 3 m	0 (+/-0)	

**RDC Haut : Couloir**

Nombre d'unités de diagnostic : 26

N°	Zone	Unité de diagnostic	Substrat	Revêtement apparent	Localisation mesure	Mesure (mg/cm²)	Observation
2956		Plinthe	Enduit	Peinture	Ht < 0,5 m	0 (+/-0)	
2957					Ht < 0,5 m	0 (+/-0)	
-		Plinthe	Mosaïque			-	N.M
2958	A	Bâti Porte	Métal	Peinture	0,5 m < Ht < 1 m	1,9 (+/-0,3)	Ponçage peinture
2959					1,5 m < Ht < 2 m	0 (+/-0)	
2960	A	Mur	Plâtre	Peinture	1,5 m < Ht < 2 m	0 (+/-0)	
2961					1 m < Ht < 1,5 m	0 (+/-0)	
2962	A	Mur	Plâtre	Toile de verre	0,5 m < Ht < 1 m	0 (+/-0)	
2963					1 m < Ht < 1,5 m	0 (+/-0)	
2964	A	Porte	Bois	Peinture	0,5 m < Ht < 1 m	0 (+/-0)	
2965					1 m < Ht < 1,5 m	0 (+/-0)	
2966	B	Bâti Porte 1	Bois	Peinture	0,5 m < Ht < 1 m	0 (+/-0)	
2967					0,5 m < Ht < 1 m	0 (+/-0)	
2968	B	Bâti Porte 2	Bois	Peinture	1 m < Ht < 1,5 m	0 (+/-0)	
2969					1,5 m < Ht < 2 m	0 (+/-0)	
2970	B	Mur	Plâtre	Peinture	1,5 m < Ht < 2 m	0 (+/-0)	
2971					0,5 m < Ht < 1 m	0 (+/-0)	
2972	B	Mur	Plâtre	Toile de verre	1 m < Ht < 1,5 m	0 (+/-0)	
2973	B	Porte 1	Bois	Peinture	0,5 m < Ht < 1 m	2,6 (+/-1,2)	Ponçage peinture
2974					0,5 m < Ht < 1 m	0 (+/-0)	
2975	B	Porte 2	Bois	Peinture	1 m < Ht < 1,5 m	0 (+/-0)	
2976					1 m < Ht < 1,5 m	0 (+/-0)	
2977	C	Fenêtre 1	Métal	Peinture	1 m < Ht < 1,5 m	0 (+/-0)	
2978					1 m < Ht < 1,5 m	0 (+/-0)	
2979	C	Fenêtre 2	Métal	Peinture	1 m < Ht < 1,5 m	0 (+/-0)	
2980					1 m < Ht < 1,5 m	0 (+/-0)	
2981	C	Fenêtre 3	Métal	Peinture	1 m < Ht < 1,5 m	0 (+/-0)	
2982					1 m < Ht < 1,5 m	0 (+/-0)	
2983	C	Fenêtre 4	Métal	Peinture	1 m < Ht < 1,5 m	0 (+/-0)	
2984					1 m < Ht < 1,5 m	0 (+/-0)	
2985	C	Fenêtre 5	Métal	Peinture	1 m < Ht < 1,5 m	0 (+/-0)	
2986					1 m < Ht < 1,5 m	0 (+/-0)	
2987	C	Fenêtre 6	Métal	Peinture	1 m < Ht < 1,5 m	0 (+/-0)	
2988					1,5 m < Ht < 2 m	0 (+/-0)	
2989	C	Mur	Plâtre	Peinture	1,5 m < Ht < 2 m	0 (+/-0)	
2990					1 m < Ht < 1,5 m	0 (+/-0)	
2991	C	Mur	Plâtre	Toile de verre	0,5 m < Ht < 1 m	0 (+/-0)	
2992	D	Bâti Porte	Métal	Peinture	0,5 m < Ht < 1 m	2,8 (+/-1)	Ponçage peinture
2993					1,5 m < Ht < 2 m	0 (+/-0)	
2994	D	Mur	Plâtre	Peinture	1,5 m < Ht < 2 m	0 (+/-0)	
2995					0,5 m < Ht < 1 m	0 (+/-0)	
2996	D	Mur	Plâtre	Toile de verre	1 m < Ht < 1,5 m	0 (+/-0)	
2997					0,5 m < Ht < 1 m	0 (+/-0)	
2998	E	Porte	Bois	Peinture	1 m < Ht < 1,5 m	0 (+/-0)	
2999					Ht > 3 m	0 (+/-0)	
3000		Plafond	Plâtre	Peinture	Ht > 3 m	0 (+/-0)	
-		Plafond	Dalle de faux plafond			-	N.M

**RDC Haut : Couloir\_PI**

Nombre d'unités de diagnostic : 6

N°	Zone	Unité de diagnostic	Substrat	Revêtement apparent	Localisation mesure	Mesure (mg/cm²)	Observation
3001		Plinthe	Bois	Peinture	Ht < 0,5 m	0 (+/-0)	
3002					Ht < 0,5 m	0 (+/-0)	
3003	A	Mur	Plâtre	Peinture	0,5 m < Ht < 1 m	0 (+/-0)	
3004					1 m < Ht < 1,5 m	0 (+/-0)	
3005	B	Mur	Plâtre	Peinture	1 m < Ht < 1,5 m	0 (+/-0)	
3006					0,5 m < Ht < 1 m	0 (+/-0)	
3007					0,5 m < Ht < 1 m	0 (+/-0)	
3008	C	Mur	Plâtre	Peinture	1 m < Ht < 1,5 m	0 (+/-0)	
3009					1 m < Ht < 1,5 m	0 (+/-0)	
3010	D	Mur	Plâtre	Peinture	0,5 m < Ht < 1 m	0 (+/-0)	
3011					2,5 m < Ht < 3 m	0 (+/-0)	
3012		Plafond	Plâtre	Peinture	2,5 m < Ht < 3 m	0 (+/-0)	

**RDC Haut : Cuisine**

Nombre d'unités de diagnostic : 13

N°	Zone	Unité de diagnostic	Substrat	Revêtement apparent	Localisation mesure	Mesure (mg/cm²)	Observation
-		Plinthe	Carrelage			-	N.M
3013	A	Mur	Plâtre	Peinture	1,5 m < Ht < 2 m	0 (+/-0)	
3014					1,5 m < Ht < 2 m	0 (+/-0)	

3015	B	Mur	Plâtre	Peinture	1,5 m < Ht < 2 m	0 (+/-0)	
3016					1,5 m < Ht < 2 m	0 (+/-0)	
3017	B	Porte 1	Bois	Peinture	1 m < Ht < 1,5 m	0 (+/-0)	
3018					1 m < Ht < 1,5 m	0 (+/-0)	
3019					1 m < Ht < 1,5 m	0 (+/-0)	
3020	B	Porte 2	Bois	Peinture	1 m < Ht < 1,5 m	0 (+/-0)	
3021					1,5 m < Ht < 2 m	0 (+/-0)	
3022	C	Mur	Plâtre	Peinture	1,5 m < Ht < 2 m	0 (+/-0)	
3023	D	Fenêtre 1	Métal	Peinture	1,5 m < Ht < 2 m	1,4 (+/-0,2)	Ponçage peinture
3024	D	Fenêtre 2	Métal	Peinture	1,5 m < Ht < 2 m	1,8 (+/-0,6)	Ponçage peinture
3025	D	Fenêtre 3	Métal	Peinture	1,5 m < Ht < 2 m	2,5 (+/-1)	Ponçage peinture
3026	D	Fenêtre 4	Métal	Peinture	1,5 m < Ht < 2 m	2,8 (+/-1,1)	Ponçage peinture
3027	D	Fenêtre 5	Métal	Peinture	1,5 m < Ht < 2 m	2,1 (+/-0,8)	Ponçage peinture
3028					1,5 m < Ht < 2 m	0 (+/-0)	
3029	D	Mur	Plâtre	Peinture	1,5 m < Ht < 2 m	0 (+/-0)	
3030					Ht > 3 m	0 (+/-0)	
3031		Plafond	Plâtre	Peinture	Ht > 3 m	0 (+/-0)	

**RDC Haut : Cuisine Bureaux**

Nombre d'unités de diagnostic : 8

N°	Zone	Unité de diagnostic	Substrat	Revêtement apparent	Localisation mesure	Mesure (mg/cm²)	Observation
3032		Plinthe	Enduit	Peinture	Ht < 0,5 m	0 (+/-0)	
3033					Ht < 0,5 m	0 (+/-0)	
3034	A	Mur	Plâtre	Toile de verre	1 m < Ht < 1,5 m	0 (+/-0)	
3035					0,5 m < Ht < 1 m	0 (+/-0)	
3036					1 m < Ht < 1,5 m	0 (+/-0)	
3037	A	Porte	Bois	Peinture	0,5 m < Ht < 1 m	0 (+/-0)	
3038					0,5 m < Ht < 1 m	0 (+/-0)	
3039	B	Mur	Plâtre	Toile de verre	1 m < Ht < 1,5 m	0 (+/-0)	
3040					1 m < Ht < 1,5 m	0 (+/-0)	
3041	C	Mur	Plâtre	Toile de verre	0,5 m < Ht < 1 m	0 (+/-0)	
3042					1 m < Ht < 1,5 m	0 (+/-0)	
3043	D	Fenêtre	Métal	Peinture	0,5 m < Ht < 1 m	0 (+/-0)	
3044					0,5 m < Ht < 1 m	0 (+/-0)	
3045	D	Mur	Plâtre	Toile de verre	1 m < Ht < 1,5 m	0 (+/-0)	
-		Plafond	Dalle de faux plafond			-	N.M

**RDC Haut : Cuisine\_Dégagement**

Nombre d'unités de diagnostic : 11

N°	Zone	Unité de diagnostic	Substrat	Revêtement apparent	Localisation mesure	Mesure (mg/cm²)	Observation
3046		Plinthe	Enduit	Peinture	Ht < 0,5 m	0 (+/-0)	
3047					Ht < 0,5 m	0 (+/-0)	
3048	A	Mur	Plâtre	Peinture	1 m < Ht < 1,5 m	0 (+/-0)	
3049					0,5 m < Ht < 1 m	0 (+/-0)	
3050	B	Mur	Plâtre	Peinture	0,5 m < Ht < 1 m	0 (+/-0)	
3051					1 m < Ht < 1,5 m	0 (+/-0)	
3052	C	Mur	Plâtre	Peinture	1 m < Ht < 1,5 m	0 (+/-0)	
3053					0,5 m < Ht < 1 m	0 (+/-0)	
3054	D	Mur	Plâtre	Peinture	0,5 m < Ht < 1 m	0 (+/-0)	
3055					1 m < Ht < 1,5 m	0 (+/-0)	
3056	E	Mur	Plâtre	Peinture	1 m < Ht < 1,5 m	0 (+/-0)	
3057					0,5 m < Ht < 1 m	0 (+/-0)	
3058	E	Porte 1	Bois	Peinture	1 m < Ht < 1,5 m	0 (+/-0)	
3059					1 m < Ht < 1,5 m	0 (+/-0)	
3060	E	Porte 2	Bois	Peinture	1 m < Ht < 1,5 m	0 (+/-0)	
3061					1 m < Ht < 1,5 m	0 (+/-0)	
3062	F	Embrasure	Plâtre	Peinture	0,5 m < Ht < 1 m	0 (+/-0)	
3063					0,5 m < Ht < 1 m	0 (+/-0)	
3064	F	Mur	Plâtre	Peinture	0,5 m < Ht < 1 m	0 (+/-0)	
3065					1 m < Ht < 1,5 m	0 (+/-0)	
3066		Plafond	Plâtre	Peinture	Ht > 3 m	0 (+/-0)	
3067					Ht > 3 m	0 (+/-0)	

**RDC Haut : Débaras 1**

Nombre d'unités de diagnostic : 10

N°	Zone	Unité de diagnostic	Substrat	Revêtement apparent	Localisation mesure	Mesure (mg/cm²)	Observation
-		Plinthe	Carrelage			-	N.M
3068	A	Bâti porte	Bois	Peinture	0,5 m < Ht < 1 m	0 (+/-0)	
3069					1 m < Ht < 1,5 m	0 (+/-0)	
3070	A	Mur	Plâtre	Peinture	1,5 m < Ht < 2 m	0 (+/-0)	
3071					1,5 m < Ht < 2 m	0 (+/-0)	
3072	A	Porte	Bois	Peinture	1 m < Ht < 1,5 m	0 (+/-0)	
3073					0,5 m < Ht < 1 m	0 (+/-0)	
3074	B	Fenêtre 1	Métal	Peinture	1,5 m < Ht < 2 m	0 (+/-0)	
3075					1,5 m < Ht < 2 m	0 (+/-0)	
3076	B	Fenêtre 2	Métal	Peinture	1,5 m < Ht < 2 m	0 (+/-0)	
3077					1,5 m < Ht < 2 m	0 (+/-0)	
3078	B	Mur	Plâtre	Peinture	1,5 m < Ht < 2 m	0 (+/-0)	
3079					1,5 m < Ht < 2 m	0 (+/-0)	
3080	C	Mur	Plâtre	Peinture	1,5 m < Ht < 2 m	0 (+/-0)	
3081					1,5 m < Ht < 2 m	0 (+/-0)	
3082	D	Mur	Plâtre	Peinture	1,5 m < Ht < 2 m	0 (+/-0)	
3083					1,5 m < Ht < 2 m	0 (+/-0)	
3084		Plafond	Plâtre	Peinture	2,5 m < Ht < 3 m	0 (+/-0)	
3085					2,5 m < Ht < 3 m	0 (+/-0)	

**RDC Haut : Débaras 2 Esc 1**

Nombre d'unités de diagnostic : 7

N°	Zone	Unité de diagnostic	Substrat	Revêtement apparent	Localisation mesure	Mesure (mg/cm²)	Observation
3086	A	Mur	Plâtre	Peinture	1 m < Ht < 1,5 m	0 (+/-0)	
3087					0,5 m < Ht < 1 m	0 (+/-0)	
3088	B	Mur	Plâtre	Peinture	0,5 m < Ht < 1 m	0 (+/-0)	
3089					1 m < Ht < 1,5 m	0 (+/-0)	
3090	C	Mur	Plâtre	Peinture	0,5 m < Ht < 1 m	0 (+/-0)	
3091					0,5 m < Ht < 1 m	0 (+/-0)	
3092	D	Mur	Plâtre	Peinture	0,5 m < Ht < 1 m	0 (+/-0)	
3093					1 m < Ht < 1,5 m	0 (+/-0)	
3094	E	Mur	Plâtre	Peinture	1 m < Ht < 1,5 m	0 (+/-0)	

3095					0,5 m < Ht < 1 m	0 (+/-0)	
3096	E	Porte	Bois	Peinture	1 m < Ht < 1,5 m	0 (+/-0)	
3097					0,5 m < Ht < 1 m	0 (+/-0)	
3098		Plafond	Plâtre	Peinture	2,5 m < Ht < 3 m	0 (+/-0)	
3099					2,5 m < Ht < 3 m	0 (+/-0)	

**RDC Haut : Débarras Esc 1**

Nombre d'unités de diagnostic : 9

N°	Zone	Unité de diagnostic	Substrat	Revêtement apparent	Localisation mesure	Mesure (mg/cm²)	Observation
3100		Plinthe	Enduit	Peinture	Ht < 0,5 m	0 (+/-0)	
3101					Ht < 0,5 m	0 (+/-0)	
3102	A	Mur	Plâtre	Peinture	1,5 m < Ht < 2 m	0 (+/-0)	
3103					1 m < Ht < 1,5 m	0 (+/-0)	
3104	A	Porte	Bois	Peinture	1 m < Ht < 1,5 m	0 (+/-0)	
3105					0,5 m < Ht < 1 m	0 (+/-0)	
3106	B	Mur	Plâtre	Peinture	1 m < Ht < 1,5 m	0 (+/-0)	
3107					0,5 m < Ht < 1 m	0 (+/-0)	
3108	C	Mur	Plâtre	Peinture	0,5 m < Ht < 1 m	0 (+/-0)	
3109					1 m < Ht < 1,5 m	0 (+/-0)	
3110	D	Mur	Plâtre	Peinture	1 m < Ht < 1,5 m	0 (+/-0)	
3111					0,5 m < Ht < 1 m	0 (+/-0)	
3112	E	Mur	Plâtre	Peinture	0,5 m < Ht < 1 m	0 (+/-0)	
3113					1 m < Ht < 1,5 m	0 (+/-0)	
3114	E	Porte	Bois	Peinture	0,5 m < Ht < 1 m	0 (+/-0)	
3115					1 m < Ht < 1,5 m	0 (+/-0)	
3116		Plafond	Plâtre	Peinture	2,5 m < Ht < 3 m	0 (+/-0)	
3117					2,5 m < Ht < 3 m	0 (+/-0)	

**RDC Haut : Débarras Esc 2**

Nombre d'unités de diagnostic : 5

N°	Zone	Unité de diagnostic	Substrat	Revêtement apparent	Localisation mesure	Mesure (mg/cm²)	Observation
3118	A	Mur	Plâtre	Peinture	1,5 m < Ht < 2 m	0 (+/-0)	
3119					1 m < Ht < 1,5 m	0 (+/-0)	
3120	B	Mur	Plâtre	Peinture	1 m < Ht < 1,5 m	0 (+/-0)	
3121					0,5 m < Ht < 1 m	0 (+/-0)	
3122	C	Mur	Plâtre	Peinture	0,5 m < Ht < 1 m	0 (+/-0)	
3123					1 m < Ht < 1,5 m	0 (+/-0)	
3124	D	Mur	Plâtre	Peinture	1 m < Ht < 1,5 m	0 (+/-0)	
3125					0,5 m < Ht < 1 m	0 (+/-0)	
3126		Plafond	Plâtre	Peinture	2,5 m < Ht < 3 m	0 (+/-0)	
3127					2,5 m < Ht < 3 m	0 (+/-0)	

**RDC Haut : Dégagement 1**

Nombre d'unités de diagnostic : 14

N°	Zone	Unité de diagnostic	Substrat	Revêtement apparent	Localisation mesure	Mesure (mg/cm²)	Observation
-		Plinthe	Carrelage			-	N.M
3128	A	Cornières embrasure	Métal	Peinture	1 m < Ht < 1,5 m	2,9 (+/-1,1)	Ponçage peinture
3129	A	Mur	Plâtre	Toile de verre	1 m < Ht < 1,5 m	0 (+/-0)	
3130					0,5 m < Ht < 1 m	0 (+/-0)	
3131	B	Mur	Plâtre	Toile de verre	0,5 m < Ht < 1 m	0 (+/-0)	
3132					1 m < Ht < 1,5 m	0 (+/-0)	
3133	B	Porte	Bois	Peinture	1 m < Ht < 1,5 m	0 (+/-0)	
3134					0,5 m < Ht < 1 m	0 (+/-0)	
3135	C	Bâis porte	Métal	Peinture	1 m < Ht < 1,5 m	5,1 (+/-2,9)	Ponçage peinture
3136	C	Cornières embrasure 1	Métal	Peinture	1 m < Ht < 1,5 m	2,5 (+/-1,2)	Ponçage peinture
3137	C	Cornières embrasure 2	Métal	Peinture	1 m < Ht < 1,5 m	5,2 (+/-3,1)	Ponçage peinture
3138	C	Mur	Plâtre	Toile de verre	1 m < Ht < 1,5 m	0 (+/-0)	
3139					0,5 m < Ht < 1 m	0 (+/-0)	
3140	C	Porte	Bois	Peinture	0,5 m < Ht < 1 m	0 (+/-0)	
3141					1 m < Ht < 1,5 m	0 (+/-0)	
3142	C	Porte 2	Bois	Peinture	1 m < Ht < 1,5 m	2,9 (+/-1,1)	Ponçage peinture
3143	D	Mur	Plâtre	Toile de verre	0,5 m < Ht < 1 m	0 (+/-0)	
3144					1 m < Ht < 1,5 m	0 (+/-0)	
3145	D	Porte	Bois	Peinture	1 m < Ht < 1,5 m	2,1 (+/-0,5)	Ponçage peinture
3146		Plafond	Plâtre	Peinture	2,5 m < Ht < 3 m	0 (+/-0)	
3147					2,5 m < Ht < 3 m	0 (+/-0)	

**RDC Haut : Dégagement 1.1**

Nombre d'unités de diagnostic : 14

N°	Zone	Unité de diagnostic	Substrat	Revêtement apparent	Localisation mesure	Mesure (mg/cm²)	Observation
-		Plinthe	Carrelage			-	N.M
3148	A	Mur	Plâtre	Toile de verre	1,5 m < Ht < 2 m	0 (+/-0)	
3149					1,5 m < Ht < 2 m	0 (+/-0)	
3150	B	Bâti porte 1	Bois	Peinture	1 m < Ht < 1,5 m	2,7 (+/-1,2)	Ponçage peinture
3151	B	Bâti porte 2	Bois	Peinture	1 m < Ht < 1,5 m	3,5 (+/-1,9)	Ponçage peinture
3152	B	Mur	Plâtre	Toile de verre	1,5 m < Ht < 2 m	0 (+/-0)	
3153					1,5 m < Ht < 2 m	0 (+/-0)	
3154	B	Porte 1	Bois	Peinture	1 m < Ht < 1,5 m	3,9 (+/-2,3)	Ponçage peinture
3155	B	Porte 2	Bois	Peinture	1 m < Ht < 1,5 m	3,3 (+/-2,1)	Ponçage peinture
3156	C	Mur	Plâtre	Toile de verre	1,5 m < Ht < 2 m	0 (+/-0)	
3157					1,5 m < Ht < 2 m	0 (+/-0)	
3158	C	Porte	Bois	Peinture	1 m < Ht < 1,5 m	4,6 (+/-2,5)	Ponçage peinture
3159	D	Mur	Plâtre	Toile de verre	1,5 m < Ht < 2 m	0 (+/-0)	
3160					1,5 m < Ht < 2 m	0 (+/-0)	
3161	E	Mur	Plâtre	Toile de verre	1,5 m < Ht < 2 m	0 (+/-0)	
3162					1,5 m < Ht < 2 m	0 (+/-0)	
3163	F	Fenêtre	Métal	Peinture	1 m < Ht < 1,5 m	0 (+/-0)	
3164					1 m < Ht < 1,5 m	0 (+/-0)	
3165	F	Mur	Plâtre	Toile de verre	1,5 m < Ht < 2 m	0 (+/-0)	
3166					1,5 m < Ht < 2 m	0 (+/-0)	
3167		Plafond	Plâtre	Peinture	Ht > 3 m	0 (+/-0)	
3168					Ht > 3 m	0 (+/-0)	

**RDC Haut : Dégagement 1.1\_RIA**

Nombre d'unités de diagnostic : 6

N°	Zone	Unité de diagnostic	Substrat	Revêtement apparent	Localisation mesure	Mesure (mg/cm²)	Observation
-		Plinthe	Carrelage			-	N.M
3169	A	Mur	Plâtre	Toile de verre	0,5 m < Ht < 1 m	0 (+/-0)	
3170					1 m < Ht < 1,5 m	0 (+/-0)	

3171	B	Mur	Plâtre	Toile de verre	1 m < Ht < 1,5 m	0 (+/-0)	
3172					0,5 m < Ht < 1 m	0 (+/-0)	
3173	C	Mur	Plâtre	Toile de verre	0,5 m < Ht < 1 m	0 (+/-0)	
3174					1 m < Ht < 1,5 m	0 (+/-0)	
3175	D	Mur	Plâtre	Toile de verre	1 m < Ht < 1,5 m	0 (+/-0)	
3176					0,5 m < Ht < 1 m	0 (+/-0)	
3177		Plafond	Plâtre	Peinture	2,5 m < Ht < 3 m	0 (+/-0)	
3178					2,5 m < Ht < 3 m	0 (+/-0)	

**RDC Haut : Dégagement 2**

Nombre d'unités de diagnostic : 11

N°	Zone	Unité de diagnostic	Substrat	Revêtement apparent	Localisation mesure	Mesure (mg/cm²)	Observation
3179		Plinthe	Bois	Peinture	Ht < 0,5 m	0 (+/-0)	
3180					Ht < 0,5 m	0 (+/-0)	
3181	A	Embrasure	Plâtre	Peinture	1 m < Ht < 1,5 m	0 (+/-0)	
3182					0,5 m < Ht < 1 m	0 (+/-0)	
3183	A	Mur	Plâtre	Peinture	0,5 m < Ht < 1 m	0 (+/-0)	
3184					1 m < Ht < 1,5 m	0 (+/-0)	
3185	A	Porte	Bois	Peinture	1 m < Ht < 1,5 m	0 (+/-0)	
3186					0,5 m < Ht < 1 m	0 (+/-0)	
-	B	Mur	Panneaux amovible			-	N.M
3187	B	Porte 1	Bois	Peinture	0,5 m < Ht < 1 m	0 (+/-0)	
3188					1 m < Ht < 1,5 m	0 (+/-0)	
3189	B	Porte 2	Bois	Peinture	1 m < Ht < 1,5 m	0 (+/-0)	
3190					0,5 m < Ht < 1 m	0 (+/-0)	
3191	C	Embrasure	Plâtre	Peinture	0,5 m < Ht < 1 m	0 (+/-0)	
3192					1 m < Ht < 1,5 m	0 (+/-0)	
3193	C	Mur	Plâtre	Peinture	1 m < Ht < 1,5 m	0 (+/-0)	
3194					0,5 m < Ht < 1 m	0 (+/-0)	
3195	D	Mur	Plâtre	Peinture	0,5 m < Ht < 1 m	0 (+/-0)	
3196					1 m < Ht < 1,5 m	0 (+/-0)	
3197		Plafond	Plâtre	Peinture	2,5 m < Ht < 3 m	0 (+/-0)	
3198					2,5 m < Ht < 3 m	0 (+/-0)	

**RDC Haut : Dégagement 3**

Nombre d'unités de diagnostic : 14

N°	Zone	Unité de diagnostic	Substrat	Revêtement apparent	Localisation mesure	Mesure (mg/cm²)	Observation
-		Plinthe	Carrelage			-	N.M
3199	A	Mur	Plâtre	Peinture	1,5 m < Ht < 2 m	0 (+/-0)	
3200					1 m < Ht < 1,5 m	0 (+/-0)	
-	B	Mur	Panneaux amovible			-	N.M
3201	B	Porte 1	Bois	Peinture	1 m < Ht < 1,5 m	0 (+/-0)	
3202					0,5 m < Ht < 1 m	0 (+/-0)	
3203	B	Porte 2	Bois	Peinture	0,5 m < Ht < 1 m	0 (+/-0)	
3204					1 m < Ht < 1,5 m	0 (+/-0)	
3205	B	Porte 3	Bois	Peinture	1 m < Ht < 1,5 m	0 (+/-0)	
3206					0,5 m < Ht < 1 m	0 (+/-0)	
3207	B	Porte 4	Bois	Peinture	0,5 m < Ht < 1 m	0 (+/-0)	
3208					1 m < Ht < 1,5 m	0 (+/-0)	
3209	C	Mur	Plâtre	Peinture	1 m < Ht < 1,5 m	0 (+/-0)	
3210					0,5 m < Ht < 1 m	0 (+/-0)	
-	D	Mur	Panneaux amovible			-	N.M
3211	D	Porte 1	Bois	Peinture	1 m < Ht < 1,5 m	0 (+/-0)	
3212					0,5 m < Ht < 1 m	0 (+/-0)	
3213	D	Porte 2	Bois	Peinture	0,5 m < Ht < 1 m	0 (+/-0)	
3214					1 m < Ht < 1,5 m	0 (+/-0)	
3215	D	Porte 3	Bois	Peinture	1 m < Ht < 1,5 m	0 (+/-0)	
3216					0,5 m < Ht < 1 m	0 (+/-0)	
3217	D	Porte 4	Bois	Peinture	0,5 m < Ht < 1 m	0 (+/-0)	
3218					1 m < Ht < 1,5 m	0 (+/-0)	
-		Plafond	Dalle de faux plafond			-	N.M

**RDC Haut : Dégagement 3.1**

Nombre d'unités de diagnostic : 10

N°	Zone	Unité de diagnostic	Substrat	Revêtement apparent	Localisation mesure	Mesure (mg/cm²)	Observation
-		Plinthe	Carrelage			-	N.M
3219	A	Mur	Plâtre	Peinture	1,5 m < Ht < 2 m	0 (+/-0)	
3220					1,5 m < Ht < 2 m	0 (+/-0)	
3221	B	Bâtis porte	Métal	Peinture	1 m < Ht < 1,5 m	0 (+/-0)	
3222					0,5 m < Ht < 1 m	0 (+/-0)	
3223	B	Mur	Plâtre	Peinture	1,5 m < Ht < 2 m	0 (+/-0)	
3224					1,5 m < Ht < 2 m	0 (+/-0)	
3225	B	Porte	Bois	Peinture	1 m < Ht < 1,5 m	0 (+/-0)	
3226					0,5 m < Ht < 1 m	0 (+/-0)	
3227	C	Bâtis porte	Métal	Peinture	0,5 m < Ht < 1 m	0 (+/-0)	
3228					1 m < Ht < 1,5 m	0 (+/-0)	
3229	C	Mur	Plâtre	Peinture	1,5 m < Ht < 2 m	0 (+/-0)	
3230					1,5 m < Ht < 2 m	0 (+/-0)	
3231	D	Bâtis porte	Métal	Peinture	1 m < Ht < 1,5 m	0 (+/-0)	
3232					0,5 m < Ht < 1 m	0 (+/-0)	
3233	D	Mur	Plâtre	Peinture	1,5 m < Ht < 2 m	0 (+/-0)	
3234					1,5 m < Ht < 2 m	0 (+/-0)	
-		Plafond	Dalle de faux plafond			-	N.M

**RDC Haut : Dégagement chambres froides**

Nombre d'unités de diagnostic : 20

N°	Zone	Unité de diagnostic	Substrat	Revêtement apparent	Localisation mesure	Mesure (mg/cm²)	Observation
-		Plinthe	Carrelage			-	N.M
3235	A	Bâtis porte	Métal	Peinture	1 m < Ht < 1,5 m	0 (+/-0)	
3236					1 m < Ht < 1,5 m	0 (+/-0)	
3237	A	Mur	Plâtre	Peinture	1,5 m < Ht < 2 m	0 (+/-0)	
3238					1,5 m < Ht < 2 m	0 (+/-0)	
3239	B	Mur	Plâtre	Peinture	1,5 m < Ht < 2 m	0 (+/-0)	
3240					1,5 m < Ht < 2 m	0 (+/-0)	
3241	C	Bâtis porte	Métal	Peinture	1 m < Ht < 1,5 m	0 (+/-0)	

3242					1 m < Ht < 1,5 m	0 (+/-0)	
3243	C	Mur	Plâtre	Peinture	1,5 m < Ht < 2 m	0 (+/-0)	
3244					1,5 m < Ht < 2 m	0 (+/-0)	
3245	D	Mur	Plâtre	Peinture	1,5 m < Ht < 2 m	0 (+/-0)	
3246					1,5 m < Ht < 2 m	0 (+/-0)	
3247	E	Fenêtre 1	Métal	Peinture	1 m < Ht < 1,5 m	0 (+/-0)	
3248					1 m < Ht < 1,5 m	0 (+/-0)	
3249	E	Fenêtre 2	Métal	Peinture	1 m < Ht < 1,5 m	0 (+/-0)	
3250					1 m < Ht < 1,5 m	0 (+/-0)	
3251	E	Mur	Plâtre	Peinture	1,5 m < Ht < 2 m	0 (+/-0)	
3252					1,5 m < Ht < 2 m	0 (+/-0)	
3253	F	Bâtis porte	Métal	Peinture	1 m < Ht < 1,5 m	3,4 (+/-1,3)	Ponçage peinture
3254					1,5 m < Ht < 2 m	0 (+/-0)	
3255	F	Mur	Plâtre	Peinture	1,5 m < Ht < 2 m	0 (+/-0)	
3256					1 m < Ht < 1,5 m	0 (+/-0)	
3257	G	Bâtis porte	Métal	Peinture	1 m < Ht < 1,5 m	0 (+/-0)	
3258					1,5 m < Ht < 2 m	0 (+/-0)	
3259	G	Mur	Plâtre	Peinture	1,5 m < Ht < 2 m	0 (+/-0)	
3260					1 m < Ht < 1,5 m	0 (+/-0)	
3261	H	Bâtis porte	Métal	Peinture	1 m < Ht < 1,5 m	0 (+/-0)	
3262					1,5 m < Ht < 2 m	0 (+/-0)	
3263	H	Mur	Plâtre	Peinture	1,5 m < Ht < 2 m	0 (+/-0)	
3264					1 m < Ht < 1,5 m	0 (+/-0)	
3265	I	Bâtis porte	Métal	Peinture	1 m < Ht < 1,5 m	0 (+/-0)	
3266					1,5 m < Ht < 2 m	0 (+/-0)	
3267	I	Mur	Plâtre	Peinture	1,5 m < Ht < 2 m	0 (+/-0)	
3268					1,5 m < Ht < 2 m	0 (+/-0)	
3269	J	Mur	Plâtre	Peinture	1,5 m < Ht < 2 m	0 (+/-0)	
3270					Ht > 3 m	0 (+/-0)	
3271		Plafond	Plâtre	Peinture	Ht > 3 m	0 (+/-0)	

**RDC Haut : Dégagement chambres froides\_lavabos**

Nombre d'unités de diagnostic : 8

N°	Zone	Unité de diagnostic	Substrat	Revêtement apparent	Localisation mesure	Mesure (mg/cm²)	Observation
3272	A	Bâtis porte	Métal	Peinture	1 m < Ht < 1,5 m	0 (+/-0)	
3273					1 m < Ht < 1,5 m	0 (+/-0)	
3274	A	Mur	Plâtre	Peinture	1 m < Ht < 1,5 m	0 (+/-0)	
3275					0,5 m < Ht < 1 m	0 (+/-0)	
3276	A	Porte	Bois	Peinture	1 m < Ht < 1,5 m	0 (+/-0)	
3277					1 m < Ht < 1,5 m	0 (+/-0)	
3278	B	Mur	Plâtre	Peinture	0,5 m < Ht < 1 m	0 (+/-0)	
3279					1 m < Ht < 1,5 m	0 (+/-0)	
3280					1 m < Ht < 1,5 m	0 (+/-0)	
3281	C	Mur	Plâtre	Peinture	1 m < Ht < 1,5 m	0 (+/-0)	
3282					1 m < Ht < 1,5 m	0 (+/-0)	
3283	C	Porte	Bois	Peinture	1 m < Ht < 1,5 m	0 (+/-0)	
3284					1 m < Ht < 1,5 m	0 (+/-0)	
3285	D	Mur	Plâtre	Peinture	0,5 m < Ht < 1 m	0 (+/-0)	
3286					Ht > 3 m	0 (+/-0)	
3287		Plafond	Plâtre	Peinture	Ht > 3 m	0 (+/-0)	

**RDC Haut : Dégagement chambres froides\_RIA**

Nombre d'unités de diagnostic : 6

N°	Zone	Unité de diagnostic	Substrat	Revêtement apparent	Localisation mesure	Mesure (mg/cm²)	Observation
-		Plinthe	Carrelage			-	N.M
3288	A	Mur	Plâtre	Peinture	1 m < Ht < 1,5 m	0 (+/-0)	
3289					1 m < Ht < 1,5 m	0 (+/-0)	
3290	B	Mur	Plâtre	Peinture	1 m < Ht < 1,5 m	0 (+/-0)	
3291					1 m < Ht < 1,5 m	0 (+/-0)	
3292	C	Mur	Plâtre	Peinture	1 m < Ht < 1,5 m	0 (+/-0)	
3293					1 m < Ht < 1,5 m	0 (+/-0)	
3294	D	Mur	Plâtre	Peinture	1 m < Ht < 1,5 m	0 (+/-0)	
3295					1 m < Ht < 1,5 m	0 (+/-0)	
3296					Ht > 3 m	0 (+/-0)	
3297		Plafond	Plâtre	Peinture	Ht > 3 m	0 (+/-0)	

**RDC Haut : Dégagement chambres froides\_sas**

Nombre d'unités de diagnostic : 8

N°	Zone	Unité de diagnostic	Substrat	Revêtement apparent	Localisation mesure	Mesure (mg/cm²)	Observation
3298		Plinthe	Bois	Peinture	Ht < 0,5 m	0 (+/-0)	
3299					Ht < 0,5 m	0 (+/-0)	
3300	A	Mur	Plâtre	Peinture	1,5 m < Ht < 2 m	0 (+/-0)	
3301					1,5 m < Ht < 2 m	0 (+/-0)	
3302	A	Porte	Bois	Peinture	1 m < Ht < 1,5 m	0 (+/-0)	
3303					1 m < Ht < 1,5 m	0 (+/-0)	
3304	B	Mur	Plâtre	Peinture	1,5 m < Ht < 2 m	0 (+/-0)	
3305					1,5 m < Ht < 2 m	0 (+/-0)	
3306	B	Porte	Bois	Peinture	1 m < Ht < 1,5 m	0 (+/-0)	
3307					1 m < Ht < 1,5 m	0 (+/-0)	
3308					1,5 m < Ht < 2 m	0 (+/-0)	
3309	C	Mur	Plâtre	Peinture	1,5 m < Ht < 2 m	0 (+/-0)	
3310					1,5 m < Ht < 2 m	0 (+/-0)	
3311	D	Mur	Plâtre	Peinture	1,5 m < Ht < 2 m	0 (+/-0)	
3312					Ht > 3 m	0 (+/-0)	
3313		Plafond	Plâtre	Peinture	Ht > 3 m	0 (+/-0)	

**RDC Haut : Dégagement Esc 1**

Nombre d'unités de diagnostic : 20

N°	Zone	Unité de diagnostic	Substrat	Revêtement apparent	Localisation mesure	Mesure (mg/cm²)	Observation
3314		Plinthe	Enduit	Peinture	Ht < 0,5 m	0 (+/-0)	
3315					Ht < 0,5 m	0 (+/-0)	
3316	A	Bâti porte 1	Métal	Peinture	0,5 m < Ht < 1 m	0 (+/-0)	
3317					1 m < Ht < 1,5 m	0 (+/-0)	
3318	A	Bâti porte 2	Métal	Peinture	1 m < Ht < 1,5 m	8,8 (+/-4,9)	Ponçage peinture
3319	A	Bâti porte 3	Métal	Peinture	1 m < Ht < 1,5 m	5,2 (+/-2,7)	Ponçage peinture
3320					1 m < Ht < 1,5 m	0 (+/-0)	
3321	A	Embrasure 1	Plâtre	Toile de verre	0,5 m < Ht < 1 m	0 (+/-0)	
3322					0,5 m < Ht < 1 m	0 (+/-0)	
3323	A	Embrasure 2	Plâtre	Toile de verre	1 m < Ht < 1,5 m	0 (+/-0)	



3324	A	Embrasure 3	Plâtre	Toile de verre	1 m < Ht < 1,5 m	0 (+/-0)	
3325					0,5 m < Ht < 1 m	0 (+/-0)	
3326	A	Mur	Plâtre	Toile de verre	1,5 m < Ht < 2 m	0 (+/-0)	
3327					1,5 m < Ht < 2 m	0 (+/-0)	
3328					1 m < Ht < 1,5 m	0 (+/-0)	
3329	A	Porte 1	Bois	Peinture	0,5 m < Ht < 1 m	0 (+/-0)	
3330					0,5 m < Ht < 1 m	0 (+/-0)	
3331	A	Porte 2	Bois	Peinture	1 m < Ht < 1,5 m	0 (+/-0)	
3332					1 m < Ht < 1,5 m	0 (+/-0)	
3333	A	Porte 3	Bois	Peinture	0,5 m < Ht < 1 m	0 (+/-0)	
3334					0,5 m < Ht < 1 m	0 (+/-0)	
3335	B	Bâti porte	Métal	Peinture	1 m < Ht < 1,5 m	0 (+/-0)	
3336					1,5 m < Ht < 2 m	0 (+/-0)	
3337	B	Mur	Plâtre	Toile de verre	1,5 m < Ht < 2 m	0 (+/-0)	
3338					0,5 m < Ht < 1 m	0 (+/-0)	
3339	B	Porte	Bois	Peinture	1 m < Ht < 1,5 m	0 (+/-0)	
3340					0,5 m < Ht < 1 m	0 (+/-0)	
3341	C	Embrasure 1	Plâtre	Toile de verre	1 m < Ht < 1,5 m	0 (+/-0)	
3342					1 m < Ht < 1,5 m	0 (+/-0)	
3343	C	Embrasure 2	Plâtre	Toile de verre	0,5 m < Ht < 1 m	0 (+/-0)	
3344					0,5 m < Ht < 1 m	0 (+/-0)	
3345	C	Embrasure 3	Plâtre	Toile de verre	1 m < Ht < 1,5 m	0 (+/-0)	
3346					1 m < Ht < 1,5 m	0 (+/-0)	
3347	C	Fenêtre	Métal	Peinture	1 m < Ht < 1,5 m	0 (+/-0)	
3348					1,5 m < Ht < 2 m	0 (+/-0)	
3349	C	Mur	Plâtre	Toile de verre	1,5 m < Ht < 2 m	0 (+/-0)	
3350					1,5 m < Ht < 2 m	0 (+/-0)	
3351	D	Mur	Plâtre	Toile de verre	1,5 m < Ht < 2 m	0 (+/-0)	

**RDC Haut : Dégagement Esc 2**

Nombre d'unités de diagnostic : 10

N°	Zone	Unité de diagnostic	Substrat	Revêtement apparent	Localisation mesure	Mesure (mg/cm²)	Observation
3352		Plinthe	Enduit	Peinture	Ht < 0,5 m	0 (+/-0)	
3353					Ht < 0,5 m	0 (+/-0)	
3354	A	Mur	Plâtre	Peinture	1 m < Ht < 1,5 m	0 (+/-0)	
3355					0,5 m < Ht < 1 m	0 (+/-0)	
3356	B	Cornières embrasure	Métal	Peinture	1 m < Ht < 1,5 m	2,9 (+/-1)	Ponçage peinture
3357					0,5 m < Ht < 1 m	0 (+/-0)	
3358	B	Mur	Plâtre	Peinture	1 m < Ht < 1,5 m	0 (+/-0)	
3359	B	Porte	Bois	Peinture	1 m < Ht < 1,5 m	4,6 (+/-2,1)	Ponçage peinture
3360					1 m < Ht < 1,5 m	0 (+/-0)	
3361	C	Mur	Plâtre	Peinture	0,5 m < Ht < 1 m	0 (+/-0)	
3362	D	Bâti porte	Bois	Peinture	1 m < Ht < 1,5 m	3 (+/-1,5)	Ponçage peinture
3363					0,5 m < Ht < 1 m	0 (+/-0)	
3364	D	Mur	Plâtre	Peinture	1 m < Ht < 1,5 m	0 (+/-0)	
3365	D	Porte	Bois	Peinture	1 m < Ht < 1,5 m	3,3 (+/-1,8)	Ponçage peinture
3366		Plafond	Plâtre	Peinture	Ht > 3 m	0 (+/-0)	
3367					Ht > 3 m	0 (+/-0)	

**RDC Haut : Dégagement vers réfectoire**

Nombre d'unités de diagnostic : 21

N°	Zone	Unité de diagnostic	Substrat	Revêtement apparent	Localisation mesure	Mesure (mg/cm²)	Observation
-		Plinthe	Carrelage			-	N.M
3368	B	Mur	Plâtre	Peinture	1,5 m < Ht < 2 m	0 (+/-0)	
3369					1,5 m < Ht < 2 m	0 (+/-0)	
-	B	Porte 1	Aluminium			-	N.M
3370					1 m < Ht < 1,5 m	0 (+/-0)	
3371	B	Porte 1	Bois	Peinture	0,5 m < Ht < 1 m	0 (+/-0)	
-	B	Porte 2	Aluminium			-	N.M
3372					0,5 m < Ht < 1 m	0 (+/-0)	
3373	B	Porte 2	Bois	Peinture	1 m < Ht < 1,5 m	0 (+/-0)	
3374					1 m < Ht < 1,5 m	0 (+/-0)	
3375	B	Porte 3	Bois	Peinture	0,5 m < Ht < 1 m	0 (+/-0)	
3376					1,5 m < Ht < 2 m	0 (+/-0)	
3377	C	Mur	Plâtre	Peinture	1,5 m < Ht < 2 m	0 (+/-0)	
3378					1,5 m < Ht < 2 m	0 (+/-0)	
3379	D	Mur	Plâtre	Peinture	1,5 m < Ht < 2 m	0 (+/-0)	
-	D	Porte	Aluminium			-	N.M
3380					1,5 m < Ht < 2 m	0 (+/-0)	
3381	E	Mur	Plâtre	Peinture	1,5 m < Ht < 2 m	0 (+/-0)	
3382					1,5 m < Ht < 2 m	0 (+/-0)	
3383	F	Mur	Plâtre	Peinture	1,5 m < Ht < 2 m	0 (+/-0)	
3384					1,5 m < Ht < 2 m	0 (+/-0)	
3385	G	Mur	Plâtre	Peinture	1,5 m < Ht < 2 m	0 (+/-0)	
3386					0,5 m < Ht < 1 m	0 (+/-0)	
3387	G	Porte	Bois	Peinture	1 m < Ht < 1,5 m	0 (+/-0)	
3388					1,5 m < Ht < 2 m	0 (+/-0)	
3389	H	Mur	Plâtre	Peinture	1,5 m < Ht < 2 m	0 (+/-0)	
3390					1 m < Ht < 1,5 m	0 (+/-0)	
3391	H	Porte	Bois	Peinture	0,5 m < Ht < 1 m	0 (+/-0)	
3392					1,5 m < Ht < 2 m	0 (+/-0)	
3393	I	Mur	Plâtre	Peinture	1,5 m < Ht < 2 m	0 (+/-0)	
3394					1,5 m < Ht < 2 m	0 (+/-0)	
3395	J	Mur	Plâtre	Peinture	1,5 m < Ht < 2 m	0 (+/-0)	
3396					1,5 m < Ht < 2 m	0 (+/-0)	
3397	K	Mur	Plâtre	Peinture	1,5 m < Ht < 2 m	0 (+/-0)	
-	K	Porte	Aluminium			-	N.M
3398		Plafond	Plâtre	Peinture	Ht > 3 m	0 (+/-0)	
3399					Ht > 3 m	0 (+/-0)	

**RDC Haut : Dégagement vers réfectoire\_RIA**

Nombre d'unités de diagnostic : 5

N°	Zone	Unité de diagnostic	Substrat	Revêtement apparent	Localisation mesure	Mesure (mg/cm²)	Observation
-		Plinthe	Carrelage			-	N.M
3400	B	Mur	Plâtre	Peinture	1 m < Ht < 1,5 m	0 (+/-0)	
3401					0,5 m < Ht < 1 m	0 (+/-0)	
3402	C	Mur	Plâtre	Peinture	0,5 m < Ht < 1 m	0 (+/-0)	
3403					1 m < Ht < 1,5 m	0 (+/-0)	
3404	D	Mur	Plâtre	Peinture	1 m < Ht < 1,5 m	0 (+/-0)	
3405					0,5 m < Ht < 1 m	0 (+/-0)	

3406		Plafond	Plâtre	Peinture	2,5 m < Ht < 3 m	0 (+/-0)	
3407					2,5 m < Ht < 3 m	0 (+/-0)	

**RDC Haut : Dgt 1 (passage couvert)**

Nombre d'unités de diagnostic : 10

N°	Zone	Unité de diagnostic	Substrat	Revêtement apparent	Localisation mesure	Mesure (mg/cm²)	Observation
		Plinthe	Carrelage			-	N.M
3408	A	Cornière	Métal	Peinture	0,5 m < Ht < 1 m	5,7 (+/-2,1)	Ponçage peinture
3409					1,5 m < Ht < 2 m	0 (+/-0)	
3410	A	Mur	Plâtre	Toile de verre	1,5 m < Ht < 2 m	0 (+/-0)	
3411					1 m < Ht < 1,5 m	0 (+/-0)	
3412	B	Fenêtre	Métal	Peinture	1 m < Ht < 1,5 m	0 (+/-0)	
3413					1,5 m < Ht < 2 m	0 (+/-0)	
3414	B	Mur	Plâtre	Toile de verre	1,5 m < Ht < 2 m	0 (+/-0)	
3415	C	Cornière	Métal	Peinture	0,5 m < Ht < 1 m	3,3 (+/-1,5)	Ponçage peinture
3416					1,5 m < Ht < 2 m	0 (+/-0)	
3417	C	Mur	Plâtre	Toile de verre	1,5 m < Ht < 2 m	0 (+/-0)	
3418					1 m < Ht < 1,5 m	0 (+/-0)	
3419	D	Fenêtre	Métal	Peinture	1 m < Ht < 1,5 m	0 (+/-0)	
3420					1,5 m < Ht < 2 m	0 (+/-0)	
3421	D	Mur	Plâtre	Toile de verre	1,5 m < Ht < 2 m	0 (+/-0)	
-		Plafond	Plâtre	Peinture		-	N.M

**RDC Haut : Dgt bureaux**

Nombre d'unités de diagnostic : 17

N°	Zone	Unité de diagnostic	Substrat	Revêtement apparent	Localisation mesure	Mesure (mg/cm²)	Observation
3422		Plinthe	Enduit	Peinture	Ht < 0,5 m	0 (+/-0)	
3423					Ht < 0,5 m	0 (+/-0)	
3424	A	Bâti porte	Bois	Peinture	1 m < Ht < 1,5 m	0 (+/-0)	
3425					0,5 m < Ht < 1 m	0 (+/-0)	
3426	A	Mur	Plâtre	Toile de verre	0,5 m < Ht < 1 m	0 (+/-0)	
3427					1 m < Ht < 1,5 m	0 (+/-0)	
3428	A	Porte	Bois	Peinture	1 m < Ht < 1,5 m	0 (+/-0)	
3429					0,5 m < Ht < 1 m	0 (+/-0)	
3430	B	Mur	Plâtre	Toile de verre	1 m < Ht < 1,5 m	0 (+/-0)	
3431					0,5 m < Ht < 1 m	0 (+/-0)	
3432	C	Bâti porte	Bois	Peinture	0,5 m < Ht < 1 m	0 (+/-0)	
3433					1 m < Ht < 1,5 m	0 (+/-0)	
3434	C	Mur	Plâtre	Toile de verre	0,5 m < Ht < 1 m	0 (+/-0)	
3435					1 m < Ht < 1,5 m	0 (+/-0)	
3436	C	Porte	Bois	Peinture	0,5 m < Ht < 1 m	0 (+/-0)	
3437					1 m < Ht < 1,5 m	0 (+/-0)	
3438	D	Bâti porte 1	Bois	Peinture	1 m < Ht < 1,5 m	0 (+/-0)	
3439					0,5 m < Ht < 1 m	0 (+/-0)	
3440	D	Bâti porte 2	Bois	Peinture	0,5 m < Ht < 1 m	0 (+/-0)	
3441					1 m < Ht < 1,5 m	0 (+/-0)	
3442	D	Mur	Plâtre	Toile de verre	1 m < Ht < 1,5 m	0 (+/-0)	
3443					0,5 m < Ht < 1 m	0 (+/-0)	
3444	D	Porte 1	Bois	Peinture	1 m < Ht < 1,5 m	0 (+/-0)	
3445					0,5 m < Ht < 1 m	0 (+/-0)	
3446	D	Porte 2	Bois	Peinture	0,5 m < Ht < 1 m	0 (+/-0)	
3447					1 m < Ht < 1,5 m	0 (+/-0)	
3448	E	Mur	Plâtre	Toile de verre	0,5 m < Ht < 1 m	0 (+/-0)	
3449					1 m < Ht < 1,5 m	0 (+/-0)	
3450	F	Bâti porte	Métal	Peinture	1 m < Ht < 1,5 m	0 (+/-0)	
3451					0,5 m < Ht < 1 m	0 (+/-0)	
3452	F	Mur	Plâtre	Toile de verre	1 m < Ht < 1,5 m	0 (+/-0)	
3453					0,5 m < Ht < 1 m	0 (+/-0)	
3454	F	Porte	Métal	Peinture	1 m < Ht < 1,5 m	0 (+/-0)	
3455					0,5 m < Ht < 1 m	0 (+/-0)	

**RDC Haut : Dgt Bureaux 4, 5 et 7**

Nombre d'unités de diagnostic : 10

N°	Zone	Unité de diagnostic	Substrat	Revêtement apparent	Localisation mesure	Mesure (mg/cm²)	Observation
-		Plinthe	Carrelage			-	N.M
3456	A	Mur	Plâtre	Toile de verre	1,5 m < Ht < 2 m	0 (+/-0)	
3457					0,5 m < Ht < 1 m	0 (+/-0)	
3458	A	Porte	Bois	Peinture	1 m < Ht < 1,5 m	0 (+/-0)	
3459	B	Mur	Plâtre	Toile de verre	1,5 m < Ht < 2 m	0 (+/-0)	
3460	C	Cornière	Métal	Peinture	0,5 m < Ht < 1 m	3,7 (+/-1,6)	Ponçage peinture
3461	C	Mur	Plâtre	Toile de verre	1,5 m < Ht < 2 m	0 (+/-0)	
3462	D	Bâti porte	Métal	Peinture	1 m < Ht < 1,5 m	2,1 (+/-0,5)	Ponçage peinture
3463	D	Mur	Plâtre	Toile de verre	1,5 m < Ht < 2 m	0 (+/-0)	
3464	D	Porte	Métal	Peinture	1 m < Ht < 1,5 m	3,7 (+/-1,8)	Ponçage peinture
-		Plafond	Plâtre	Peinture		-	N.M

**RDC Haut : Entrée**

Nombre d'unités de diagnostic : 5

N°	Zone	Unité de diagnostic	Substrat	Revêtement apparent	Localisation mesure	Mesure (mg/cm²)	Observation
3465	A	Mur	Plâtre	Toile de verre	1,5 m < Ht < 2 m	0 (+/-0)	
3466					1,5 m < Ht < 2 m	0 (+/-0)	
3467	B	Mur	Plâtre	Toile de verre	1,5 m < Ht < 2 m	0 (+/-0)	
3468					1,5 m < Ht < 2 m	0 (+/-0)	
3469	C	Mur	Plâtre	Toile de verre	1,5 m < Ht < 2 m	0 (+/-0)	
3470					1,5 m < Ht < 2 m	0 (+/-0)	
3471	D	Mur	Plâtre	Toile de verre	1,5 m < Ht < 2 m	0 (+/-0)	
3472					1,5 m < Ht < 2 m	0 (+/-0)	
-		Plafond	Dalle de faux plafond			-	

**RDC Haut : Escalier 1**

Nombre d'unités de diagnostic : 16

N°	Zone	Unité de diagnostic	Substrat	Revêtement apparent	Localisation mesure	Mesure (mg/cm²)	Observation
3473		Contre marche	Enduit	Peinture	0,5 m < Ht < 1 m	0 (+/-0)	
3474					0,5 m < Ht < 1 m	0 (+/-0)	
3475		Garde corps	Métal	Peinture	1 m < Ht < 1,5 m	2,2 (+/-0,9)	Ponçage peinture
3476		Limon	Enduit	Peinture	0,5 m < Ht < 1 m	0 (+/-0)	

3477					0,5 m < Ht < 1 m	0 (+/-0)	
3478					0,5 m < Ht < 1 m	0 (+/-0)	
3479		Marche	Enduit	Peinture	0,5 m < Ht < 1 m	0 (+/-0)	
3480					Ht < 0,5 m	0 (+/-0)	
3481		Plinthe	Enduit	Peinture	Ht < 0,5 m	0 (+/-0)	
3482	A	Bâti porte	Métal	Peinture	0,5 m < Ht < 1 m	6,2 (+/-3.5)	Ponçage peinture
3483					0,5 m < Ht < 1 m	0 (+/-0)	
3484	A	Mur	Plâtre	Peinture	1 m < Ht < 1,5 m	0 (+/-0)	
3485					1 m < Ht < 1,5 m	0 (+/-0)	
3486	A	Porte	Bois	Peinture	0,5 m < Ht < 1 m	0 (+/-0)	
3487	B	Bâti porte	Métal	Peinture	0,5 m < Ht < 1 m	3,1 (+/-1.5)	Ponçage peinture
3488					1 m < Ht < 1,5 m	0 (+/-0)	
3489	B	Mur	Plâtre	Peinture	0,5 m < Ht < 1 m	0 (+/-0)	
3490					0,5 m < Ht < 1 m	0 (+/-0)	
3491	B	Porte	Bois	Peinture	1 m < Ht < 1,5 m	0 (+/-0)	
3492	C	Bâti porte	Métal	Peinture	0,5 m < Ht < 1 m	3,8 (+/-2.1)	Ponçage peinture
3493					0,5 m < Ht < 1 m	0 (+/-0)	
3494	C	Mur	Plâtre	Peinture	1 m < Ht < 1,5 m	0 (+/-0)	
3495					1 m < Ht < 1,5 m	0 (+/-0)	
3496	C	Porte	Bois	Peinture	0,5 m < Ht < 1 m	0 (+/-0)	
3497					1 m < Ht < 1,5 m	0 (+/-0)	
3498	D	Mur	Plâtre	Peinture	0,5 m < Ht < 1 m	0 (+/-0)	
3499					Ht > 3 m	0 (+/-0)	
3500		Plafond	Plâtre	Peinture	Ht > 3 m	0 (+/-0)	

**RDC Haut : Escalier 1\_Placard**

Nombre d'unités de diagnostic : 6

N°	Zone	Unité de diagnostic	Substrat	Revêtement apparent	Localisation mesure	Mesure (mg/cm²)	Observation
3501					Ht < 0,5 m	0 (+/-0)	
3502		Plinthe	Enduit	Peinture	Ht < 0,5 m	0 (+/-0)	
3503					0,5 m < Ht < 1 m	0 (+/-0)	
3504	A	Mur	Plâtre	Peinture	1 m < Ht < 1,5 m	0 (+/-0)	
3505					1 m < Ht < 1,5 m	0 (+/-0)	
3506	B	Mur	Plâtre	Peinture	0,5 m < Ht < 1 m	0 (+/-0)	
3507					0,5 m < Ht < 1 m	0 (+/-0)	
3508	C	Mur	Plâtre	Peinture	1 m < Ht < 1,5 m	0 (+/-0)	
3509					1 m < Ht < 1,5 m	0 (+/-0)	
3510	D	Mur	Plâtre	Peinture	0,5 m < Ht < 1 m	0 (+/-0)	
3511					Ht > 3 m	0 (+/-0)	
3512		Plafond	Plâtre	Peinture	Ht > 3 m	0 (+/-0)	

**RDC Haut : Escalier 1\_RIA**

Nombre d'unités de diagnostic : 6

N°	Zone	Unité de diagnostic	Substrat	Revêtement apparent	Localisation mesure	Mesure (mg/cm²)	Observation
3513					Ht < 0,5 m	0 (+/-0)	
3514		Plinthe	Enduit	Peinture	Ht < 0,5 m	0 (+/-0)	
3515					0,5 m < Ht < 1 m	0 (+/-0)	
3516	A	Mur	Plâtre	Peinture	1 m < Ht < 1,5 m	0 (+/-0)	
3517					1 m < Ht < 1,5 m	0 (+/-0)	
3518	B	Mur	Plâtre	Peinture	0,5 m < Ht < 1 m	0 (+/-0)	
3519					0,5 m < Ht < 1 m	0 (+/-0)	
3520	C	Mur	Plâtre	Peinture	1 m < Ht < 1,5 m	0 (+/-0)	
3521					1 m < Ht < 1,5 m	0 (+/-0)	
3522	D	Mur	Plâtre	Peinture	0,5 m < Ht < 1 m	0 (+/-0)	
3523					Ht > 3 m	0 (+/-0)	
3524		Plafond	Plâtre	Peinture	Ht > 3 m	0 (+/-0)	

**RDC Haut : Escalier 2**

Nombre d'unités de diagnostic : 10

N°	Zone	Unité de diagnostic	Substrat	Revêtement apparent	Localisation mesure	Mesure (mg/cm²)	Observation
3525					0,5 m < Ht < 1 m	0 (+/-0)	
3526		Contre marche	Enduit	Peinture	0,5 m < Ht < 1 m	0 (+/-0)	
3527		Garde corps	Métal	Peinture	1 m < Ht < 1,5 m	7,4 (+/-4.5)	Ponçage peinture
3528					0,5 m < Ht < 1 m	0 (+/-0)	
3529		Marche	Enduit	Peinture	0,5 m < Ht < 1 m	0 (+/-0)	
3530					Ht < 0,5 m	0 (+/-0)	
3531		Plinthe	Enduit	Peinture	Ht < 0,5 m	0 (+/-0)	
3532					1,5 m < Ht < 2 m	0 (+/-0)	
3533	A	Mur	Plâtre	Peinture	0,5 m < Ht < 1 m	0 (+/-0)	
3534					0,5 m < Ht < 1 m	0 (+/-0)	
3535	B	Mur	Plâtre	Peinture	1 m < Ht < 1,5 m	0 (+/-0)	
3536					1,5 m < Ht < 2 m	0 (+/-0)	
3537	C	Fenêtre	Métal	Peinture	1,5 m < Ht < 2 m	0 (+/-0)	
3538					1 m < Ht < 1,5 m	0 (+/-0)	
3539	C	Mur	Plâtre	Peinture	0,5 m < Ht < 1 m	0 (+/-0)	
3540					0,5 m < Ht < 1 m	0 (+/-0)	
3541	D	Mur	Plâtre	Peinture	1 m < Ht < 1,5 m	0 (+/-0)	
3542					2,5 m < Ht < 3 m	0 (+/-0)	
3543		Plafond	Plâtre	Peinture	2,5 m < Ht < 3 m	0 (+/-0)	

**RDC Haut : Escalier 2b**

Nombre d'unités de diagnostic : 7

N°	Zone	Unité de diagnostic	Substrat	Revêtement apparent	Localisation mesure	Mesure (mg/cm²)	Observation
3544					0,5 m < Ht < 1 m	0 (+/-0)	
3545		Contre marche	Enduit	Peinture	0,5 m < Ht < 1 m	0 (+/-0)	
3546					0,5 m < Ht < 1 m	0 (+/-0)	
3547		Marche	Enduit	Peinture	0,5 m < Ht < 1 m	0 (+/-0)	
3548					Ht < 0,5 m	0 (+/-0)	
3549		Plinthe	Enduit	Peinture	Ht < 0,5 m	0 (+/-0)	
3550					1,5 m < Ht < 2 m	0 (+/-0)	
3551	A	Mur	Plâtre	Peinture	1 m < Ht < 1,5 m	0 (+/-0)	
3552					1 m < Ht < 1,5 m	0 (+/-0)	
3553	B	Mur	Plâtre	Peinture	0,5 m < Ht < 1 m	0 (+/-0)	
3554					0,5 m < Ht < 1 m	0 (+/-0)	
3555	C	Mur	Plâtre	Peinture	1 m < Ht < 1,5 m	0 (+/-0)	
3556					1 m < Ht < 1,5 m	0 (+/-0)	
3557	D	Mur	Plâtre	Peinture	0,5 m < Ht < 1 m	0 (+/-0)	

## RDC Haut : Escalier vers étage

Nombre d'unités de diagnostic : 12

N°	Zone	Unité de diagnostic	Substrat	Revêtement apparent	Localisation mesure	Mesure (mg/cm²)	Observation
-		Contre marches	Bois	Brut		-	N.M
-		Garde corps	Bois	Brut		-	N.M
-		Limon	Bois	Brut		-	N.M
-		Marches	Bois	Brut		-	N.M
-		Plinthe	Bois	Brut		-	N.M
3558	A	Mur	Plâtre	Toile de verre	1 m < Ht < 1,5 m	0 (+/-0)	
3559					0,5 m < Ht < 1 m	0 (+/-0)	
3560	A	Porte	Bois	Peinture	0,5 m < Ht < 1 m	0 (+/-0)	
3561					1 m < Ht < 1,5 m	0 (+/-0)	
3562	B	Mur	Plâtre	Toile de verre	0,5 m < Ht < 1 m	0 (+/-0)	
3563					1 m < Ht < 1,5 m	0 (+/-0)	
3564	C	Mur	Plâtre	Toile de verre	1 m < Ht < 1,5 m	0 (+/-0)	
3565					0,5 m < Ht < 1 m	0 (+/-0)	
3566	C	Porte	Bois	Peinture	1 m < Ht < 1,5 m	0 (+/-0)	
3567					0,5 m < Ht < 1 m	0 (+/-0)	
3568	D	Mur	Plâtre	Toile de verre	0,5 m < Ht < 1 m	0 (+/-0)	
3569					1 m < Ht < 1,5 m	0 (+/-0)	
3570		Plafond	Plâtre	Peinture	2,5 m < Ht < 3 m	0 (+/-0)	
3571					2,5 m < Ht < 3 m	0 (+/-0)	

## RDC Haut : Hall

Nombre d'unités de diagnostic : 33

N°	Zone	Unité de diagnostic	Substrat	Revêtement apparent	Localisation mesure	Mesure (mg/cm²)	Observation
-		Plinthe	Carrelage			-	N.M
3572	A	Bâti porte	Métal	Peinture	0,5 m < Ht < 1 m	0 (+/-0)	
3573					1 m < Ht < 1,5 m	0 (+/-0)	
3574	A	Grille radiateur 1	Métal	Peinture	0,5 m < Ht < 1 m	3,4 (+/-1,2)	Ponçage peinture
3575	A	Grille radiateur 2	Métal	Peinture	0,5 m < Ht < 1 m	2,8 (+/-1,3)	Ponçage peinture
3576	A	Mur	Plâtre	Peinture	1,5 m < Ht < 2 m	0 (+/-0)	
3577					1,5 m < Ht < 2 m	0 (+/-0)	
3578	A	Mur	Plâtre	Toile de verre	1,5 m < Ht < 2 m	0 (+/-0)	
3579					1,5 m < Ht < 2 m	0 (+/-0)	
3580	A	Porte	Bois	Peinture	1 m < Ht < 1,5 m	0 (+/-0)	
3581					0,5 m < Ht < 1 m	0 (+/-0)	
3582	A	Porte	Métal	Peinture	1 m < Ht < 1,5 m	0 (+/-0)	
3583					0,5 m < Ht < 1 m	0 (+/-0)	
3584	B	Bâti Porte	Métal	Peinture	0,5 m < Ht < 1 m	6,2 (+/-3,1)	Ponçage peinture
3585	B	Embrasure 1	Plâtre	Toile de verre	1 m < Ht < 1,5 m	0 (+/-0)	
3586					0,5 m < Ht < 1 m	0 (+/-0)	
3587	B	Embrasure 2	Plâtre	Toile de verre	0,5 m < Ht < 1 m	0 (+/-0)	
3588					1 m < Ht < 1,5 m	0 (+/-0)	
3589	B	Mur	Plâtre	Peinture	1,5 m < Ht < 2 m	0 (+/-0)	
3590					1,5 m < Ht < 2 m	0 (+/-0)	
3591	B	Mur	Plâtre	Toile de verre	1,5 m < Ht < 2 m	0 (+/-0)	
3592					1,5 m < Ht < 2 m	0 (+/-0)	
3593	B	Porte	Bois	Peinture	0,5 m < Ht < 1 m	0 (+/-0)	
3594					1 m < Ht < 1,5 m	0 (+/-0)	
3595	B	Porte 1	Bois	Peinture	1 m < Ht < 1,5 m	0 (+/-0)	
3596					0,5 m < Ht < 1 m	0 (+/-0)	
3597	B	Porte 2	Bois	Peinture	0,5 m < Ht < 1 m	0 (+/-0)	
3598					1 m < Ht < 1,5 m	0 (+/-0)	
3599	C	Bâti Porte 1	Métal	Peinture	0,5 m < Ht < 1 m	5,2 (+/-2,6)	Ponçage peinture
3600	C	Bâti Porte 2	Métal	Peinture	0,5 m < Ht < 1 m	3,1 (+/-1,5)	Ponçage peinture
3601	C	Embrasure 1	Plâtre	Toile de verre	0,5 m < Ht < 1 m	0 (+/-0)	
3602					1 m < Ht < 1,5 m	0 (+/-0)	
3603	C	Embrasure 2	Plâtre	Toile de verre	1 m < Ht < 1,5 m	0 (+/-0)	
3604					0,5 m < Ht < 1 m	0 (+/-0)	
3605	C	Embrasure 3	Plâtre	Toile de verre	0,5 m < Ht < 1 m	0 (+/-0)	
3606					1 m < Ht < 1,5 m	0 (+/-0)	
3607	C	Mur	Plâtre	Peinture	1,5 m < Ht < 2 m	0 (+/-0)	
3608					1,5 m < Ht < 2 m	0 (+/-0)	
3609	C	Mur	Plâtre	Toile de verre	1,5 m < Ht < 2 m	0 (+/-0)	
3610					1,5 m < Ht < 2 m	0 (+/-0)	
3611	C	Porte 1	Bois	Peinture	1 m < Ht < 1,5 m	0 (+/-0)	
3612					0,5 m < Ht < 1 m	0 (+/-0)	
3613	C	Porte 2	Bois	Peinture	0,5 m < Ht < 1 m	0 (+/-0)	
3614					1 m < Ht < 1,5 m	0 (+/-0)	
3615	C	Porte 3	Bois	Peinture	1 m < Ht < 1,5 m	0 (+/-0)	
3616					0,5 m < Ht < 1 m	0 (+/-0)	
3617	D	Mur	Plâtre	Peinture	1,5 m < Ht < 2 m	0 (+/-0)	
3618					1,5 m < Ht < 2 m	0 (+/-0)	
3619	D	Mur	Plâtre	Toile de verre	1,5 m < Ht < 2 m	0 (+/-0)	
3620					1 m < Ht < 1,5 m	0 (+/-0)	
3621	D	Porte	Bois	Peinture	1 m < Ht < 1,5 m	0 (+/-0)	
3622					0,5 m < Ht < 1 m	0 (+/-0)	
3623	D	Porte 1	Bois	Peinture	0,5 m < Ht < 1 m	0 (+/-0)	
3624					1 m < Ht < 1,5 m	0 (+/-0)	
3625	D	Porte 2	Bois	Peinture	1 m < Ht < 1,5 m	0 (+/-0)	
3626					0,5 m < Ht < 1 m	0 (+/-0)	
-		Plafond	Dalle de faux plafond			-	N.M
-		Plafond	Plâtre	Peinture		-	

## RDC Haut : Hall\_accueil

Nombre d'unités de diagnostic : 8

N°	Zone	Unité de diagnostic	Substrat	Revêtement apparent	Localisation mesure	Mesure (mg/cm²)	Observation
-		Plinthe	Carrelage			-	N.M
3627	A	Mur	Plâtre	Peinture	0,5 m < Ht < 1 m	0 (+/-0)	
3628					1 m < Ht < 1,5 m	0 (+/-0)	
3629	A	Porte	Porte	Peinture	0,5 m < Ht < 1 m	0 (+/-0)	
3630					1 m < Ht < 1,5 m	0 (+/-0)	
3631	B	Mur	Plâtre	Peinture	1 m < Ht < 1,5 m	0 (+/-0)	
3632					0,5 m < Ht < 1 m	0 (+/-0)	

3633	C	Fenêtre	Métal	Peinture	2 m < Ht < 2,5 m	0 (+/-0)	
3634					2 m < Ht < 2,5 m	0 (+/-0)	
3635	C	Mur	Plâtre	Peinture	0,5 m < Ht < 1 m	0 (+/-0)	
3636					1 m < Ht < 1,5 m	0 (+/-0)	
3637	D	Mur	Plâtre	Peinture	1 m < Ht < 1,5 m	0 (+/-0)	
3638					0,5 m < Ht < 1 m	0 (+/-0)	
3639		Plafond	Plâtre	Peinture	2,5 m < Ht < 3 m	0 (+/-0)	
3640					2,5 m < Ht < 3 m	0 (+/-0)	

**RDC Haut : Hall\_accueil\_bureau**

Nombre d'unités de diagnostic : 7

N°	Zone	Unité de diagnostic	Substrat	Revêtement apparent	Localisation mesure	Mesure (mg/cm²)	Observation
3641		Plinthe	Bois	Peinture	Ht < 0,5 m	0 (+/-0)	
3642					Ht < 0,5 m	0 (+/-0)	
3643	A	Mur	Plâtre	Peinture	0,5 m < Ht < 1 m	0 (+/-0)	
3644					1 m < Ht < 1,5 m	0 (+/-0)	
3645	B	Fenêtre	Métal	Peinture	1 m < Ht < 1,5 m	0 (+/-0)	
3646					1 m < Ht < 1,5 m	0 (+/-0)	
3647	B	Mur	Plâtre	Peinture	1 m < Ht < 1,5 m	0 (+/-0)	
3648					0,5 m < Ht < 1 m	0 (+/-0)	
3649	C	Mur	Plâtre	Peinture	0,5 m < Ht < 1 m	0 (+/-0)	
3650					1 m < Ht < 1,5 m	0 (+/-0)	
3651	D	Mur	Plâtre	Peinture	1 m < Ht < 1,5 m	0 (+/-0)	
3652					0,5 m < Ht < 1 m	0 (+/-0)	
3653		Plafond	Plâtre	Peinture	2,5 m < Ht < 3 m	0 (+/-0)	
3654					2,5 m < Ht < 3 m	0 (+/-0)	

**RDC Haut : Hall\_sanitaires**

Nombre d'unités de diagnostic : 7

N°	Zone	Unité de diagnostic	Substrat	Revêtement apparent	Localisation mesure	Mesure (mg/cm²)	Observation
-		Plinthe	Carrelage			-	N.M
3655	A	Mur	Plâtre	Toile de verre	1,5 m < Ht < 2 m	0 (+/-0)	
3656					1,5 m < Ht < 2 m	0 (+/-0)	
3657	A	Porte	Bois	Peinture	1 m < Ht < 1,5 m	0 (+/-0)	
3658					0,5 m < Ht < 1 m	0 (+/-0)	
3659	B	Mur	Plâtre	Toile de verre	1,5 m < Ht < 2 m	0 (+/-0)	
3660					1,5 m < Ht < 2 m	0 (+/-0)	
3661	C	Mur	Plâtre	Toile de verre	1,5 m < Ht < 2 m	0 (+/-0)	
3662					1,5 m < Ht < 2 m	0 (+/-0)	
3663	D	Mur	Plâtre	Toile de verre	1,5 m < Ht < 2 m	0 (+/-0)	
3664					1,5 m < Ht < 2 m	0 (+/-0)	
-		Plafond	Dalle de faux plafond			-	N.M

**RDC Haut : Hall\_sanitaires\_lavabos**

Nombre d'unités de diagnostic : 7

N°	Zone	Unité de diagnostic	Substrat	Revêtement apparent	Localisation mesure	Mesure (mg/cm²)	Observation
-		Plinthe	Carrelage			-	N.M
3665	A	Mur	Plâtre	Toile de verre	1,5 m < Ht < 2 m	0 (+/-0)	
3666					1,5 m < Ht < 2 m	0 (+/-0)	
3667	A	Porte	Bois	Peinture	1 m < Ht < 1,5 m	0 (+/-0)	
3668					0,5 m < Ht < 1 m	0 (+/-0)	
3669	B	Mur	Plâtre	Toile de verre	1,5 m < Ht < 2 m	0 (+/-0)	
3670					1,5 m < Ht < 2 m	0 (+/-0)	
3671	C	Mur	Plâtre	Toile de verre	1,5 m < Ht < 2 m	0 (+/-0)	
3672					1,5 m < Ht < 2 m	0 (+/-0)	
3673	D	Mur	Plâtre	Toile de verre	1,5 m < Ht < 2 m	0 (+/-0)	
3674					1,5 m < Ht < 2 m	0 (+/-0)	
-		Plafond	Dalle de faux plafond			-	N.M

**RDC Haut : Hall\_sanitaires\_wc**

Nombre d'unités de diagnostic : 7

N°	Zone	Unité de diagnostic	Substrat	Revêtement apparent	Localisation mesure	Mesure (mg/cm²)	Observation
-		Plinthe	Carrelage			-	N.M
3675	A	Mur	Plâtre	Toile de verre	1,5 m < Ht < 2 m	0 (+/-0)	
3676					1,5 m < Ht < 2 m	0 (+/-0)	
3677	A	Porte	Bois	Peinture	1 m < Ht < 1,5 m	0 (+/-0)	
3678					0,5 m < Ht < 1 m	0 (+/-0)	
3679	B	Mur	Plâtre	Toile de verre	1,5 m < Ht < 2 m	0 (+/-0)	
3680					1,5 m < Ht < 2 m	0 (+/-0)	
3681	C	Mur	Plâtre	Toile de verre	1,5 m < Ht < 2 m	0 (+/-0)	
3682					1,5 m < Ht < 2 m	0 (+/-0)	
3683	D	Mur	Plâtre	Toile de verre	1,5 m < Ht < 2 m	0 (+/-0)	
3684					1,5 m < Ht < 2 m	0 (+/-0)	
-		Plafond	Dalle de faux plafond			-	N.M

**RDC Haut : Local ex sanitaires**

Nombre d'unités de diagnostic : 9

N°	Zone	Unité de diagnostic	Substrat	Revêtement apparent	Localisation mesure	Mesure (mg/cm²)	Observation
-		Plinthe	PVC			-	N.M
3685	A	Mur	Plâtre	Toile de verre	0,5 m < Ht < 1 m	0 (+/-0)	
3686					1 m < Ht < 1,5 m	0 (+/-0)	
3687	B	Mur	Plâtre	Toile de verre	1 m < Ht < 1,5 m	0 (+/-0)	
3688					0,5 m < Ht < 1 m	0 (+/-0)	
3689	C	Fenêtre 1	Métal	Peinture	1,5 m < Ht < 2 m	0 (+/-0)	
3690					1,5 m < Ht < 2 m	0 (+/-0)	
3691	C	Fenêtre 2	Métal	Peinture	1,5 m < Ht < 2 m	0 (+/-0)	
3692					1,5 m < Ht < 2 m	0 (+/-0)	
3693	C	Fenêtre 3	Métal	Peinture	1,5 m < Ht < 2 m	0 (+/-0)	
3694					1,5 m < Ht < 2 m	0 (+/-0)	
3695	C	Mur	Plâtre	Toile de verre	0,5 m < Ht < 1 m	0 (+/-0)	
3696					1 m < Ht < 1,5 m	0 (+/-0)	
3697	D	Mur	Plâtre	Toile de verre	1 m < Ht < 1,5 m	0 (+/-0)	
3698					0,5 m < Ht < 1 m	0 (+/-0)	
-		Plafond	Dalle de faux plafond			-	N.M

**RDC Haut : Local inoccupé 1**

Nombre d'unités de diagnostic : 11

N°	Zone	Unité de diagnostic	Substrat	Revêtement apparent	Localisation mesure	Mesure (mg/cm²)	Observation
-		Plinthe	PVC			-	N.M
3699	A	Mur	Plâtre	Toile de verre	0,5 m < Ht < 1 m	0 (+/-0)	
3700					1 m < Ht < 1,5 m	0 (+/-0)	
3701	B	Mur	Plâtre	Toile de verre	1 m < Ht < 1,5 m	0 (+/-0)	
3702					0,5 m < Ht < 1 m	0 (+/-0)	
3703	C	Mur	Plâtre	Toile de verre	0,5 m < Ht < 1 m	0 (+/-0)	
3704					1 m < Ht < 1,5 m	0 (+/-0)	
3705	D	Fenêtre 1	Métal	Peinture	1,5 m < Ht < 2 m	0 (+/-0)	
3706					1,5 m < Ht < 2 m	0 (+/-0)	
3707	D	Fenêtre 2	Métal	Peinture	1,5 m < Ht < 2 m	0 (+/-0)	
3708					1,5 m < Ht < 2 m	0 (+/-0)	
3709	D	Fenêtre 3	Métal	Peinture	1,5 m < Ht < 2 m	0 (+/-0)	
3710					1,5 m < Ht < 2 m	0 (+/-0)	
3711	D	Mur	Plâtre	Toile de verre	1 m < Ht < 1,5 m	0 (+/-0)	
3712					0,5 m < Ht < 1 m	0 (+/-0)	
-	E	Mur	Panneaux amovible			-	N.M
-	F	Mur	Panneaux amovible			-	N.M
-		Plafond	Dalle de faux plafond			-	N.M

**RDC Haut : Local inoccupé 1\_bureau**

Nombre d'unités de diagnostic : 8

N°	Zone	Unité de diagnostic	Substrat	Revêtement apparent	Localisation mesure	Mesure (mg/cm²)	Observation
-	A	Mur	Panneaux amovible			-	N.M
-	B	Mur	Panneaux amovible			-	N.M
3713	C	Fenêtre 1	Métal	Peinture	1,5 m < Ht < 2 m	0 (+/-0)	
3714					1,5 m < Ht < 2 m	0 (+/-0)	
3715	C	Fenêtre 2	Métal	Peinture	1,5 m < Ht < 2 m	0 (+/-0)	
3716					1,5 m < Ht < 2 m	0 (+/-0)	
3717	C	Fenêtre 3	Métal	Peinture	1,5 m < Ht < 2 m	0 (+/-0)	
3718					1,5 m < Ht < 2 m	0 (+/-0)	
3719	C	Mur	Plâtre	Toile de verre	0,5 m < Ht < 1 m	0 (+/-0)	
3720					1 m < Ht < 1,5 m	0 (+/-0)	
3721	D	Mur	Plâtre	Toile de verre	1 m < Ht < 1,5 m	0 (+/-0)	
3722					0,5 m < Ht < 1 m	0 (+/-0)	
-		Plafond	Dalle de faux plafond			-	N.M

**RDC Haut : Local inoccupé 1\_Dégagement**

Nombre d'unités de diagnostic : 9

N°	Zone	Unité de diagnostic	Substrat	Revêtement apparent	Localisation mesure	Mesure (mg/cm²)	Observation
3723	A	Mur	Plâtre	Peinture	1,5 m < Ht < 2 m	0 (+/-0)	
3724					1,5 m < Ht < 2 m	0 (+/-0)	
3725	B	Mur	Plâtre	Peinture	1,5 m < Ht < 2 m	0 (+/-0)	
3726					1,5 m < Ht < 2 m	0 (+/-0)	
3727	C	Bâti Porte	Métal	Peinture	0,5 m < Ht < 1 m	5,6 (+/-3.2)	Ponçage peinture
3728	C	Mur	Plâtre	Peinture	1,5 m < Ht < 2 m	0 (+/-0)	
3729					1,5 m < Ht < 2 m	0 (+/-0)	
3730	C	Porte	Bois	Peinture	1 m < Ht < 1,5 m	0 (+/-0)	
3731					0,5 m < Ht < 1 m	0 (+/-0)	
3732	D	Bâti Porte	Métal	Peinture	0,5 m < Ht < 1 m	8,9 (+/-4.5)	Ponçage peinture
3733	D	Mur	Plâtre	Peinture	1,5 m < Ht < 2 m	0 (+/-0)	
3734					1,5 m < Ht < 2 m	0 (+/-0)	
3735	D	Porte	Bois	Peinture	0,5 m < Ht < 1 m	0 (+/-0)	
3736					1 m < Ht < 1,5 m	0 (+/-0)	
-		Plafond	Dalle de faux plafond			-	N.M

**RDC Haut : Local inoccupé 2**

Nombre d'unités de diagnostic : 16

N°	Zone	Unité de diagnostic	Substrat	Revêtement apparent	Localisation mesure	Mesure (mg/cm²)	Observation
-		Plinthe	PVC			-	N.M
3737	A	Mur	Plâtre	Toile de verre	0,5 m < Ht < 1 m	0 (+/-0)	
3738					1 m < Ht < 1,5 m	0 (+/-0)	
-	B	Fenêtre 1	Aluminium			-	N.M
-	B	Fenêtre 2	Aluminium			-	N.M
-	B	Fenêtre 3	Aluminium			-	N.M
3739	B	Mur	Plâtre	Toile de verre	1 m < Ht < 1,5 m	0 (+/-0)	
3740					0,5 m < Ht < 1 m	0 (+/-0)	
-	B	Porte	Aluminium			-	N.M
3741	C	Mur	Plâtre	Toile de verre	0,5 m < Ht < 1 m	0 (+/-0)	
3742					1 m < Ht < 1,5 m	0 (+/-0)	
-	D	Fenêtre 1	Aluminium			-	N.M
-	D	Fenêtre 2	Aluminium			-	N.M
-	D	Fenêtre 3	Aluminium			-	N.M
3743	D	Fenêtre 4	Métal	Peinture	1,5 m < Ht < 2 m	0 (+/-0)	
3744					1,5 m < Ht < 2 m	0 (+/-0)	
3745	D	Fenêtre 5	Métal	Peinture	1,5 m < Ht < 2 m	0 (+/-0)	
3746					1,5 m < Ht < 2 m	0 (+/-0)	
3747	D	Fenêtre 6	Métal	Peinture	1,5 m < Ht < 2 m	0 (+/-0)	
3748					1,5 m < Ht < 2 m	0 (+/-0)	
3749	D	Mur	Plâtre	Toile de verre	1 m < Ht < 1,5 m	0 (+/-0)	
3750					0,5 m < Ht < 1 m	0 (+/-0)	
-		Plafond	Dalle de faux plafond			-	N.M

**RDC Haut : Local inoccupé 2\_bureau 1**

Nombre d'unités de diagnostic : 6

N°	Zone	Unité de diagnostic	Substrat	Revêtement apparent	Localisation mesure	Mesure (mg/cm²)	Observation
-		Plinthe	PVC			-	N.M
3751	A	Mur	Plâtre	Toile de verre	0,5 m < Ht < 1 m	0 (+/-0)	

3752					1 m < Ht < 1,5 m	0 (+/-0)	
3753					1 m < Ht < 1,5 m	0 (+/-0)	
3754	B	Mur	Plâtre	Toile de verre	0,5 m < Ht < 1 m	0 (+/-0)	
3755					0,5 m < Ht < 1 m	0 (+/-0)	
3756	C	Mur	Plâtre	Toile de verre	1 m < Ht < 1,5 m	0 (+/-0)	
3757					1 m < Ht < 1,5 m	0 (+/-0)	
3758	D	Mur	Plâtre	Toile de verre	0,5 m < Ht < 1 m	0 (+/-0)	
-		Plafond	Dalle de faux plafond			-	N.M

**RDC Haut : Local inoccupé 2\_bureau 2**

Nombre d'unités de diagnostic : 9

N°	Zone	Unité de diagnostic	Substrat	Revêtement apparent	Localisation mesure	Mesure (mg/cm²)	Observation
-		Plinthe	PVC			-	N.M
3759					0,5 m < Ht < 1 m	0 (+/-0)	
3760	A	Mur	Plâtre	Toile de verre	1 m < Ht < 1,5 m	0 (+/-0)	
3761					1 m < Ht < 1,5 m	0 (+/-0)	
3762	A	Porte	Bois	Peinture	0,5 m < Ht < 1 m	0 (+/-0)	
3763					1 m < Ht < 1,5 m	0 (+/-0)	
3764	B	Mur	Plâtre	Toile de verre	0,5 m < Ht < 1 m	0 (+/-0)	
3765					0,5 m < Ht < 1 m	0 (+/-0)	
3766	C	Mur	Plâtre	Toile de verre	1 m < Ht < 1,5 m	0 (+/-0)	
3767					0,5 m < Ht < 1 m	0 (+/-0)	
3768	C	Porte	Bois	Peinture	1 m < Ht < 1,5 m	0 (+/-0)	
3769					1,5 m < Ht < 2 m	0 (+/-0)	
3770	D	Fenêtre	Métal	Peinture	1,5 m < Ht < 2 m	0 (+/-0)	
3771					1 m < Ht < 1,5 m	0 (+/-0)	
3772	D	Mur	Plâtre	Toile de verre	0,5 m < Ht < 1 m	0 (+/-0)	
-		Plafond	Dalle de faux plafond			-	N.M

**RDC Haut : Machinerie**

Nombre d'unités de diagnostic : 11

N°	Zone	Unité de diagnostic	Substrat	Revêtement apparent	Localisation mesure	Mesure (mg/cm²)	Observation
-		Plinthe	Carrelage			-	N.M
3773					1 m < Ht < 1,5 m	0 (+/-0)	
3774	A	Mur	Plâtre	Peinture	0,5 m < Ht < 1 m	0 (+/-0)	
3775					0,5 m < Ht < 1 m	0 (+/-0)	
3776	B	Mur	Plâtre	Peinture	1 m < Ht < 1,5 m	0 (+/-0)	
3777					1 m < Ht < 1,5 m	0 (+/-0)	
3778	C	Fenêtre	Métal	Peinture	1 m < Ht < 1,5 m	0 (+/-0)	
3779	C	Grille	Métal	Peinture	1 m < Ht < 1,5 m	3,2 (+/-1,5)	Ponçage peinture
3780					1 m < Ht < 1,5 m	0 (+/-0)	
3781	C	Mur	Plâtre	Peinture	0,5 m < Ht < 1 m	0 (+/-0)	
3782					1 m < Ht < 1,5 m	0 (+/-0)	
3783	D	Fenêtre	Métal	Peinture	1 m < Ht < 1,5 m	0 (+/-0)	
3784	D	Grille	Métal	Peinture	1 m < Ht < 1,5 m	4,1 (+/-2,5)	Ponçage peinture
3785					0,5 m < Ht < 1 m	0 (+/-0)	
3786	D	Mur	Plâtre	Peinture	1 m < Ht < 1,5 m	0 (+/-0)	
3787					1 m < Ht < 1,5 m	0 (+/-0)	
3788	E	Mur	Plâtre	Peinture	0,5 m < Ht < 1 m	0 (+/-0)	
3789					Ht > 3 m	0 (+/-0)	
3790		Plafond	Plâtre	Peinture	Ht > 3 m	0 (+/-0)	

**RDC Haut : Machinerie 2**

Nombre d'unités de diagnostic : 12

N°	Zone	Unité de diagnostic	Substrat	Revêtement apparent	Localisation mesure	Mesure (mg/cm²)	Observation
-		Plinthe	Carrelage			-	N.M
3791					1,5 m < Ht < 2 m	0 (+/-0)	
3792	A	Mur	Plâtre	Peinture	1,5 m < Ht < 2 m	0 (+/-0)	
3793					1 m < Ht < 1,5 m	0 (+/-0)	
3794	A	Porte	Métal	Peinture	1 m < Ht < 1,5 m	0 (+/-0)	
3795					1 m < Ht < 1,5 m	0 (+/-0)	
3796	B	Fenêtre	Métal	Peinture	1 m < Ht < 1,5 m	0 (+/-0)	
3797					1,5 m < Ht < 2 m	0 (+/-0)	
3798	B	Mur	Plâtre	Peinture	1,5 m < Ht < 2 m	0 (+/-0)	
3799					1 m < Ht < 1,5 m	0 (+/-0)	
3800	C	Bâtis porte	Métal	Peinture	1 m < Ht < 1,5 m	0 (+/-0)	
3801					1,5 m < Ht < 2 m	0 (+/-0)	
3802	C	Mur	Plâtre	Peinture	1,5 m < Ht < 2 m	0 (+/-0)	
3803					1 m < Ht < 1,5 m	0 (+/-0)	
3804	D	Bâtis porte	Métal	Peinture	1 m < Ht < 1,5 m	0 (+/-0)	
3805					1,5 m < Ht < 2 m	0 (+/-0)	
3806	D	Mur	Plâtre	Peinture	1,5 m < Ht < 2 m	0 (+/-0)	
3807					1 m < Ht < 1,5 m	0 (+/-0)	
3808	E	Bâtis porte	Métal	Peinture	1 m < Ht < 1,5 m	0 (+/-0)	
3809					1,5 m < Ht < 2 m	0 (+/-0)	
3810	E	Mur	Plâtre	Peinture	1,5 m < Ht < 2 m	0 (+/-0)	
3811					Ht > 3 m	0 (+/-0)	
3812		Plafond	Plâtre	Peinture	Ht > 3 m	0 (+/-0)	

**RDC Haut : Pâtisserie**

Nombre d'unités de diagnostic : 12

N°	Zone	Unité de diagnostic	Substrat	Revêtement apparent	Localisation mesure	Mesure (mg/cm²)	Observation
-		Plinthe	Carrelage			-	N.M
3813					1,5 m < Ht < 2 m	0 (+/-0)	
3814	A	Mur	Plâtre	Peinture	1,5 m < Ht < 2 m	0 (+/-0)	
3815					1,5 m < Ht < 2 m	0 (+/-0)	
3816	B	Mur	Plâtre	Peinture	1,5 m < Ht < 2 m	0 (+/-0)	
3817					1 m < Ht < 1,5 m	0 (+/-0)	
3818	C	Fenêtre 1	Métal	Peinture	1 m < Ht < 1,5 m	0 (+/-0)	
3819					1 m < Ht < 1,5 m	0 (+/-0)	
3820	C	Fenêtre 2	Métal	Peinture	1 m < Ht < 1,5 m	0 (+/-0)	
3821					1,5 m < Ht < 2 m	0 (+/-0)	
3822	C	Mur	Plâtre	Peinture	1,5 m < Ht < 2 m	0 (+/-0)	
3823					2 m < Ht < 2,5 m	0 (+/-0)	
3824	C	Verrières hotte 1	Métal	Peinture	2 m < Ht < 2,5 m	0 (+/-0)	
3825					2 m < Ht < 2,5 m	0 (+/-0)	
3826	C	Verrières hotte 2	Métal	Peinture	2 m < Ht < 2,5 m	0 (+/-0)	



3827	D	Mur	Plâtre	Peinture	1,5 m < Ht < 2 m	0 (+/-0)	
3828					1,5 m < Ht < 2 m	0 (+/-0)	
3829	E	Mur	Plâtre	Peinture	1,5 m < Ht < 2 m	0 (+/-0)	
3830					1,5 m < Ht < 2 m	0 (+/-0)	
3831					1,5 m < Ht < 2 m	0 (+/-0)	
3832	F	Mur	Plâtre	Peinture	1,5 m < Ht < 2 m	0 (+/-0)	
3833					Ht > 3 m	0 (+/-0)	
3834		Plafond	Plâtre	Peinture	Ht > 3 m	0 (+/-0)	

**RDC Haut : Placard Bureaux**

Nombre d'unités de diagnostic : 5

N°	Zone	Unité de diagnostic	Substrat	Revêtement apparent	Localisation mesure	Mesure (mg/cm²)	Observation
3835	A	Mur	Plâtre	Peinture	1 m < Ht < 1,5 m	0 (+/-0)	
3836					0,5 m < Ht < 1 m	0 (+/-0)	
3837	B	Mur	Plâtre	Peinture	0,5 m < Ht < 1 m	0 (+/-0)	
3838					1 m < Ht < 1,5 m	0 (+/-0)	
3839	C	Mur	Plâtre	Peinture	1 m < Ht < 1,5 m	0 (+/-0)	
3840					0,5 m < Ht < 1 m	0 (+/-0)	
3841	D	Mur	Plâtre	Peinture	0,5 m < Ht < 1 m	0 (+/-0)	
3842					1 m < Ht < 1,5 m	0 (+/-0)	
3843					2,5 m < Ht < 3 m	0 (+/-0)	
3844		Plafond	Plâtre	Peinture	2,5 m < Ht < 3 m	0 (+/-0)	

**RDC Haut : Quai déchargement**

Nombre d'unités de diagnostic : 9

N°	Zone	Unité de diagnostic	Substrat	Revêtement apparent	Localisation mesure	Mesure (mg/cm²)	Observation
3845	A	Poteau	Métal	Peinture	1 m < Ht < 1,5 m	7,9 (+/-4,3)	Ponçage peinture
-	B	Mur	Brique	Brut		-	N.M
-	C	Mur	Brique	Brut		-	N.M
-	D	Mur	Brique	Brut		-	N.M
3846	D	Ossature auvent	Métal	Peinture	2,5 m < Ht < 3 m	4,5 (+/-2,1)	Ponçage peinture
3847	D	Porte	Métal	Peinture	1 m < Ht < 1,5 m	2,6 (+/-1,1)	Ponçage peinture
-	E	Mur	Brique	Brut		-	N.M
3848	G	Garde corps	Métal	Peinture	1 m < Ht < 1,5 m	0 (+/-0)	
3849					1 m < Ht < 1,5 m	0 (+/-0)	
3850		Plafond	Béton	Peinture	2,5 m < Ht < 3 m	0 (+/-0)	
3851					2,5 m < Ht < 3 m	0 (+/-0)	

**RDC Haut : Réfectoire 1**

Nombre d'unités de diagnostic : 22

N°	Zone	Unité de diagnostic	Substrat	Revêtement apparent	Localisation mesure	Mesure (mg/cm²)	Observation
3852		Plinthe	Enduit	Peinture	Ht < 0,5 m	0 (+/-0)	
3853					Ht < 0,5 m	0 (+/-0)	
-	A	Fenêtre 1	Aluminium			-	N.M
-	A	Fenêtre 2	Aluminium			-	N.M
-	A	Fenêtre 3	Aluminium			-	N.M
-	A	Fenêtre 4	Aluminium			-	N.M
-	A	Fenêtre 5	Aluminium			-	N.M
-	A	Fenêtre 6	Aluminium			-	N.M
3854	A	Mur	Plâtre	Toile de verre	1 m < Ht < 1,5 m	0 (+/-0)	
3855					0,5 m < Ht < 1 m	0 (+/-0)	
-	A	Porte	Aluminium			-	N.M
3856	B	Mur	Plâtre	Toile de verre	0,5 m < Ht < 1 m	0 (+/-0)	
3857					1 m < Ht < 1,5 m	0 (+/-0)	
-	C	Fenêtre 1	Aluminium			-	N.M
-	C	Fenêtre 2	Aluminium			-	N.M
-	C	Fenêtre 3	Aluminium			-	N.M
-	C	Fenêtre 4	Aluminium			-	N.M
-	C	Fenêtre 5	Aluminium			-	N.M
-	C	Fenêtre 6	Aluminium			-	N.M
-	C	Fenêtre 7	Aluminium			-	N.M
3858	C	Mur	Plâtre	Toile de verre	1 m < Ht < 1,5 m	0 (+/-0)	
3859					0,5 m < Ht < 1 m	0 (+/-0)	
3860	D	Mur	Plâtre	Toile de verre	0,5 m < Ht < 1 m	0 (+/-0)	
3861					1 m < Ht < 1,5 m	0 (+/-0)	
3862	E	Mur	Plâtre	Toile de verre	1 m < Ht < 1,5 m	0 (+/-0)	
3863					0,5 m < Ht < 1 m	0 (+/-0)	
3864	F	Mur	Plâtre	Toile de verre	0,5 m < Ht < 1 m	0 (+/-0)	
3865					1 m < Ht < 1,5 m	0 (+/-0)	
-		Plafond	Dalle de faux plafond			-	N.M

**RDC Haut : Réfectoire 1\_Sanit**

Nombre d'unités de diagnostic : 7

N°	Zone	Unité de diagnostic	Substrat	Revêtement apparent	Localisation mesure	Mesure (mg/cm²)	Observation
-		Plinthe	Carrelage			-	N.M
3866	A	Mur	Plâtre	Peinture	0,5 m < Ht < 1 m	0 (+/-0)	
3867					1 m < Ht < 1,5 m	0 (+/-0)	
3868	A	Porte	Bois	Peinture	1 m < Ht < 1,5 m	0 (+/-0)	
3869					1 m < Ht < 1,5 m	0 (+/-0)	
3870	B	Mur	Plâtre	Peinture	1 m < Ht < 1,5 m	0 (+/-0)	
3871					0,5 m < Ht < 1 m	0 (+/-0)	
3872	C	Mur	Plâtre	Peinture	0,5 m < Ht < 1 m	0 (+/-0)	
3873					1 m < Ht < 1,5 m	0 (+/-0)	
3874	D	Mur	Plâtre	Peinture	1 m < Ht < 1,5 m	0 (+/-0)	
3875					0,5 m < Ht < 1 m	0 (+/-0)	
-		Plafond	Dalle de faux plafond			-	N.M

**RDC Haut : Réfectoire 2**

Nombre d'unités de diagnostic : 10

N°	Zone	Unité de diagnostic	Substrat	Revêtement apparent	Localisation mesure	Mesure (mg/cm²)	Observation
3876		Plinthe	Enduit	Peinture	Ht < 0,5 m	0 (+/-0)	
3877					Ht < 0,5 m	0 (+/-0)	
3878	A	Mur	Plâtre	Toile de verre	1 m < Ht < 1,5 m	0 (+/-0)	
3879					0,5 m < Ht < 1 m	0 (+/-0)	
3880	A	Porte	Bois	Peinture	1 m < Ht < 1,5 m	0 (+/-0)	
3881					0,5 m < Ht < 1 m	0 (+/-0)	
3882	B	Mur	Plâtre	Toile de verre	0,5 m < Ht < 1 m	0 (+/-0)	

3883					1 m < Ht < 1,5 m	0 (+/-0)	
3884	C	Mur	Plâtre	Toile de verre	1 m < Ht < 1,5 m	0 (+/-0)	
3885					0,5 m < Ht < 1 m	0 (+/-0)	
3886					0,5 m < Ht < 1 m	0 (+/-0)	
3887	C	Porte	Bois	Peinture	1 m < Ht < 1,5 m	0 (+/-0)	
-	D	Fenêtre 1	Aluminium			-	N.M
-	D	Fenêtre 2	Aluminium			-	N.M
3888	D	Mur	Plâtre	Toile de verre	0,5 m < Ht < 1 m	0 (+/-0)	
3889					1 m < Ht < 1,5 m	0 (+/-0)	
-		Plafond	Dalle de faux plafond			-	N.M

**RDC Haut : Réserve**

Nombre d'unités de diagnostic : 8

N°	Zone	Unité de diagnostic	Substrat	Revêtement apparent	Localisation mesure	Mesure (mg/cm²)	Observation
3890		Plinthe	Bois	Peinture	Ht < 0,5 m	0 (+/-0)	
3891					Ht < 0,5 m	0 (+/-0)	
3892	A	Mur	Plâtre	Toile de verre	0,5 m < Ht < 1 m	0 (+/-0)	
3893					1 m < Ht < 1,5 m	0 (+/-0)	
3894	B	Mur	Plâtre	Toile de verre	1 m < Ht < 1,5 m	0 (+/-0)	
3895					0,5 m < Ht < 1 m	0 (+/-0)	
3896	C	Fenêtre	Métal	Peinture	1 m < Ht < 1,5 m	0 (+/-0)	
3897					1 m < Ht < 1,5 m	0 (+/-0)	
3898	C	Mur	Plâtre	Toile de verre	0,5 m < Ht < 1 m	0 (+/-0)	
3899					1 m < Ht < 1,5 m	0 (+/-0)	
3900	C	Volet	Métal	Peinture	1 m < Ht < 1,5 m	0 (+/-0)	
3901					1 m < Ht < 1,5 m	0 (+/-0)	
3902	D	Mur	Plâtre	Toile de verre	1 m < Ht < 1,5 m	0 (+/-0)	
3903					0,5 m < Ht < 1 m	0 (+/-0)	
-		Plafond	Dalle de faux plafond			-	N.M

**RDC Haut : Salle de réunion**

Nombre d'unités de diagnostic : 15

N°	Zone	Unité de diagnostic	Substrat	Revêtement apparent	Localisation mesure	Mesure (mg/cm²)	Observation
3904		Plinthe	Bois	Peinture	Ht < 0,5 m	0 (+/-0)	
3905					Ht < 0,5 m	0 (+/-0)	
3906	A	Mur	Plâtre	Peinture	0,5 m < Ht < 1 m	0 (+/-0)	
3907					1 m < Ht < 1,5 m	0 (+/-0)	
3908	A	Porte	Bois	Peinture	1 m < Ht < 1,5 m	0 (+/-0)	
3909					0,5 m < Ht < 1 m	0 (+/-0)	
-	B	Fenêtre 1	Aluminium			-	N.M
-	B	Fenêtre 2	Aluminium			-	N.M
3910	B	Mur	Plâtre	Peinture	1 m < Ht < 1,5 m	0 (+/-0)	
3911					0,5 m < Ht < 1 m	0 (+/-0)	
3912	B	Soubassement	Bois	Peinture	0,5 m < Ht < 1 m	0 (+/-0)	
3913					0,5 m < Ht < 1 m	0 (+/-0)	
3914	C	Mur	Plâtre	Peinture	0,5 m < Ht < 1 m	0 (+/-0)	
3915					1 m < Ht < 1,5 m	0 (+/-0)	
3916	C	Porte	Bois	Peinture	0,5 m < Ht < 1 m	0 (+/-0)	
3917					1 m < Ht < 1,5 m	0 (+/-0)	
3918	C	Soubassement	Bois	Peinture	0,5 m < Ht < 1 m	0 (+/-0)	
3919					0,5 m < Ht < 1 m	0 (+/-0)	
-	D	Fenêtre 1	Aluminium			-	N.M
-	D	Fenêtre 2	Aluminium			-	N.M
3920	D	Mur	Plâtre	Peinture	1 m < Ht < 1,5 m	0 (+/-0)	
3921					0,5 m < Ht < 1 m	0 (+/-0)	
3922	D	Soubassement	Bois	Peinture	0,5 m < Ht < 1 m	0 (+/-0)	
3923					0,5 m < Ht < 1 m	0 (+/-0)	
-		Plafond	Dalle de faux plafond			-	N.M

**RDC Haut : Sanitaires 1**

Nombre d'unités de diagnostic : 7

N°	Zone	Unité de diagnostic	Substrat	Revêtement apparent	Localisation mesure	Mesure (mg/cm²)	Observation
-		Plinthe	Carrelage			-	N.M
3924	A	Mur	Plâtre	Peinture	1 m < Ht < 1,5 m	0 (+/-0)	
3925					0,5 m < Ht < 1 m	0 (+/-0)	
3926	B	Mur	Plâtre	Peinture	0,5 m < Ht < 1 m	0 (+/-0)	
3927					1 m < Ht < 1,5 m	0 (+/-0)	
-	C	Fenêtre	Aluminium			-	N.M
3928	C	Mur	Plâtre	Peinture	1 m < Ht < 1,5 m	0 (+/-0)	
3929					0,5 m < Ht < 1 m	0 (+/-0)	
3930	D	Mur	Plâtre	Peinture	0,5 m < Ht < 1 m	0 (+/-0)	
3931					1 m < Ht < 1,5 m	0 (+/-0)	
-		Plafond	Dalle de faux plafond			-	N.M

**RDC Haut : Sanitaires 1\_WC1**

Nombre d'unités de diagnostic : 7

N°	Zone	Unité de diagnostic	Substrat	Revêtement apparent	Localisation mesure	Mesure (mg/cm²)	Observation
-		Plinthe	Carrelage			-	N.M
3932	A	Mur	Plâtre	Peinture	1 m < Ht < 1,5 m	0 (+/-0)	
3933					0,5 m < Ht < 1 m	0 (+/-0)	
3934	A	Porte	Bois	Peinture	1 m < Ht < 1,5 m	0 (+/-0)	
3935					0,5 m < Ht < 1 m	0 (+/-0)	
3936	B	Mur	Plâtre	Peinture	0,5 m < Ht < 1 m	0 (+/-0)	
3937					1 m < Ht < 1,5 m	0 (+/-0)	
3938	C	Mur	Plâtre	Peinture	1 m < Ht < 1,5 m	0 (+/-0)	
3939					0,5 m < Ht < 1 m	0 (+/-0)	
3940	D	Mur	Plâtre	Peinture	0,5 m < Ht < 1 m	0 (+/-0)	
3941					1 m < Ht < 1,5 m	0 (+/-0)	
-		Plafond	Dalle de faux plafond			-	N.M

**RDC Haut : Sanitaires 1\_WC2**

Nombre d'unités de diagnostic : 7

N°	Zone	Unité de diagnostic	Substrat	Revêtement apparent	Localisation mesure	Mesure (mg/cm²)	Observation
-		Plinthe	Carrelage			-	N.M

3942	A	Mur	Plâtre	Peinture	1 m < Ht < 1,5 m	0 (+/-0)	
3943					0,5 m < Ht < 1 m	0 (+/-0)	
3944	A	Porte	Bois	Peinture	1 m < Ht < 1,5 m	0 (+/-0)	
3945					0,5 m < Ht < 1 m	0 (+/-0)	
3946	B	Mur	Plâtre	Peinture	0,5 m < Ht < 1 m	0 (+/-0)	
3947					1 m < Ht < 1,5 m	0 (+/-0)	
3948	C	Mur	Plâtre	Peinture	1 m < Ht < 1,5 m	0 (+/-0)	
3949					0,5 m < Ht < 1 m	0 (+/-0)	
3950	D	Mur	Plâtre	Peinture	0,5 m < Ht < 1 m	0 (+/-0)	
3951					1 m < Ht < 1,5 m	0 (+/-0)	
-		Plafond	Dalle de faux plafond			-	N.M

**RDC Haut : Sanitaires 2**

Nombre d'unités de diagnostic : 7

N°	Zone	Unité de diagnostic	Substrat	Revêtement apparent	Localisation mesure	Mesure (mg/cm²)	Observation
-		Plinthe	Carrelage			-	N.M
3952	A	Mur	Plâtre	Peinture	1 m < Ht < 1,5 m	0 (+/-0)	
3953					0,5 m < Ht < 1 m	0 (+/-0)	
3954	B	Mur	Plâtre	Peinture	0,5 m < Ht < 1 m	0 (+/-0)	
3955					1 m < Ht < 1,5 m	0 (+/-0)	
-	C	Fenêtre	Aluminium			-	N.M
3956	C	Mur	Plâtre	Peinture	1 m < Ht < 1,5 m	0 (+/-0)	
3957					0,5 m < Ht < 1 m	0 (+/-0)	
3958	D	Mur	Plâtre	Peinture	0,5 m < Ht < 1 m	0 (+/-0)	
3959					1 m < Ht < 1,5 m	0 (+/-0)	
-		Plafond	Dalle de faux plafond			-	N.M

**RDC Haut : SAS vers Bât B**

Nombre d'unités de diagnostic : 10

N°	Zone	Unité de diagnostic	Substrat	Revêtement apparent	Localisation mesure	Mesure (mg/cm²)	Observation
3960		Plinthe	Enduit	Peinture	Ht < 0,5 m	0 (+/-0)	
3961					Ht < 0,5 m	0 (+/-0)	
3962	A	Mur	Plâtre	Peinture	0,5 m < Ht < 1 m	0 (+/-0)	
3963					1 m < Ht < 1,5 m	0 (+/-0)	
3964	A	Porte	Bois	Peinture	1 m < Ht < 1,5 m	0 (+/-0)	
3965					0,5 m < Ht < 1 m	0 (+/-0)	
3966	B	Mur	Plâtre	Peinture	1 m < Ht < 1,5 m	0 (+/-0)	
3967					0,5 m < Ht < 1 m	0 (+/-0)	
3968	B	Porte	Bois	Peinture	0,5 m < Ht < 1 m	0 (+/-0)	
3969					1 m < Ht < 1,5 m	0 (+/-0)	
3970	C	Mur	Plâtre	Peinture	0,5 m < Ht < 1 m	0 (+/-0)	
3971					1 m < Ht < 1,5 m	0 (+/-0)	
3972	C	Porte	Bois	Peinture	1 m < Ht < 1,5 m	0 (+/-0)	
3973					0,5 m < Ht < 1 m	0 (+/-0)	
3974	D	Mur	Plâtre	Peinture	1 m < Ht < 1,5 m	0 (+/-0)	
3975					0,5 m < Ht < 1 m	0 (+/-0)	
3976	D	Porte	Bois	Peinture	0,5 m < Ht < 1 m	0 (+/-0)	
3977					1 m < Ht < 1,5 m	0 (+/-0)	
3978		Plafond	Plâtre	Peinture	Ht > 3 m	0 (+/-0)	
3979					Ht > 3 m	0 (+/-0)	

**RDC Haut : WC bureaux**

Nombre d'unités de diagnostic : 6

N°	Zone	Unité de diagnostic	Substrat	Revêtement apparent	Localisation mesure	Mesure (mg/cm²)	Observation
-		Plinthe	Carrelage			-	N.M
3980	B	Mur	Plâtre	Toile de verre	1,5 m < Ht < 2 m	0 (+/-0)	
3981					1,5 m < Ht < 2 m	0 (+/-0)	
3982	C	Fenêtre 1	Métal	Peinture	2 m < Ht < 2,5 m	0 (+/-0)	
3983					2 m < Ht < 2,5 m	0 (+/-0)	
3984	C	Fenêtre 2	Métal	Peinture	2 m < Ht < 2,5 m	0 (+/-0)	
3985					2 m < Ht < 2,5 m	0 (+/-0)	
3986	C	Mur	Plâtre	Toile de verre	1,5 m < Ht < 2 m	0 (+/-0)	
3987					1,5 m < Ht < 2 m	0 (+/-0)	
3988	D	Mur	Plâtre	Toile de verre	1,5 m < Ht < 2 m	0 (+/-0)	
3989					1,5 m < Ht < 2 m	0 (+/-0)	

**Sous sol : Galerie technique**

Nombre d'unités de diagnostic : 6

N°	Zone	Unité de diagnostic	Substrat	Revêtement apparent	Localisation mesure	Mesure (mg/cm²)	Observation
-	A	Mur	Enduit	Brut		-	N.M
-	B	Mur	Enduit	Brut		-	N.M
3990	B	Porte	Bois	Peinture	0,5 m < Ht < 1 m	0 (+/-0)	
3991					1 m < Ht < 1,5 m	0 (+/-0)	
-	C	Mur	Briques	Brut		-	N.M
-	D	Mur	Briques	Brut		-	N.M
-	E	Mur	Briques	Brut		-	N.M

**Sous sol : Galerie technique (derrière soute à mazout)**

Nombre d'unités de diagnostic : 10

N°	Zone	Unité de diagnostic	Substrat	Revêtement apparent	Localisation mesure	Mesure (mg/cm²)	Observation
-	A	Mur	Enduit	Brut		-	N.M
3992	A	Porte	Bois	Peinture	0,5 m < Ht < 1 m	0 (+/-0)	
3993					1 m < Ht < 1,5 m	0 (+/-0)	
-	B	Mur	Briques	Brut		-	N.M
-	C	Mur	Briques	Brut		-	N.M
-	D	Mur	Briques	Brut		-	N.M
-	E	Mur	Briques	Brut		-	N.M
-	F	Mur	Briques	Brut		-	N.M
-	G	Mur	Enduit	Brut		-	N.M
-	H	Mur	Enduit	Brut		-	N.M
-		Plafond	Béton	Brut		-	N.M

**Sous sol : Galerie vers réserve chaufferie**

Nombre d'unités de diagnostic : 11

N°	Zone	Unité de diagnostic	Substrat	Revêtement apparent	Localisation mesure	Mesure (mg/cm²)	Observation
-	A	Mur	Enduit	Brut		-	N.M

-	B	Mur	Enduit	Brut	-	N.M
-	C	Mur	Enduit	Brut	-	N.M
-	D	Mur	Enduit	Brut	-	N.M
-	E	Mur	Enduit	Brut	-	N.M
-	F	Mur	Enduit	Brut	-	N.M
-	G	Mur	Enduit	Brut	-	N.M
-	H	Mur	Enduit	Brut	-	N.M
3994	H	Porte	Bois	Peinture	0,5 m < Ht < 1 m	0 (+/-0)
3995					1 m < Ht < 1,5 m	0 (+/-0)
-	I	Mur	Enduit	Brut	-	N.M
-		Plafond	Béton	Brut	-	N.M

**Sous sol : Grande chaufferie**

Nombre d'unités de diagnostic : 14

N°	Zone	Unité de diagnostic	Substrat	Revêtement apparent	Localisation mesure	Mesure (mg/cm²)	Observation
3996	A	Fenêtre 1	Bois	Peinture	2,5 m < Ht < 3 m	0 (+/-0)	
3997					2,5 m < Ht < 3 m	0 (+/-0)	
3998	A	Fenêtre 2	Bois	Peinture	2,5 m < Ht < 3 m	0 (+/-0)	
3999					2,5 m < Ht < 3 m	0 (+/-0)	
4000	A	Fenêtre 3	Bois	Peinture	2,5 m < Ht < 3 m	0 (+/-0)	
4001					2,5 m < Ht < 3 m	0 (+/-0)	
4002	A	Fenêtre 4	Bois	Peinture	2,5 m < Ht < 3 m	0 (+/-0)	
4003					2,5 m < Ht < 3 m	0 (+/-0)	
4004	A	Fenêtre 5	Bois	Peinture	2,5 m < Ht < 3 m	0 (+/-0)	
4005					2,5 m < Ht < 3 m	0 (+/-0)	
4006	A	Fenêtre 6	Bois	Peinture	2,5 m < Ht < 3 m	0 (+/-0)	
4007					2,5 m < Ht < 3 m	0 (+/-0)	
4008	A	Mur	Enduit	Peinture	0,5 m < Ht < 1 m	0 (+/-0)	
4009					1 m < Ht < 1,5 m	0 (+/-0)	
4010	A	Porte	Bois	Peinture	0,5 m < Ht < 1 m	0 (+/-0)	
4011					1 m < Ht < 1,5 m	0 (+/-0)	
4012	B	Mur	Enduit	Peinture	1 m < Ht < 1,5 m	0 (+/-0)	
4013					0,5 m < Ht < 1 m	0 (+/-0)	
4014	C	Mur	Enduit	Peinture	0,5 m < Ht < 1 m	0 (+/-0)	
4015					1 m < Ht < 1,5 m	0 (+/-0)	
4016	C	Porte	Métal	Peinture	1 m < Ht < 1,5 m	1,9 (+/-0,5)	Ponçage peinture
-	C1	Mur	Briques	Brut	-	-	N.M
4017	D	Mur	Enduit	Peinture	1 m < Ht < 1,5 m	0 (+/-0)	
4018					0,5 m < Ht < 1 m	0 (+/-0)	
4019		Plafond	Enduit	Peinture	Ht > 3 m	0 (+/-0)	
4020					Ht > 3 m	0 (+/-0)	

**Sous sol : Réserve chaufferie - Cour anglaise**

Nombre d'unités de diagnostic : 6

N°	Zone	Unité de diagnostic	Substrat	Revêtement apparent	Localisation mesure	Mesure (mg/cm²)	Observation
4021		Garde corps	Métal	Peinture		4,3 (+/-2,1)	Ponçage peinture
-	A	Mur	Enduit	Brut		-	N.M
-	B	Mur	Enduit	Brut		-	N.M
-	C	Mur	Enduit	Brut		-	N.M
-	D	Mur	Enduit	Brut		-	N.M
-	E	Mur	Enduit	Brut		-	N.M

**Sous sol : Soute à mazout**

Nombre d'unités de diagnostic : 5

N°	Zone	Unité de diagnostic	Substrat	Revêtement apparent	Localisation mesure	Mesure (mg/cm²)	Observation
-	A	Mur	Béton	Brut		-	N.M
-	B	Mur	Béton	Brut		-	N.M
-	C	Mur	Béton	Brut		-	N.M
-	D	Mur	Béton	Brut		-	N.M
-		Plafond	Béton	Brut		-	N.M

NM : Non mesuré car l'unité de diagnostic n'est pas visée par la réglementation.

**Analyses chimiques du laboratoire**

Aucune analyse chimique n'a été réalisée en laboratoire.

**Constatations diverses** : Néant**Validité du constat** : Constat avant travaux**Documents remis par le donneur d'ordre à l'opérateur de repérage** : Néant**Représentant du propriétaire (accompagnateur)** : Aucun accompagnateur

*Nota : Le présent rapport est établi par une personne dont les compétences sont certifiées par*  
**GINGER CATED - 12 avenue Gay Lussac ZAC LA CLEF ST PIERRE 78990**  
**ELANCOURT (détail sur [www.cofrac.fr](http://www.cofrac.fr) programme n°4-4-11)**

Fait à **VITRY-SUR-SEINE**, le **28-29/09; 6-12-13/10; 3/11/2017 et 16/10/2018**

Par : **AMRANI MOHAND**

## 6. Localisation des mesures sur croquis de repérage

### Sous sol

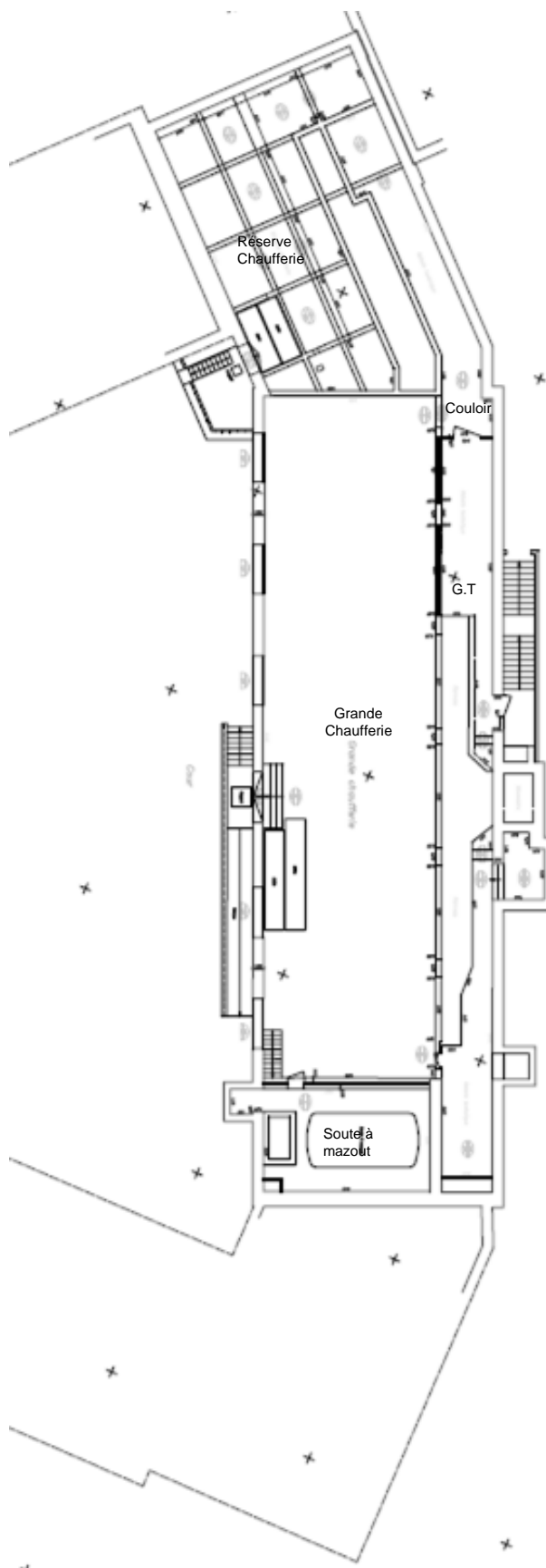

## RDC Bas

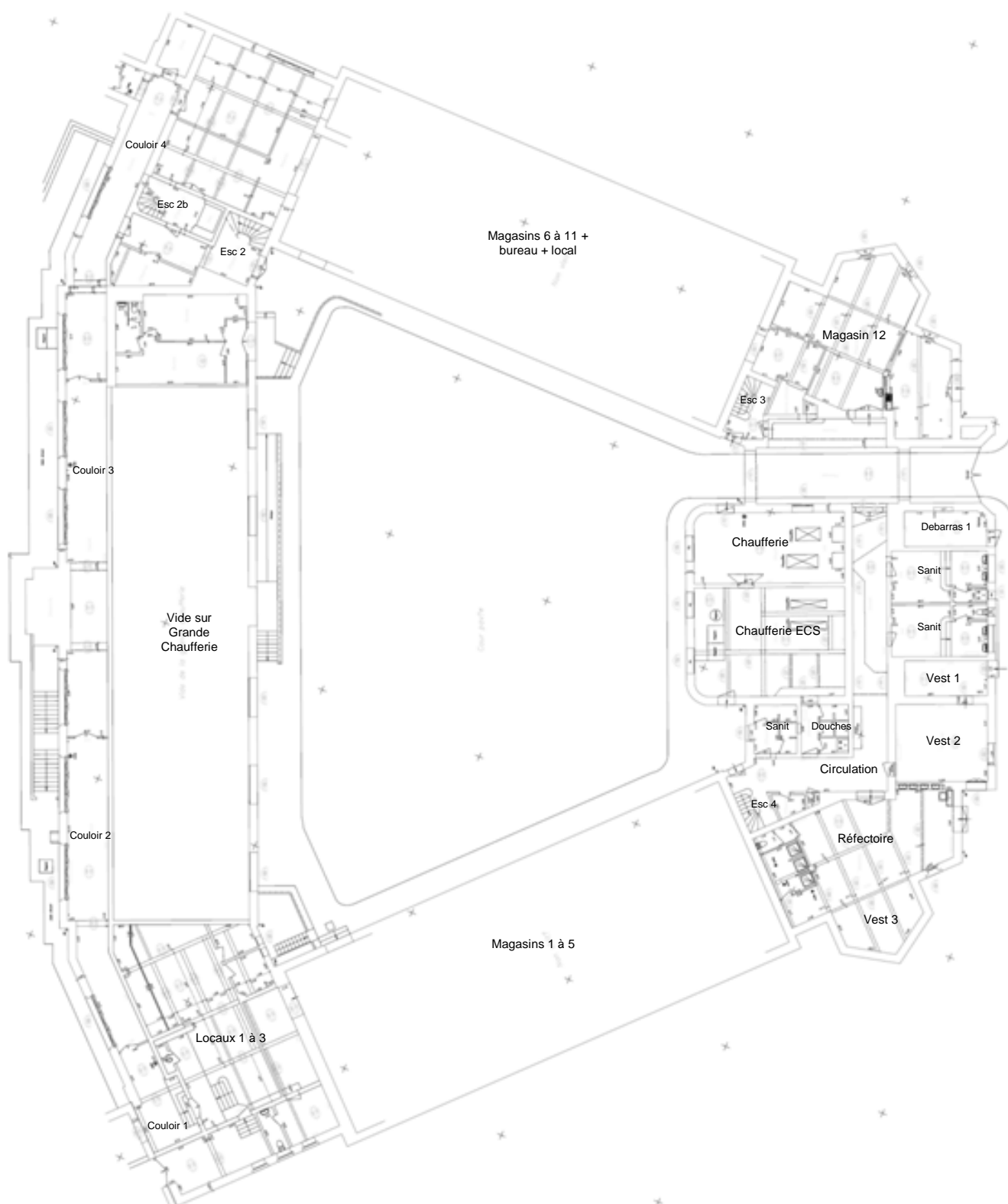

## RDC Haut

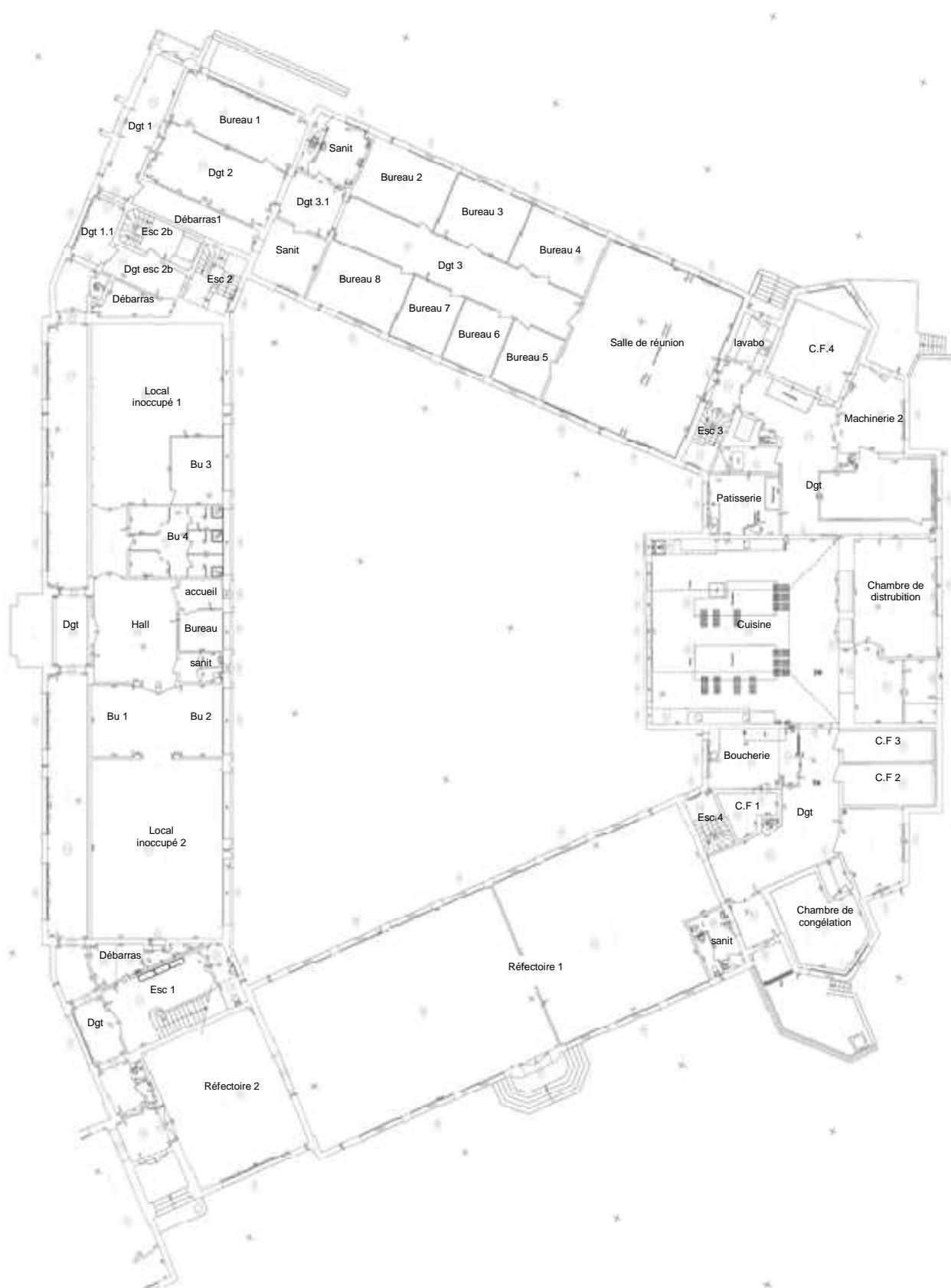



## Etage 1

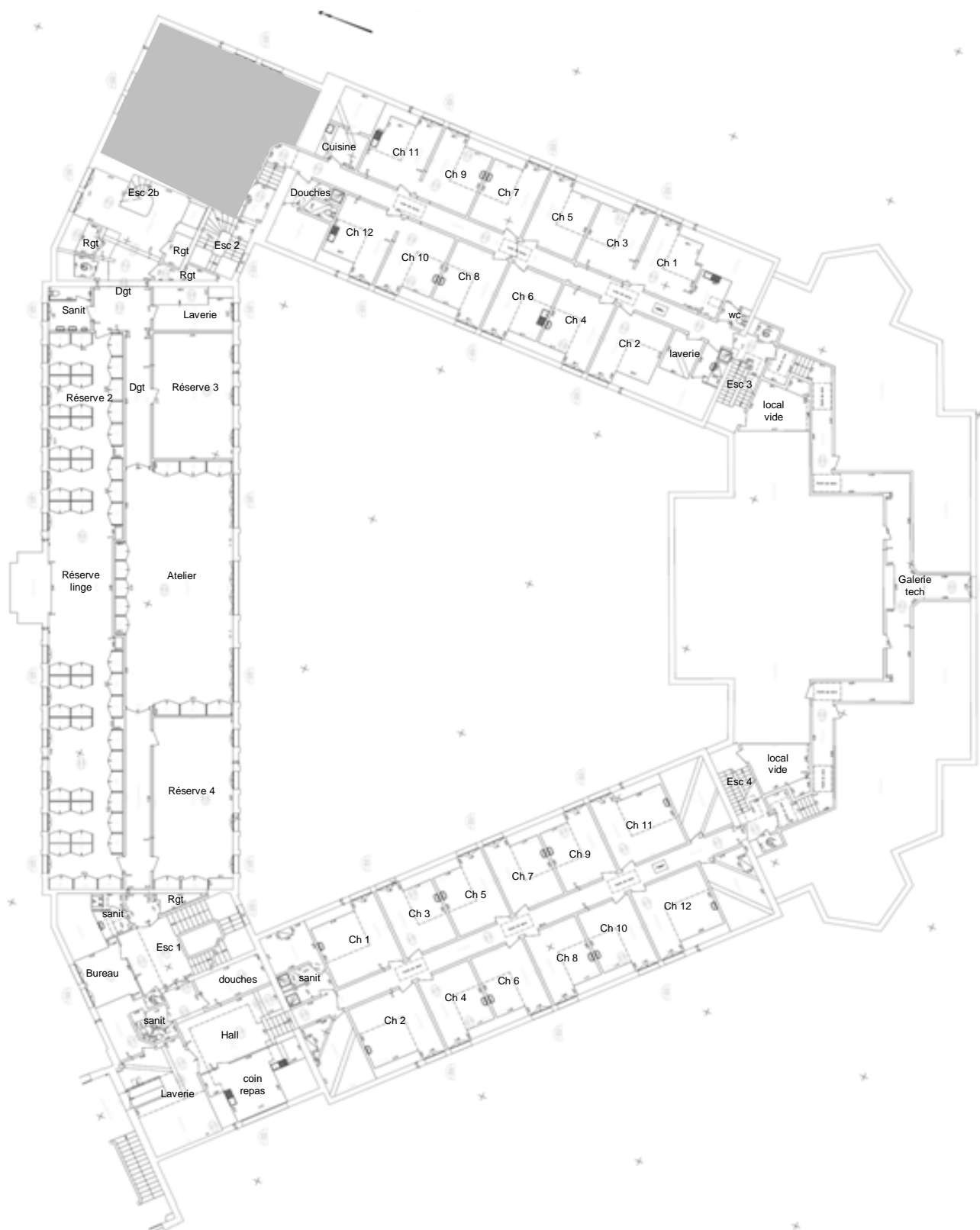

## Etage 2

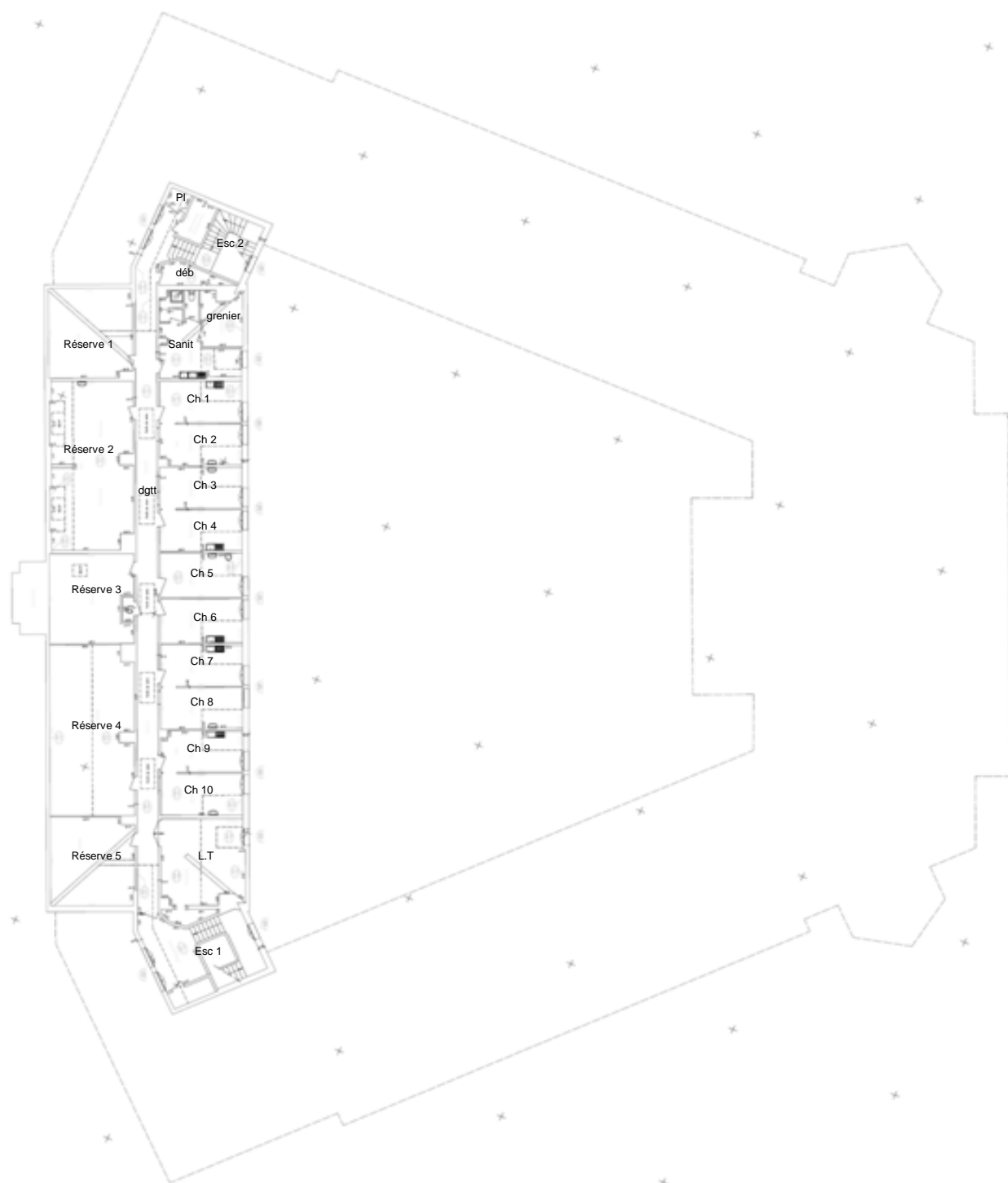

## A hand-drawn floor plan of a building, oriented diagonally. The plan features several rooms, each labeled with a number. Room 1 is a large rectangular room at the top left. Room 2 is a smaller room to its right. Room 3 is a large rectangular room below Room 1. Room 4 is a large rectangular room to the right of Room 3. Room 5 is a large rectangular room at the top right. Room 6 is a smaller room below Room 5. Room 7 is a large rectangular room to the right of Room 4. Room 8 is a large rectangular room at the bottom left. A central area is labeled 'Hall' and contains a cluster of small, irregular shapes, possibly representing furniture or a group of people. A staircase is located at the bottom left, adjacent to Room 8. The drawing is a pencil sketch on a light-colored background.

Cave	Cave	Cave	Cave		Cave	Cave	Cave	Cave
Dégagement 2					Dégagement 1			

Réserve	Local 3	Local 2	Local 1	SAS	
				Serveur	

## **7. Annexes : Notice d'Information avant travaux (Annexe 4 DIRECCTE)**

Notice d'information à remettre systématiquement aux donneurs d'ordre en annexe du diagnostic

### **Les effets du plomb sur la santé**

L'ingestion ou l'inhalation de plomb est toxique. Elle provoque des effets réversibles (anémie, troubles digestifs, baisse de la fertilité) ou irréversibles (atteinte du système nerveux, baisse du quotient intellectuel, avortement etc.). Une fois dans l'organisme, le plomb est stocké, notamment dans les os, d'où il peut être libéré dans le sang, des années ou même des dizaines d'années plus tard. L'intoxication chronique par le plomb, appelée saturnisme, est particulièrement grave chez le jeune enfant (perturbation du développement du cerveau). Les femmes en âge de procréer doivent également se protéger car, pendant la grossesse, le plomb peut traverser le placenta et contaminer le fœtus.

### **Comment se contamine-t-on ?**

Les opérateurs se contaminent en respirant ou en avalant les particules de plomb contenues dans les fumées ou poussières :

Sur les chantiers :

- en travaillant sans protection,
- en fumant ou s'alimentant avec les mains sales,
- en se rongant les ongles,
- en mâchant de la gomme ou autres.

Hors lieux de travail :

Les particules déposées sur les cheveux, la barbe, la peau, les vêtements peuvent être importées dans les véhicules et au domicile des intervenants qui peuvent continuer à se contaminer et contaminer leurs proches.

### **Que faire en cas de risque potentiel sur un chantier ?**

Identifier la présence de plomb (obligation d'évaluer les risques)

- Exploiter le diagnostic plomb avant travaux pour construire le projet de rénovation / réhabilitation et démolition
- Remettre le diagnostic plomb avant travaux aux entreprises intervenantes

### **Choisir un mode opératoire le moins polluant**

En concertation avec les différents acteurs et les entreprises :

- Choisir la technique d'intervention la moins polluante (Exemples : éviter le sablage/grenaillage, préférer le recouvrement au retrait des peintures par décapage mécanique ou chimique, utiliser des outils manuels peu émissifs)

### **Définir les mesures de prévention et d'hygiène adaptées (obligation de sécurité)**

- Prévenir le médecin du travail pour la mise en œuvre d'une surveillance médicale adaptée
- Prévoir les installations d'hygiène en adéquation avec la configuration du chantier
- Choisir, fournir et entretenir les équipements de protection collective et individuelle adaptés y compris les vêtements de travail et combinaisons jetables,
- Prévoir les installations d'hygiène (vestiaires – douches – sanitaires – restauration),
- Prévoir un nettoyage régulier du véhicule (point d'eau, jerrican, sol, volant, sièges, étagère, outils,...) en informant l'intervenant de la présence de plomb,
- Prévoir les mesures d'évacuation et d'élimination des déchets,
- Informer et former l'encadrement et les salariés sur les risques, moyens de protection et mesures d'hygiène, notamment :
  - interdire de boire, fumer, mâcher de la gomme ou manger sur le chantier,
  - rendre obligatoire le lavage des mains et du visage à chaque pause et la douche en fin de journée,
  - interdire la prise de repas en vêtements de travail, sauf si ceux-ci ont été protégés par une combinaison jetable,
  - ne pas ramener de vêtements de travail souillés à son domicile, d'où l'intérêt de porter une combinaison jetable.

### **Contacter votre médecin du travail et les organismes de prévention pour :**

- des conseils dans le choix des protections,

- une aide à l'information et à la formation,
- une mise en œuvre d'une surveillance médicale adaptée (service de santé au travail).

Si vous envisagez de réaliser des travaux sur des revêtements contenant du plomb et/ou des matériaux en plomb, sachez que le plomb est dangereux pour la santé.

**Des documents vous informent :**

- le diagnostic plomb avant travaux vous permet de localiser précisément ces revêtements et matériaux : lisez-le attentivement ! (seul ou en complément du Constat du Risque d'Exposition au Plomb)
- la présente notice d'information résume ce que vous devez savoir pour éviter l'exposition au plomb des travailleurs amenés à réaliser ces travaux.
- Les guides de prévention :  
Guides OPPBTP « Peintures au plomb - Aide au choix d'une solution technique de traitement pour les professionnels du bâtiment » (téléchargeable sur [www.preventionbtp.fr](http://www.preventionbtp.fr)) Guide INRS « Interventions sur les peintures contenant du plomb », ED 909 (téléchargeable sur [www.inrs.fr](http://www.inrs.fr))

**8. Autres documents et rapports antérieurs****Attestation sur l'honneur**

Je, soussigné AMRANI Mohand, atteste sur l'honneur être en situation régulière au regard de l'article L 271-6 du Code de la Construction et de l'Habitation.

J'atteste également disposer des moyens en matériel et en personnel nécessaires à l'établissement des constats et diagnostics composant le dossier.

Conformément à l'exigence de l'article R 271-3 du même code, j'atteste n'avoir aucun lien de nature à porter atteinte à mon impartialité et à mon indépendance, ni avec le propriétaire ou son mandataire qui fait appel à moi, ni avec une entreprise pouvant réaliser des travaux sur les ouvrages, installations ou équipements pour lesquels il m'est demandé d'établir le présent diagnostic.

En complément à cette attestation sur l'honneur, je joins mes états de compétences validés par la certification, ainsi que mon attestation d'assurance.

Signature  
AMRANI Mohand





## Attestation d'assurance



## Attestation d'Assurance

## Allianz Responsabilité Civile des Entreprises de Services

La Compagnie Allianz I.A.R.D., dont le siège social est sis 1, Cours Michelet – CS 30051  
92076 PARIS LA DEFENSE CEDEX atteste que :

STE AREDIA  
5 rue Paul GAUGUIN  
94000 CRETEIL

est titulaire d'un contrat Allianz Responsabilité Civile Activités de Services souscrit auprès d'elle sous le  
n° 49 133 633 qui a pris effet le 24/09/2012.

Ce contrat a pour objet de :

- satisfaire aux obligations édictées par l'ordonnance n° 2005 – 655 du 8 juin 2005 et son décret d'application n° 2006 - 1114 du 5 septembre 2006, codifié aux articles R 271- 1 à R 212- 4 et L 271- 4 à L 271-6 du Code de la construction et de l'habitation, ainsi que ses textes subséquents ;
- garantir l'Assuré contre les conséquences pécuniaires de la responsabilité civile professionnelle qu'il peut encourir à l'égard d'autrui du fait des activités, telles que déclarées aux Dispositions Particulières, à savoir :

Diagnostics réglementaires liés à la vente ou location d'immeubles :

- Risque d'exposition au plomb,
- Repérage amiante avant vente,
- Dossier technique amiante,
- Etat parasitaire,
- Installation intérieure d'électricité
- Installation intérieure de gaz
- Présence de termites,
- Risques naturels et technologiques,
- Diagnostic de performance énergétique,
- Loi carrez
- Prêt à taux zéro,
- Repérage amiante avant travaux ou démolition.

La présente attestation est valable, sous réserve du paiement des cotisations, jusqu'à  
la prochaine échéance annuelle soit le 01.01.2019 à zéro heure.

Le présent document, établi par Allianz I.A.R.D., a pour objet d'attester l'existence d'un contrat. Il ne constitue pas une présomption d'application des garanties et ne peut engager Allianz I.A.R.D. au-delà des conditions et limites du contrat auquel il se réfère. Les exceptions de garantie opposables aux souscripteurs et assurés le sont également à toute personne bénéficiaire de l'indemnité (résiliation, nullité, règle proportionnelle, exclusions...).

Toute adjonction autre que les cachets et signature du représentant de la Compagnie est réputée non écrite.

Clara STARON

Etablie à Lyon, le 09/01/2018  
Pour la Compagnie

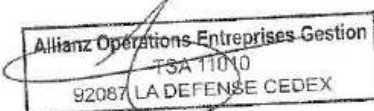

Attestation RC Professionnelle Diagnostiqueurs Immobiliers

Allianz IARD – Entreprise régie par le Code des assurances.  
Société anonyme au capital de 991.967.200 euros - Siège social : 1, Cours Michelet – CS 30051  
92076 PARIS LA DEFENSE CEDEX



## Certificat de compétence



E20 - V15 du 26/06/2017

## - CERTIFICAT DE COMPÉTENCES -

## Diagnostics Techniques Immobiliers

La certification de compétences de personnes physiques est attribuée  
par GINGER CATED à :

**AMRANI Mohand sous le numéro 355**

Cette certification concerne les spécialités de diagnostics suivantes :

	Intitulé du type de diagnostic technique immobilier	Date d'effet	Date d'expiration
R	AMIANTE	Missions de repérage des matériaux et produits des listes A et B et évaluations périodiques de l'état de conservation des matériaux et produits de la liste A dans les bâtiments autres que ceux relevant de la mention	18/03/2018 17/03/2023
C	AMIANTE MENTION	Missions de repérage des matériaux et produits des listes A, B et C et évaluations périodiques de l'état de conservation, pour tous types de bâtiments - Examens visuels à l'issue des travaux de retrait ou de confinement	18/03/2018 17/03/2023
R	DPE	Diagnostic de performance énergétique	17/03/2018 16/03/2023
R	PLOMB	Constat de risque d'exposition au plomb (CREP)	03/06/2018 02/06/2023
R	TERMITES Métropole	Etat relatif à la présence de termites dans le bâtiment en métropole	27/02/2018 26/02/2023

Légende: C=Certification - R=Recertification

Ref: 18355A5GC2018

Le vendredi 25/05/2018

**Laëtitia DELPORTE**  
Responsable des certifications  
Ginger CATED

